



赤 議 第121号
令和5年3月30日

赤穂市議会
議 長 山 田 昌 弘 様

議会運営委員会
委員長 奥 藤 隆 裕

令和4年度議会活性化に関する協議結果について（中間報告）

標記の件について、令和4年6月3日から令和5年2月20日まで8回にわたり、検討・協議を行い、その結果を取りまとめましたのでご報告いたします。

I 令和4年度 議会活性化に関する協議結果について

1. 検討・協議経過

令和4年度議会活性化の協議にあたり、令和3年6月3日に開催の議会運営委員会において、令和3年度における課題事項の協議結果を確認するとともに、継続して検討（研究）する事項、未協議事項及び「課題項目28 議会・議員のあり方」の取扱いについて協議しました。

次に、6月16日開催の委員会では令和4年度の議会活性化において、「課題項目28 議会・議員のあり方」を最優先検討課題として協議し、継続して検討（研究）する事項及び未協議事項については、「課題項目28 議会・議員のあり方」に関連があり、かつ協議が必要とされる事項についても併せて協議することに決定しました。

9月30日開催の委員会では、議長から委員長宛ての諮問をうけ、「議会・議員のあり方」を協議するにあたり、協議日程、調査内容等、協議の進め方について検討し、調査・研究を行いその後開催の委員会において調査資料の内容について確認しました。

2月20日開催の委員会では、調査資料の集約を行い、調査資料をもって中間報告とすることに決定しました。

今後については、これまでの調査・研究結果を基に、「議会・議員のあり方」について結論を出す際の参考資料として活用することとしました。

2. 令和4年度議会活性化 中間報告

別紙 議会・議員のあり方について「議員定数・議員報酬」調査資料のとおり

II 令和4年度 議会活性化に関する協議、検討日程

回	日 程	検 討 内 容
第1回	令和4年 6月 3日(金)	議会活性化の今後の進め方について
第2回	令和4年 6月16日(木)	議会活性化の今後の進め方と未協議の課題事項の取扱いについて 優先協議事項と「議会・議員のあり方」の協議について
第3回	令和4年 9月30日(金)	「議会・議員のあり方」の協議の進め方について
第4回	令和4年10月28日(金)	議員定数・議員報酬に係る調査項目について
第5回	令和4年11月21日(月)	議員定数・議員報酬に係る調査
第6回	令和4年12月23日(火)	議員定数・議員報酬に係る調査
第7回	令和5年 1月27日(金)	議員定数・議員報酬に係る調査
第8回	令和5年 2月20日(月)	調査資料の集約及び中間報告について
第9回	令和5年 3月 6日(月)	中間報告について

議会・議員のあり方について

「議員定数・議員報酬」調査資料

(中間報告)

令和5年3月

赤穂市議会

議会運営委員会（議会活性化）

資 料 一 覧

I 赤穂市の現況

1 赤穂市における議員定数の推移	3
2 議員定数の変遷及び任期一覧表	4
3 赤穂市議会議員選挙投票率の推移	5
4 議員報酬の変遷	6
5 人口と世帯数の推移	7
6 議員一人当たり所要経費内訳	11
7 歳出に占める議会費の割合	11
8 主な財政指標等	12
9 赤穂市議会基本条例の関係条文	16

II 全国市議会議長会 市議会議員定数に関する調査結果

1 全国の815市の市議会議員の実数の状況	18
2 全国の815市の市議会議員の定数の状況	19
3 全国の815市のうち、議員定数条例等による議員定数が 2022年1月1日以降に適用される63市の状況一覧	20

III 全国市議会議長会 市議会議員報酬に関する調査結果

1 全国の市議会議員報酬の平均	23
2 市議会議員報酬の状況	24

IV 市議会議員定数・報酬に関する詳細調査

1 人口に対する議員定数、議員報酬月額等	29
2 議員定数に対する人口、面積、職員数、議員報酬月額等	61
3 類似団体（I-2）との比較（人口、面積、財政規模等）	71
4 類似団体（I-2）との比較（常任委員会数、請負契約等の 辞退の範囲等）	74
5 人口と議員定数の分布図等	80

議会・議員のあり方について 議会運営委員会中間報告

1 はじめに

本委員会は、議長から諮問された議員定数を含めた議会・議員のあり方について、議会活性化の取組みの中で調査研究を実施してきた。

この中間報告は、これまでの調査研究内容及び結果について整理し、その現状を報告するものである。

2 地方自治法改正による議員定数の経緯及び赤穂市の経緯と現状

従来、我が国における地方自治体の議員定数は、地方自治法により人口区分に応じて上限数が定められていた。現在では、平成23年5月の法改正により、法定上限が撤廃され、各自治体が条例により独自に議員定数を定めることとなっている。

赤穂市議会では、昭和26年9月1日の市制施行から昭和58年12月まで議員定数を30人としてきたがそれ以降、行財政改革の機運の高まりや社会情勢に応じて議員定数の削減を進めており、現在の議員定数は18人である。

3 赤穂市議会における検討開始の経緯

今回の議会・議員のあり方についての検討は、令和元年10月4日に赤穂市自治会連合会会長より赤穂市議会議長あてに「議員定数削減に係る要望書」が提出されたことが契機となっている。この要望書に対し、赤穂市議会は令和2年3月30日時点では、議員定数を削減しない旨の回答をしているが、ただし今後の議会・議員のあり方については、議員に関する経費などを含め、調査、研究、検討、協議等を行い、さらなる議会基本条例に基づく議会活動に努めることも併せて提示している。

このような経緯から、定数削減如何に関わらず次期選挙までに何らかの結論を出す必要があるとの議長の考えにより今年度検討を開始したものである。

4 今年度の委員会での取組み

当委員会では、これまで議会・議員のあり方に係る委員会を現在までに8回開催し、本市議会の議員定数の変遷を確認したほか、類似自治体の議員定数に対する人口、面積、財政規模、報酬月額等の比較、また常任委員会数や政治倫理条例における請負契約等の辞退の範囲等について調査研究を実施した。さらに令和4年8月には先進地である岡山県井原市、島根県浜田市、広島県三次市を視察するなど、検討を進めてきた。

5 来年度以降の取組み

今後については、これまでの調査研究結果を基に、議員アンケート、市民アンケート、

市内団体との意見交換会等を実施することが考えられ、それらを集約した後、結論を出すこととなる。

6 結び

最後に、今回の議会・議員のあり方の検討が、赤穂市民、また赤穂市にとって最善の結果となるよう、今後も努力を重ねていくことを決意し、中間報告とする。

令和5年3月30日

議会運営委員会
委員長 奥藤 隆裕

I 赤穂市の現況

1 赤穂市における議員定数の推移

1. 昭和26年9月1日に市制施行（赤穂町、坂越町、高雄村合併）以来、市議会議員の法定数に対し、条例定数も同数の30人で推移してきた。
この間、昭和30年4月に有年村が合併。さらに、昭和38年9月には福浦地区が合併し、現在の市域に至っている。
また、昭和45年3月から46年3月にかけて、議員定数調査研究委員会が設置され、議員定数について種々検討されたが、現行どおりの結論がなされた。
2. 昭和55年実施の国勢調査において官報告示人口が5万1,046人となったため、昭和56年に執行される一般選挙より法定数は36人となった。
このため、昭和55年10月6日に「議員定数調査協議会」を発足させ、協議を重ねた結果、同年12月定例会において法定数36人から6人を減員して、条例定数を30人とする減員条例を可決、制定した。
3. さらに、低経済成長期に即応した行財政改革の気運の高まる中、昭和58年10月3日に「議員定数調査協議会」を発足させ、協議を重ねた結果、同年12月定例会において、法定数36人から10人を減員して条例定数を26人とする減員条例を賛成多数で可決、制定し、昭和60年に執行される一般選挙より適用した。
4. 平成11年4月19日に、「議員定数等調査協議会」を発足させ、協議を重ねた結果、平成12年第1回定例会において、条例定数26人から2人減員し、24人とする減員条例を賛成多数で可決し、平成13年4月1日に執行された一般選挙より適用した。
5. 平成14年12月25日開催の第4回定例会において、地方自治法改正施行に伴い、従前の減員条例を廃止し、定数条例を新たに可決、制定し、平成15年1月1日から議員定数を24人とした。
6. 平成19年10月5日に「議会活性化検討協議会」を発足させ、行財政改革の推進と近隣市町の動向等について協議を重ねた結果、平成20年第1回定例会において、議員定数24人から20人とする議員定数条例を賛成多数で可決、平成21年4月5日に執行された一般選挙より適用した。
7. 地方自治法改正に伴い、平成23年8月より従前の法定上限数（赤穂市は人口5万人以上10万人未満の市30人）が撤廃され、条例で議員定数を定めることとなった。
8. 党派代表者会等において協議を重ねた結果、平成24年第1回定例会において議員定数20人から18人とする議員定数条例を賛成多数で可決、平成25年3月31日に執行された一般選挙より適用し、現在に至っている。

2 議員定数の変遷及び任期一覧表

回	告示日	選挙期日	立候補者数	定数	任期		備考
					自	至	
1	S26. 9. 11	S26. 10. 1	41	30	S26. 10. 1	S28. 3. 19	26. 9. 1市の設置
2	28. 3. 25	28. 4. 9	37	30	28. 4. 9	32. 4. 8	28. 3. 19市議会解散
3	32. 3. 26	32. 4. 5	38	30	32. 4. 9	36. 4. 8	任期満了
4	36. 3. 28	36. 4. 7	39	30	36. 4. 9	40. 4. 8	〃
5	40. 3. 26	40. 4. 5	41	30	40. 4. 9	44. 4. 8	〃
6	44. 3. 27	44. 4. 6	36	30	44. 4. 9	48. 4. 8	〃
7	48. 3. 22	48. 4. 1	33	30	48. 4. 9	52. 4. 8	〃
8	52. 3. 24	52. 4. 3	37	30	52. 4. 9	56. 4. 8	〃
9	56. 3. 26	56. 4. 5	31	30	56. 4. 9	60. 4. 8	〃
10	60. 3. 24	60. 3. 31	26	26	60. 4. 9	H元. 4. 8	〃
11	H元. 3. 26	H元. 4. 2	30	26	H元. 4. 9	5. 4. 8	〃
12	3. 1. 20	3. 1. 27	4	1	3. 1. 27	5. 4. 8	補欠選挙
13	5. 3. 28	5. 4. 4	27	26	5. 4. 9	9. 4. 8	任期満了
14	9. 3. 30	9. 4. 6	28	26	9. 4. 9	13. 4. 8	〃
15	13. 3. 25	13. 4. 1	25	24	13. 4. 9	17. 4. 8	〃
16	15. 1. 12	15. 1. 19	2	1	15. 1. 19	17. 4. 8	補欠選挙
17	17. 3. 27	17. 4. 3	25	24	17. 4. 9	21. 4. 8	任期満了
18	21. 3. 29	21. 4. 5	23	20	21. 4. 9	25. 4. 8	〃
19	25. 3. 24	25. 3. 31	22	18	25. 4. 9	29. 4. 8	〃
20	29. 3. 26	29. 4. 2	21	18	29. 4. 9	R 3. 4. 8	〃
21	R 3. 3. 28	R 3. 4. 4	20	18	R 3. 4. 9	R 7. 4. 8	任期満了

定数は、第8回まで法定数、第9回以降は、条例定数である。

3 赤穂市議会議員選挙投票率の推移

執行年月日	立候補者	当選者	投票率 (%)
昭和40年4月5日	41	30	92.11
昭和44年4月6日	36	30	90.63
昭和48年4月1日	33	30	88.37
昭和52年4月3日	37	30	91.36
昭和56年4月5日	31	30	87.42
昭和60年3月31日	26	26	無投票
平成元年4月2日	30	26	85.28
平成3年1月27日	4	1	68.40
平成5年4月4日	27	26	79.46
平成9年4月6日	28	26	74.39
平成13年4月8日	25	24	71.07
平成15年1月19日	2	1	68.55
平成17年4月3日	25	24	65.22
平成21年4月5日	23	18	65.76
平成25年3月31日	22	18	62.59
平成29年4月2日	21	18	59.90
令和3年4月4日	20	18	57.68

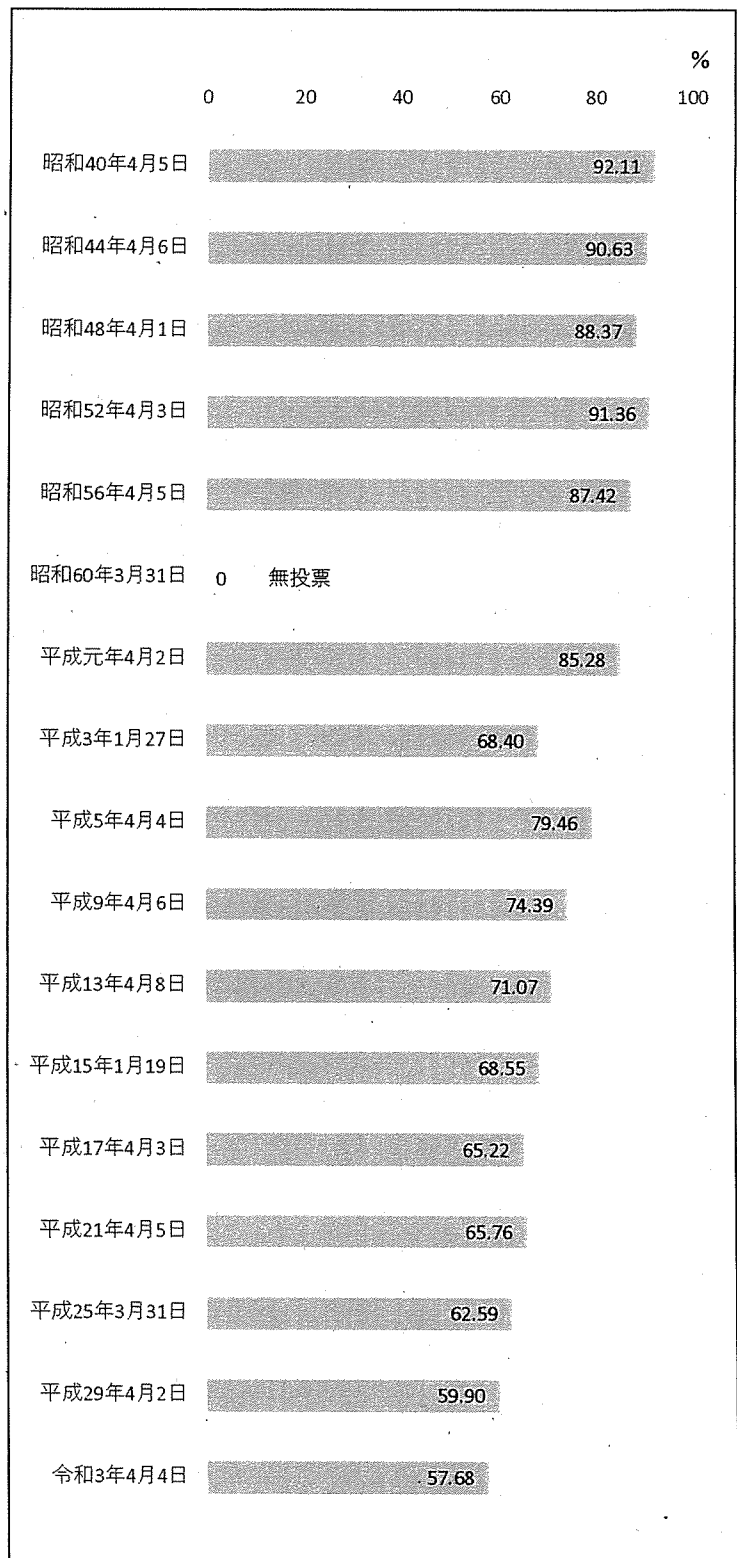

4 議員報酬の変遷 (昭和52年6月1日～)

(単位：円)

区分 適用 年月日	議 長	副 議 長	議 員	市 長	副 市 長	収 入 役 (H.18まで)
S52. 6. 1	230,000	185,000	165,000	510,000	430,000	380,000
	(100.0)	(100.0)	(100.0)	(100.0)	(100.0)	(100.0)
S54. 4. 1	270,000	225,000	200,000	570,000	470,000	410,000
	(117.0)	(122.0)	(121.0)	(112.0)	(109.0)	(108.0)
S56. 4. 1	310,000	260,000	230,000	630,000	520,000	450,000
	(135.0)	(141.0)	(139.0)	(124.0)	(121.0)	(118.0)
S59. 4. 1	350,000	295,000	265,000	690,000	570,000	490,000
	(152.0)	(159.0)	(161.0)	(135.0)	(133.0)	(129.0)
S61. 4. 1	400,000	340,000	305,000	760,000	630,000	540,000
	(173.0)	(188.0)	(185.0)	(149.0)	(147.0)	(142.0)
H 1. 4. 1	450,000	385,000	345,000	820,000	680,000	580,000
	(196.0)	(208.0)	(209.0)	(161.0)	(158.0)	(153.0)
H 3. 4. 1	480,000	410,000	370,000	880,000	730,000	625,000
	(209.0)	(222.0)	(224.0)	(173.0)	(170.0)	(164.0)
H 5. 4. 1	503,000	430,000	388,000	922,000	765,000	655,000
	(219.0)	(232.0)	(235.0)	(181.0)	(180.0)	(172.0)
H 8. 4. 1	524,000	448,000	404,000	965,000	800,000	685,000
	(228.0)	(242.0)	(245.0)	(189.0)	(186.0)	(180.0)
H16. 4. 1	508,000	434,000	392,000	934,000	775,000	663,000
	(220.9)	(234.6)	(237.6)	(183.1)	(180.2)	(174.5)
H26. 4. 1	486,000	415,000	375,000	894,000	742,000	—
	(211.3)	(224.3)	(227.3)	(175.3)	(172.6)	—

() の数値は昭和52年6月1日適用の報酬に対する割合

5 人口と世帯数の推移

①人口の推移

年度別	世帯数	人 口			高 齢 者 人口比率 (65歳以上)	1世帯当 たり人口	1 km ² 当た り 人 口
		総 数	男	女			
H 2 4	20,083	50,512	24,453	26,059	26.76	2.5	398.1
2 5	20,215	50,115	24,226	25,889	27.97	2.5	395.0
2 6	20,297	49,769	24,044	25,725	29.00	2.5	392.3
2 7	20,438	49,407	23,908	25,499	29.87	2.4	389.5
2 8	20,427	48,788	23,614	25,174	30.67	2.4	384.6
2 9	20,412	48,177	23,304	24,873	31.31	2.4	379.8
3 0	20,424	47,612	22,992	24,620	31.87	2.3	375.3
R 1	20,546	47,121	22,821	24,300	32.44	2.3	371.5
2	20,507	46,445	22,423	24,022	33.07	2.3	366.1
3	20,504	45,754	22,136	23,618	33.55	2.2	360.7

資料/赤穂市の人口（令和4年3月31日現在）

②人口の動態

※「転入」「転出」は、実態調査・帰化・国籍離脱等を含む

区分 年度別	出 生	死 亡	自然増	転 入	転 出	社会増	計
	①	②	①-②=③	④	⑤	④-⑤=⑥	③+⑥
H 2 4	384	542	△158	1,471	1,320	151	△7
2 5	356	522	△166	1,161	1,392	△231	△397
2 6	336	545	△209	1,193	1,330	△137	△346
2 7	324	577	△253	1,188	1,297	△109	△362
2 8	310	614	△304	1,048	1,363	△315	△609
2 9	282	619	△337	1,063	1,337	△274	△611
3 0	286	583	△297	1,057	1,325	△268	△565
R 1	267	557	△290	1,171	1,372	△201	△491
2	239	578	△339	901	1,238	△337	△676
3	217	606	△389	984	1,286	△302	△691

資料/赤穂市の人口（令和4年3月31日現在）

赤穂市 地区別人口・世帯数調(行政区別)(全体)

(令和 3年12月分)

令和 4年 1月 6日作成

地区名	人口			世帯数	地区名	人口			世帯数
	男	女	計			男	女	計	
加里屋	1,304	1,440	2,744	1,298	折方	320	334	654	307
加里屋南	84	99	183	90	鷗和	416	419	835	351
加里屋中洲1丁目	23	24	47	18	福浦	262	315	577	288
加里屋中洲2丁目	44	49	93	37					
加里屋中洲3丁目	84	72	156	65	西部地区計	998	1,068	2,066	946
加里屋中洲4丁目	45	53	98	39	尾崎	1,844	2,008	3,852	1,661
加里屋中洲5丁目	62	66	128	70	大橋町	131	146	277	122
加里屋中洲6丁目	55	55	110	48	松原町	257	261	518	214
細野町	146	161	307	146	中浜町	252	250	502	221
中広	802	873	1,675	718	さつき町	365	406	771	312
山手町	291	286	577	260	海浜町	140	148	288	111
元町	132	147	279	131	南宮町	224	236	460	204
寿町	134	161	295	124	清水町	355	387	742	306
塩屋	1	1	2	1					
北野中	215	199	414	211	尾崎地区計	3,568	3,842	7,410	3,151
南野中	428	447	875	346					
					尾崎	27	28	55	28
赤穂地区計	3,850	4,133	7,983	3,602	元塩町	287	304	591	251
					本水尾町	214	214	428	201
加里屋	173	203	376	176	朝日町	287	325	612	255
農神町	105	113	218	102	正保橋町	289	306	595	269
上飯屋	3	1	4	3	東浜町	150	161	311	123
上飯屋北	223	243	466	207	元沖町	289	300	589	218
上飯屋南	346	406	752	350	元禄橋町	218	209	427	188
中広	686	781	1,467	711	御崎	531	560	1,091	497
宮前町	239	255	494	229					
大町	227	238	465	228	御崎地区計	2,292	2,407	4,699	2,030
城西町	215	212	427	183					
若草町	273	256	529	231	坂越	590	629	1,219	617
長池町	173	188	361	125	高野	279	303	582	241
惣門町	61	70	131	55	浜市	260	280	540	239
六百目町	153	146	299	120	砂子	422	426	848	354
三樋町	135	125	260	106	北野中	412	420	832	373
塩屋	6	6	12	5					
					坂越地区計	1,963	2,058	4,021	1,824
城西地区計	3,018	3,243	6,261	2,831					
					中山	82	82	164	62
塩屋	1,547	1,716	3,263	1,469	真殿	125	145	270	110
板屋町	422	404	826	328	周世	122	131	253	93
片浜町	356	357	713	294	高雄	111	102	213	90
平成町	172	169	341	142	目坂	249	253	502	210
磯浜町	293	321	614	247	木津	342	412	754	340
古浜町	180	177	357	149					
黒崎町	263	246	509	235	高雄地区計	1,031	1,125	2,156	905
新田	510	539	1,049	495					
大津	468	467	935	567	西有年	351	378	729	325
木生谷	99	101	200	85	東有年	278	334	612	306
折方	11	12	23	8	有年榎原	138	157	295	133
					有年原	131	140	271	114
塩屋地区計	4,321	4,509	8,830	4,019	有年横尾	221	255	476	217
					有年牟礼	110	120	230	108
					有年地区計	1,229	1,384	2,613	1,203
					全市合計	22,270	23,769	46,039	20,511

赤穂市 年齢別人口統計表 (全体)

【全 地 区】

令和 3年12月末現在

年齢	男	女	計	世帯数	年齢	男	女	計	世帯数	年齢	男	女	合計
0	123	100	223	219	55	242	260	502	478				
1	123	102	225	224	56	295	323	618	584	0～9	1,600	1,474	3,074
2	151	138	289	283	57	266	345	611	580				
3	149	159	308	306	58	292	310	602	564	10～19	2,221	1,979	4,200
4	137	136	273	270	59	307	281	588	560				
0～4	683	635	1,318	*****	55～59	1,402	1,519	2,921	*****	20～29	2,151	1,944	4,095
5	177	149	326	321	60	254	284	538	515				
6	177	162	339	337	61	262	283	545	521	30～39	2,325	2,017	4,342
7	193	177	370	366	62	285	307	592	558				
8	177	179	356	350	63	274	285	559	537	40～49	2,997	2,992	5,989
9	193	172	365	362	64	262	257	519	503				
5～9	917	839	1,756	*****	60～64	1,337	1,416	2,753	*****	50～59	3,045	3,167	6,212
10	218	174	392	388	65	304	309	613	589				
11	222	176	398	393	66	298	284	582	563	60～69	2,875	3,025	5,900
12	199	181	380	378	67	304	297	601	577				
13	220	204	424	421	68	290	366	656	623	70～79	3,157	3,807	6,964
14	209	209	418	415	69	342	353	695	667				
10～14	1,068	944	2,012	*****	65～69	1,538	1,609	3,147	*****	80～89	1,652	2,521	4,173
15	197	193	390	383	70	347	423	770	742				
16	221	175	396	390	71	386	409	795	762	90歳以上	247	843	1,090
17	240	203	443	438	72	422	464	886	838				
18	252	202	454	448	73	360	467	827	793	総 合 計	22,270	23,769	46,039
19	243	262	505	497	74	396	456	852	817				
15～19	1,153	1,035	2,188	*****	70～74	1,911	2,219	4,130	*****				
20	219	247	466	462	75	282	311	593	572				
21	270	217	487	482	76	216	253	469	456				
22	227	224	451	448	77	268	367	635	614				
23	212	189	401	395	78	240	317	557	543				
24	213	194	407	398	79	240	340	580	565				
20～24	1,141	1,071	2,212	*****	75～79	1,246	1,588	2,834	*****	年齢	男	女	合計
25	219	182	401	392	80	269	348	617	602	0～5	860	784	1,644
26	206	205	411	400	81	233	293	526	513				
27	197	159	356	346	82	190	263	453	449	0～6	1,037	946	1,983
28	188	161	349	331	83	161	264	425	418				
29	200	166	366	349	84	181	254	435	425	20歳以上	18,449	20,316	38,765
25～29	1,010	873	1,883	*****	80～84	1,034	1,422	2,456	*****	60歳以上	7,931	10,196	18,127
30	205	178	383	365	85	153	245	398	385				
31	209	189	398	370	86	175	235	410	401	65歳以上	6,594	8,780	15,374
32	202	193	395	381	87	111	237	348	344				
33	247	194	441	414	88	89	188	277	271	70歳以上	5,056	7,171	12,227
34	247	209	456	429	89	90	194	284	279				
30～34	1,110	963	2,073	*****	85～89	618	1,099	1,717	*****	75歳以上	3,145	4,952	8,097
35	233	225	458	429	90	54	175	229	227				
36	242	202	444	422	91	65	134	199	198	80歳以上	1,899	3,364	5,263
37	215	182	397	372	92	26	111	137	136				
38	255	235	490	451	93	46	105	151	148	85歳以上	865	1,942	2,807
39	270	210	480	441	94	20	81	101	100				
35～39	1,215	1,054	2,269	*****	90～94	211	606	817	*****	90歳以上	247	843	1,090
40	269	246	515	478	95	17	67	84	84				
41	253	259	512	485	96	5	47	52	51	95歳以上	36	237	273
42	242	245	487	465	97	7	32	39	39				
43	283	278	561	527	98	3	31	34	34	100歳以上	2	39	41
44	295	292	587	541	99	2	21	23	23				
40～44	1,342	1,320	2,662	*****	95～99	34	198	232	*****				
45	313	299	612	577	100	0	18	18	18				
46	297	312	609	579	101	0	11	11	11				
47	375	367	742	694	102	2	5	7	7				
48	331	351	682	640	103	0	1	1	1				
49	339	343	682	643	104	0	4	4	4				
45～49	1,655	1,672	3,327	*****	100～104	2	39	41	*****				
50	338	362	700	663	105	0	0	0	0	年齢	男	女	合計
51	317	340	657	625	106	0	0	0	0	年齢不詳	0	0	0
52	305	297	602	575	107	0	0	0	0	年齢	男	女	合計
53	334	327	661	626	108	0	0	0	0				
54	349	322	671	634	109	0	0	0	0				
50～54	1,643	1,648	3,291	*****	105～	0	0	0	*****	平均年齢	47.31	51.67	49.56

6 議員一人あたり所要経費内訳（概算）

【令和4年度予算】

区分	内 訳	積 算	計
報酬	議員報酬	375,000 × 12月 = 4,500,000 円	8,050,015 円
	議員期末手当	375,000 × 1.15 × 4.30月 = 1,854,375 円	
	共済費	380,000 × 12月 × 0.322 + 13,000（事務費） = 1,695,640 円	
旅費	行政視察	常任委員会 75,000 円	75,000 円
負担金補助 及び交付金	政務活動費	政務活動費 264,000 円	264,000 円
計			8,389,015 円

※令和4年度当初予算における実際の議員期末手当の予算計上額は、令和3年度の人勧調整額64,687円を減額するため、1,789,688円となる。

7 歳出に占める議会費の割合

【令和3年度決算】

歳 出 総 額	35,234,110,076 円	③ = ① + ②
一般会計	24,282,143,069 円	①
特別会計	10,951,967,007 円	②
国民健康保険事業	5,224,004,912 円	
職員退職手当管理	460,600,183 円	
墓地公園整備事業	4,599,925 円	
介護保険	4,475,110,936 円	
後期高齢者医療保険	787,651,051 円	
議会費支出総額	187,036,991 円	④
④/③	0.53 %	
④/①	0.77 %	

8 主な財政指標等

(総務省：決算カードより)

	令和2年	令和元年	平成30年
歳入決算総額(千円)	25,727,753	20,764,085	21,145,343
歳出決算総額(千円)	25,344,204	20,666,247	21,051,393
地方税収入(千円)	8,295,363	8,378,604	8,442,795
標準財政規模(千円)	12,831,591	12,296,473	12,313,943
財政力指数	0.71	0.72	0.72
経常収支比率	81.3	84.8	84.9
実質公債費比率	10.4	10.4	10.1
将来負担比率	110.9	129.4	128.3
ラスパイレス指数	96.8	97.3	97.7

全国類似団体（I-2）81市 主な財政指標（令和2年度）

	都道府県名	団体名	住基人口 (人)	議員定数 (人)	財政力指数	経常収支比率	実質公債費比率	将来負担比率	ラスパイレース指数
1	岩手県	大船渡市	34,285	20	0.46	93.3	11.9	104.2	96.6
2	岩手県	久慈市	33,344	20	0.42	88.6	13.6	120.8	96.5
3	岩手県	釜石市	31,413	18	0.53	99.1	15.8	-	96.3
4	宮城県	白石市	32,526	18	0.50	91.7	4.5	-	96.4
5	宮城県	角田市	27,770	16	0.52	98.8	9.2	79.5	96.6
6	山形県	長井市	25,785	16	0.45	85.3	11.3	232.0	99.3
7	福島県	本宮市	30,120	20	0.67	90.3	6.4	57.4	99.8
8	新潟県	小千谷市	34,065	16	0.56	83.3	9.7	55.0	94.4
9	新潟県	加茂市	25,625	18	0.43	95.5	9.3	114.6	93.4
10	新潟県	見附市	39,500	17	0.59	97.5	9.0	104.0	95.7
11	新潟県	糸魚川市	40,529	18	0.47	92.9	11.6	83.6	94.4
12	新潟県	妙高市	30,828	18	0.43	79.8	7.1	-	93.2
13	新潟県	五泉市	48,076	20	0.43	86.0	9.4	79.2	94.7
14	富山県	魚津市	40,477	17	0.69	89.6	11.8	104.5	97.2
15	富山県	氷見市	44,906	17	0.48	88.0	11.3	63.8	97.7
16	富山県	滑川市	33,039	15	0.76	82.6	6.2	-	99.0
17	富山県	黒部市	40,497	18	0.67	87.7	11.6	104.5	99.2
18	富山県	砺波市	47,626	18	0.59	89.0	12.9	45.7	97.9
19	富山県	小矢部市	28,977	16	0.60	88.3	14.9	196.7	93.8
20	富山県	南砺市	48,624	18	0.35	89.4	4.8	-	96.4
21	石川県	羽咋市	20,569	14	0.43	92.9	8.4	-	93.7
22	石川県	かほく市	35,854	15	0.43	92.4	11.4	52.0	93.1
23	石川県	能美市	49,761	16	0.68	90.4	5.6	0.5	96.8
24	福井県	大野市	31,615	18	0.42	97.9	8.6	40.4	97.2
25	福井県	勝山市	22,144	16	0.44	92.5	8.5	79.8	95.1
26	福井県	あわら市	27,242	16	0.60	89.1	6.9	47.6	97.4
27	長野県	岡谷市	48,095	18	0.65	91.0	9.2	68.3	96.9
28	長野県	諏訪市	48,629	15	0.74	90.3	5.2	82.1	97.4
29	長野県	駒ヶ根市	32,194	15	0.60	89.4	12.2	143.3	98.1
30	神奈川県	南足柄市	41,651	16	0.89	100.0	4.1	16.9	102.5
31	山梨県	富士吉田市	47,741	20	0.71	82.1	8.0	22.7	98.8
32	山梨県	都留市	29,516	16	0.49	89.5	10.9	4.2	98.5
33	山梨県	大月市	22,629	14	0.66	85.3	15.3	104.0	96.2
34	山梨県	中央市	30,756	18	0.68	87.7	8.2	23.6	96.6
35	茨城県	下妻市	42,730	20	0.69	92.0	7.7	66.4	96.4
36	茨城県	高萩市	27,414	14	0.61	94.8	8.9	45.5	98.3
37	茨城県	北茨城市	41,971	19	0.70	96.6	10.6	111.9	97.5
38	茨城県	潮来市	27,279	16	0.50	86.2	9.7	66.2	98.1
39	茨城県	桜川市	39,845	18	0.49	86.8	7.7	62.7	95.5
40	栃木県	矢板市	31,373	16	0.68	89.4	9.1	52.0	99.4
41	栃木県	さくら市	44,006	18	0.75	93.9	7.4	-	97.6
42	群馬県	富岡市	47,021	18	0.65	91.1	7.8	-	99.5
43	愛知県	高浜市	49,280	16	1.02	89.5	▲ 0.1	18.6	98.5
44	愛知県	岩倉市	47,818	15	0.82	89.0	4.3	26.3	100.2
45	愛知県	弥富市	44,051	16	0.98	90.2	5.4	94.8	98.8
46	三重県	亀山市	49,431	18	0.90	85.5	2.0	-	100.1
47	三重県	いなべ市	44,919	18	0.84	88.5	8.0	11.4	101.5
48	岐阜県	美濃市	19,783	13	0.56	93.8	9.3	41.0	99.1
49	岐阜県	瑞浪市	36,482	16	0.64	82.4	3.0	-	99.6
50	岐阜県	恵那市	48,371	18	0.46	86.4	1.0	-	98.2

	都道府県名	団体名	住基人口 (人)	議員定数 (人)	財政力指数	経常収支比率	実質公債費比率	将来負担比率	ラスパイレース指数
51	岐阜県	山県市	25,983	13	0.40	91.7	10.5	18.3	96.7
52	岐阜県	飛騨市	23,022	14	0.32	94.0	13.8	-	93.3
53	岐阜県	郡上市	39,760	18	0.32	84.8	12.4	83.3	93.6
54	滋賀県	高島市	46,926	18	0.38	94.2	9.5	15.0	97.6
55	滋賀県	米原市	38,136	16	0.55	93.8	4.8	-	99.9
56	兵庫県	相生市	28,410	14	0.57	99.2	14.5	82.4	99.3
57	兵庫県	赤穂市	46,039	18	0.71	81.3	10.4	110.9	96.8
58	兵庫県	西脇市	39,203	16	0.45	90.4	8.5	20.9	99.0
59	兵庫県	小野市	47,833	16	0.72	90.7	4.6	5.7	100.3
60	兵庫県	加西市	42,716	15	0.66	93.9	8.1	46.6	99.8
61	兵庫県	養父市	22,389	16	0.24	90.2	5.9	-	95.7
62	兵庫県	朝来市	29,165	18	0.40	89.1	11.3	-	97.1
63	兵庫県	宍粟市	36,008	16	0.34	91.4	7.9	83.7	97.7
64	兵庫県	加東市	39,842	16	0.69	88.6	5.1	-	99.2
65	奈良県	御所市	24,515	13	0.41	101.1	12.4	92.7	98.9
66	奈良県	葛城市	37,755	15	0.52	97.9	8.5	47.8	96.0
67	和歌山県	海南市	48,717	20	0.55	99.5	6.8	85.4	95.7
68	岡山県	笠岡市	46,265	20	0.58	91.2	6.4	59.5	99.8
69	岡山県	井原市	38,818	18	0.42	89.0	9.7	-	100.0
70	岡山県	備前市	32,666	16	0.45	97.6	10.7	-	98.1
71	岡山県	浅口市	33,607	16	0.45	92.1	10.1	-	99.3
72	広島県	府中市	37,235	20	0.47	97.9	9.6	73.1	99.7
73	広島県	大竹市	26,335	16	0.81	93.4	14.9	156.4	99.3
74	広島県	竹原市	24,070	14	0.60	96.0	8.4	94.0	97.5
75	香川県	さぬき市	47,310	20	0.40	92.6	13.2	-	99.4
76	福岡県	大川市	32,845	15	0.53	95.4	9.0	71.6	100.3
77	福岡県	豊前市	24,489	13	0.54	96.7	9.4	36.2	98.8
78	佐賀県	武雄市	48,138	20	0.49	95.6	9.0	9.2	98.4
79	佐賀県	多久市	18,714	15	0.38	100.6	11.5	-	98.7
80	大分県	臼杵市	36,830	18	0.39	91.9	7.7	-	99.1
81	大分県	津久見市	16,307	14	0.42	96.6	10.8	20.6	99.7
	単純平均		36,151.0	16.8	0.56	91.4	8.9	-	97.7

類似団体（Ⅰ-2）：人口5万人未満、産業構造Ⅱ次・Ⅲ次90%以上かつⅢ次65%未満の団体
令和3年4月1日現在の数値、総務省給与能率推進室「類似団体職員の状況」から抜粋

赤穂市（46,039人）より人口規模が大きく、かつ議員定数18人未満の類似団体（Ⅰ-2）

都道府県名	団体名	人口	定数
石川県	能美市	49,761	16
長野県	諏訪市	48,629	15
愛知県	高浜市	49,280	16
愛知県	岩倉市	47,818	15
兵庫県	小野市	47,833	16

兵庫県29市 主な財政指標（令和2年度）

	都道府県名	団体名	住基人口 (人)	議員定数 (人)	財政力指数	経常収支比率	実質公債費比率	将来負担比率	ラスパイレース指数
1	兵庫県	神戸市	1,516,722	69	0.79	99.0	4.3	61.6	100.4
2	兵庫県	姫路市	530,877	47	0.89	87.2	2.9	0.9	101.3
3	兵庫県	尼崎市	460,148	42	0.84	97.4	10.9	51.4	98.2
4	兵庫県	明石市	304,732	30	0.78	94.2	3.4	25.5	100.3
5	兵庫県	西宮市	483,394	41	0.96	97.3	4.1	6.3	101.4
6	兵庫県	洲本市	42,300	18	0.49	92.6	14.3	62.8	99.6
7	兵庫県	芦屋市	95,430	21	1.02	96.9	7.4	97.7	101.2
8	兵庫県	伊丹市	202,978	28	0.83	93.2	5.1	-	100.1
9	兵庫県	相生市	28,410	14	0.57	99.2	14.5	82.4	99.3
10	兵庫県	豊岡市	78,873	24	0.39	94.9	13.8	69.3	95.5
11	兵庫県	加古川市	261,612	31	0.91	93.8	2.0	-	100.7
12	兵庫県	たつの市	74,750	22	0.56	87.7	10.2	11.9	99.5
13	兵庫県	赤穂市	46,039	18	0.71	81.3	10.4	110.9	96.8
14	兵庫県	西脇市	39,203	16	0.45	90.4	8.5	20.9	99.0
15	兵庫県	宝塚市	232,171	26	0.88	95.4	3.7	18.9	100.9
16	兵庫県	三木市	75,571	16	0.70	94.7	3.5	39.6	100.0
17	兵庫県	高砂市	88,968	19	0.88	90.6	4.8	70.8	99.8
18	兵庫県	川西市	155,826	26	0.71	95.7	9.3	101.4	98.5
19	兵庫県	小野市	47,833	16	0.72	90.7	4.6	5.7	100.3
20	兵庫県	三田市	109,683	22	0.87	94.2	6.0	-	98.2
21	兵庫県	加西市	42,716	15	0.66	93.9	8.1	46.6	99.8
22	兵庫県	丹波篠山市	40,677	18	0.45	92.2	15.6	133.4	97.9
23	兵庫県	養父市	22,389	16	0.24	90.2	5.9	-	95.7
24	兵庫県	丹波市	62,411	20	0.44	91.6	5.7	-	97.3
25	兵庫県	南あわじ市	45,845	18	0.41	93.2	13.6	84.4	98.1
26	兵庫県	朝来市	29,165	18	0.40	89.1	11.3	-	97.1
27	兵庫県	淡路市	42,721	18	0.35	92.0	14.9	140.9	98.8
28	兵庫県	宍粟市	36,008	16	0.34	91.4	7.9	83.7	97.7
29	兵庫県	加東市	39,842	16	0.69	88.6	5.1	-	99.2
		単純平均	180,596.3	24.2	0.65	92.7	8.0	-	99.1

赤穂市（46,039人）より人口規模が大きく、かつ議員定数18人未満の団体

都道府県名	団体名	人口	定数
兵庫県	三木市	75,751	16
兵庫県	小野市	47,833	16

9 赤穂市議会基本条例の関係条文

平成 26 年 3 月 31 日
条 例 第 30 号

第 2 章 議会及び議員の活動原則

(議会の活動原則)

第 2 条 議会は、次に掲げる原則に基づき活動を行わなければならない。

- (1) 市民を代表する議決機関であることを常に自覚し、公正性、透明性及び信頼性を確保し、市民に信頼される開かれた議会を目指すこと。
- (2) 市民の多様な意見を的確に把握し、市政に反映させるための議会運営に努めること。
- (3) 市民本位の立場から、適正な市政運営が行われているかを監視し、評価すること。
- (4) 市民に分かりやすい議会運営に努めること。

(議員の活動原則)

第 3 条 議員は、次に掲げる原則に基づき活動を行わなければならない。

- (1) 議会が言論の府であること及び合議制の機関であることを十分認識し、議員間の自由な討議を重んじること。
- (2) 市政の課題全般について市民の意見等を的確に把握するとともに、自己の資質の向上に努め、市民の代表としてふさわしい活動を行うこと。
- (3) 議会の構成員として、一部団体及び地域の代表にとらわれず、市民全体の福祉の向上を目指して活動すること。

第 6 章 議員の政治倫理、身分及び待遇

(議員定数)

第 17 条 議員定数は、赤穂市議会議員定数条例(平成 14 年赤穂市条例第 40 号)に定めるところによる。

- 2 議会は、議員定数の改正に当たっては、類似自治体の議員定数と比較検討を行うとともに、市政の現状と課題、将来予測及び展望等を十分に考慮するものとする。

(議員報酬)

第 18 条 議員報酬は、議員報酬及び費用弁償等に関する条例(昭和 31 年赤穂市条例第 134 号)に定めるところによる。

- 2 議員報酬の改正に当たっては、市政の現状と課題、将来予測及び展望等を十分に考慮するものとする。

Ⅱ 全国市議会議長会 市議会議員定数に関する調査結果

市議会議員定数に関する調査結果について

この調査結果は、令和3年12月31日現在における全国815市を対象に、市議会議員定数の状況を取りまとめたものである。

- 1 調査対象 全国815市(東京23特別区を含む)
- 2 調査方法 オンライン調査・回答システムによる調査
- 3 調査時点 令和3年12月31日現在
- 4 回収結果 回収市数815市
回収率100%

(注)1 「人口」は、令和3年12月31日現在の住民基本台帳人口である。ただし、その時点での統計をとっていない場合は、その直近の時点の住民基本台帳人口としている。

(注)2 各平均については、小数点第二位を四捨五入している。

1 全国 815 市の市議会議員の実数の状況

(1) 市議会議員実数の状況

全国 815 市の市議会議員の実数の状況は、表 1 のとおりである。

前年と比較すると、議員実数は 121 人減、1 市あたり平均は 0.2 人減となっている。

表 1 全国 815 市の市議会議員の実数の状況

調査時点	市区数	議員実数(人)	1 市あたり平均(人)
令和 3 年 12 月 31 日現在	815	18,682	22.9
令和 2 年 12 月 31 日現在	815	18,803	23.1

(2) 人口段階別にみた市議会議員の実数の状況

全国 815 市の人口段階別にみた市議会議員の実数の状況は、表 2 のとおりである。

表 2 人口段階別にみた市議会議員の実数の状況

(令和 3 年 12 月 31 日現在)

人口段階	市区数	1 市あたり平均(人)
5 万人未満	287	16.7
5~10 万人未満	247	20.2
10~20 万人未満	149	25.2
20~30 万人未満	47	30.3
30~40 万人未満	29	35.9
40~50 万人未満	21	39.1
50 万人以上	15	44.5
指定都市	20	58.4

2 全国 815 市の市議会議員の定数の状況

(1) 市議会議員定数の状況

全国 815 市の市議会議員の定数の状況は、表 3 のとおりである。

前年と比較すると、議員定数は 92 人減、1 市あたり平均 0.1 人減となっている。

表 3 全国 815 市の市議会議員の定数の状況

調査時点	市区数	議員定数(人)	1 市あたり平均(人)
令和 3 年 12 月 31 日現在	815	18,964	23.3
令和 2 年 12 月 31 日現在	815	19,056	23.4

(2) 人口段階別にみた市議会議員の定数の状況

全国 815 市の人口段階別にみた市議会議員の定数の状況は、表 4 のとおりである。

表 4 人口段階別にみた市議会議員の定数の状況

(令和 3 年 12 月 31 日現在)

人口段階	市区数	1 市あたり平均(人)
5 万人未満	287	17.0
5~10 万人未満	247	20.6
10~20 万人未満	149	25.5
20~30 万人未満	47	30.9
30~40 万人未満	29	36.4
40~50 万人未満	21	39.7
50 万人以上	15	45.9
指定都市	20	58.6

3 全国 815 市のうち、議員定数条例等による議員定数が 2022 年 1 月 1 日以降に適用される 63 市の状況一覧

全国 815 市のうち、議員定数条例等による議員定数が 2022 年 1 月 1 日以降に適用される 63 市の状況一覧は、表 6 のとおりである。

表 6 全国 815 市のうち、議員定数条例等による議員定数が 2022 年 1 月 1 日以降に適用される 63 市の状況一覧 (単位:人)

都道府県名	市区名	人口	2022 年 1 月 1 日以降に適用の議員定数	定数条例等の適用予定年月
北海道	北見市	114,326	26	2022 年 3 月
北海道	士別市	17,676	15	2022 年 4 月
北海道	名寄市	26,663	16	2023 年 4 月
北海道	伊達市	32,901	16	2023 年 4 月
北海道	北斗市	45,025	20	2023 年 4 月
青森県	青森市	275,009	32	2022 年 10 月
青森県	八戸市	223,434	28	2023 年 4 月
岩手県	遠野市	25,526	17	2022 年 10 月
岩手県	八幡平市	24,287	18	2022 年 4 月
宮城県	大崎市	126,836	28	2022 年 4 月
秋田県	男鹿市	25,539	16	2022 年 4 月
秋田県	北秋田市	30,112	18	2022 年 4 月
秋田県	仙北市	24,737	16	2022 年 4 月
秋田県	にかほ市	23,490	16	2022 年 4 月
福島県	田村市	34,339	18	2022 年 4 月
新潟県	柏崎市	80,294	22	2023 年 4 月
富山県	黒部市	40,497	17	2022 年 10 月
福井県	敦賀市	64,322	22	2023 年 4 月
福井県	大野市	31,615	16	2023 年 2 月
福井県	坂井市	89,956	24	2022 年 4 月
山梨県	甲斐市	76,326	19	2022 年 4 月
茨城県	下妻市	42,730	18	2023 年 12 月
茨城県	稲敷市	39,111	18	2022 年 12 月
茨城県	桜川市	39,845	16	2022 年 9 月
栃木県	栃木市	156,930	28	2022 年 4 月
栃木県	小山市	167,849	28	2023 年 4 月
栃木県	那須烏山市	25,130	16	2022 年 4 月
群馬県	沼田市	46,009	18	2023 年 4 月
埼玉県	秩父市	60,314	19	2022 年 4 月
埼玉県	加須市	112,235	25	2023 年 4 月
千葉県	山武市	49,491	18	2023 年 4 月

都道府県名	市区名	人口	2022年1月1日以降 に適用の議員定数	定数条例等の 適用予定年月
愛知県	清須市	69,294	21	2022年4月
三重県	伊賀市	88,333	22	2022年3月
大阪府	大阪市	2,732,197	81	2023年4月
大阪府	貝塚市	83,995	17	2023年4月
大阪府	八尾市	263,693	26	2023年4月
京都府	舞鶴市	79,499	25	2022年11月
京都府	向日市	57,116	18	2023年8月
京都府	南丹市	30,781	20	2022年2月
滋賀県	長浜市	115,850	22	2022年7月
兵庫県	姫路市	530,877	45	2023年4月
兵庫県	たつの市	74,750	20	2022年4月
兵庫県	川西市	155,826	24	2022年10月
和歌山県	海南市	48,717	18	2022年4月
鳥取県	境港市	33,278	15	2022年2月
島根県	大田市	32,827	18	2022年4月
広島県	府中市	37,235	19	2022年4月
山口県	岩国市	130,329	28	2022年10月
徳島県	三好市	23,903	20	2022年4月
香川県	坂出市	51,370	19	2023年4月
高知県	四万十市	32,904	18	2022年4月
高知県	香美市	25,676	18	2022年9月
福岡県	飯塚市	126,555	24	2023年4月
福岡県	田川市	46,202	18	2023年4月
福岡県	柳川市	63,960	19	2022年10月
福岡県	大川市	32,845	14	2023年4月
福岡県	宮若市	27,076	16	2022年3月
佐賀県	神埼市	30,891	18	2022年4月
長崎県	松浦市	21,700	16	2022年1月
熊本県	阿蘇市	25,213	18	2023年1月
宮崎県	西都市	29,186	15	2022年4月
鹿児島県	鹿屋市	101,522	26	2022年4月
鹿児島県	指宿市	39,139	18	2022年2月

Ⅲ 全国市議会議長会 市議会議員報酬に関する調査結果

市議会議員報酬に関する調査結果について

この調査結果は、令和3年12月31日現在における全国815市を対象に、市議会の正副議長及び議員の報酬の状況を取りまとめたものである。

- 1 調査対象 全国815市(東京23特別区を含む)
- 2 調査方法 オンライン調査・回答システムによる調査
- 3 調査時点 令3年12月31日現在
- 4 回収結果 回収市数815市
回収率100%

(注) 「人口」は、令和3年12月31日現在の住民基本台帳人口である。ただし、その時点での統計をとっていない場合は、その直近の時点の住民基本台帳人口としている。

1 全国の市議会議員報酬の平均

全国の市議会議員の平均報酬月額は、表1のとおりである。

「議長」「副議長」「議員」の各平均報酬月額を前年及び前々年と比較すると、以下のとおりである。

「議長」は、前年と比べて0.3万円の増、前々年と比べて増減なし。

「副議長」は、前年と比べて0.3万円の増、前々年と比べて増減なし。

「議員」は、前年と比べて0.3万円の増、前々年と比べて増減なし。

表1 全国815市の市議会議員の平均報酬月額

(単位：万円)

調査時点	市数	議長報酬	副議長報酬	議員報酬
令和3年12月31日現在 (全国平均)	815	51.8	45.8	42.3
令和2年12月31日現在 (全国平均)	815	51.5	45.5	42.0
令和元年12月31日現在 (全国平均)	815	51.8	45.8	42.3

(注) 各平均報酬月額の数値は、百円単位を四捨五入している。

2 市議会議員報酬の状況

(1) 人口段階別にみた市議会議員の平均報酬月額

人口段階別にみた市議会議員の平均報酬月額は、表2及びグラフ1のとおりである。

表2 人口段階別にみた市議会議員の平均報酬月額

(単位：万円)

区分 人口	平均報酬月額 (令和3年12月31日現在)				平均報酬月額 (令和2年12月31日現在)				平均報酬月額 対前年比較		
	市数	議長	副議長	議員	市数	議長	副議長	議員	議長	副議長	議員
5万人未満	287	41.5	35.9	33.4	280	41.3	35.7	33.2	0.2	0.2	0.2
5～10万人未満	247	48.3	42.6	39.8	250	47.7	42.1	39.3	0.6	0.5	0.5
10～20万人未満	149	55.7	49.9	46.4	152	55.3	49.4	46.0	0.5	0.4	0.4
20～30万人未満	47	68.3	61.0	54.8	48	68.0	60.7	54.6	0.3	0.3	0.2
30～40万人未満	29	71.6	65.0	59.5	29	71.2	64.7	59.2	0.4	0.3	0.3
40～50万人未満	21	75.4	67.9	62.0	21	74.7	67.3	61.4	0.7	0.7	0.6
50万人以上	35	91.4	81.5	72.1	35	90.5	80.9	71.7	0.9	0.7	0.4
全国平均	815	51.8	45.8	42.3	815	51.5	45.5	42.0	0.3	0.3	0.2

(注) 各平均報酬月額の数値は、百円単位を四捨五入している。

グラフ1 人口段階別にみた市議会議員の平均報酬月額

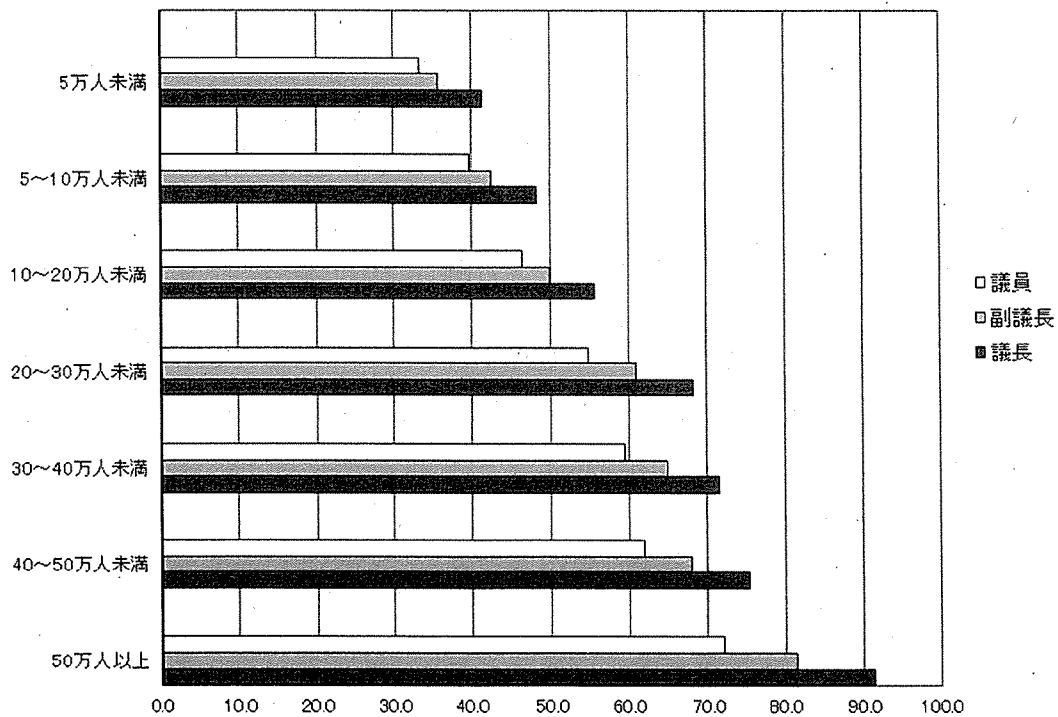

(2) 人口段階、特別区、指定都市別にみた市議会議員の平均報酬月額

人口段階、特別区、指定都市別にみた市議会議員の平均報酬月額は、表3及びグラフ2のとおりである。

表3 人口段階、特別区、指定都市別にみた市議会議員の平均報酬月額 (単位：万円)

区分 人口	平均報酬月額 (令和3年12月31日現在)				平均報酬月額 (令和2年12月31日現在)				平均報酬月額 対前年比較		
	市数	議長	副議長	議員	市数	議長	副議長	議員	議長	副議長	議員
5万人未満	287	41.5	35.9	33.4	280	41.3	35.7	33.2	0.2	0.2	0.2
5～10万人未満	246	48.1	42.5	39.7	249	47.5	42.0	39.2	0.6	0.5	0.5
10～20万人未満	148	55.5	49.7	46.3	151	55.0	49.2	45.9	0.5	0.4	0.4
20～30万人未満	39	63.6	57.5	53.7	40	63.4	57.3	53.5	0.2	0.3	0.2
30～40万人未満	26	69.3	63.5	59.4	26	68.9	63.1	59.1	0.4	0.4	0.3
40～50万人未満	19	73.7	66.9	62.1	19	72.9	66.2	61.4	0.8	0.7	0.6
50万人以上	7	76.6	69.5	64.2	7	76.6	69.5	64.2	0.0	0.0	0.0
特別区	23	91.6	78.6	60.8	23	91.6	78.6	60.8	0.0	0.0	0.0
指定都市	20	96.4	86.8	79.3	20	94.8	85.6	78.6	1.6	1.1	0.7
全国平均	815	51.8	45.8	42.3	815	51.5	45.5	42.0	0.3	0.3	0.3

(注) 各平均報酬月額の数値は、百円単位を四捨五入している。

グラフ2 人口段階、特別区、指定都市別にみた市議会議員の平均報酬月額

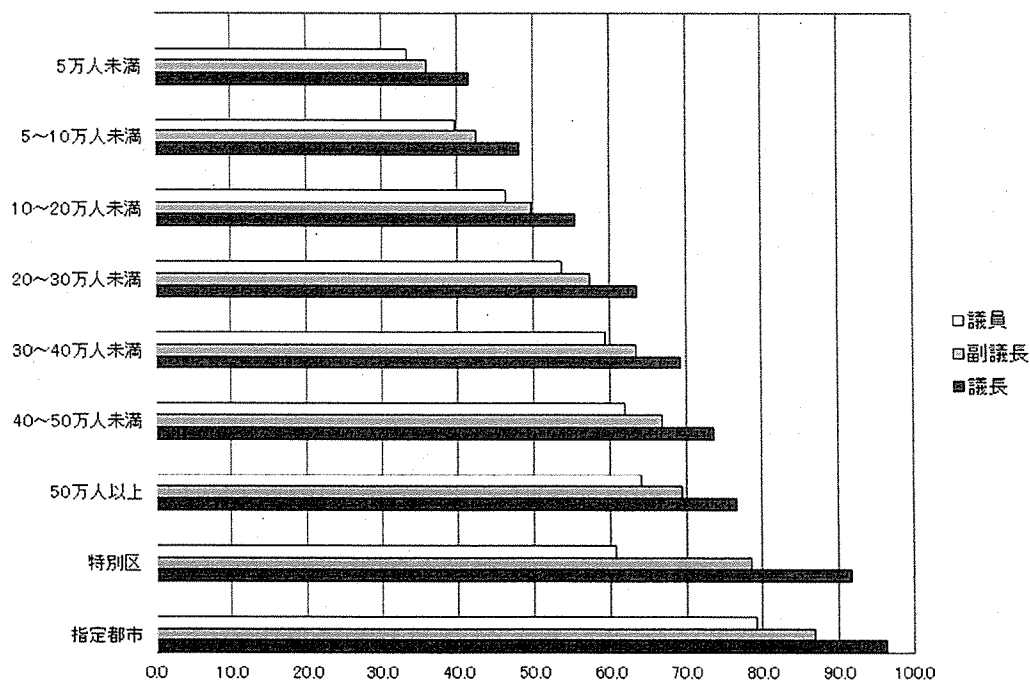

(3) 人口段階別にみた市議会議員の報酬月額の高低

人口段階別にみた市議会議員の報酬月額の最高額及び最低額の状況は、表4及びグラフ3、4、5のとおりである。

表4 人口段階別にみた市議会議員の報酬月額の高低 (単位：万円)

区分 人口	市数	議長 報酬月額		副議長 報酬月額		議員 報酬月額	
		最高額	最低額	最高額	最低額	最高額	最低額
5万人未満	287	54.50	23.00	48.60	20.00	45.00	18.00
5～10万人未満	247	92.50	34.79	80.90	28.51	61.80	26.60
10～20万人未満	149	93.00	43.80	78.90	38.60	62.00	36.00
20～30万人未満	47	92.03	50.50	78.90	46.00	66.40	43.50
30～40万人未満	29	93.90	62.50	80.10	55.50	66.00	51.50
40～50万人未満	21	91.80	64.00	78.40	58.00	70.00	55.00
50万人以上	35	117.90	73.20	106.10	65.40	95.30	59.57

(注) 各最高額・最低額の数値は、十円単位を四捨五入している。

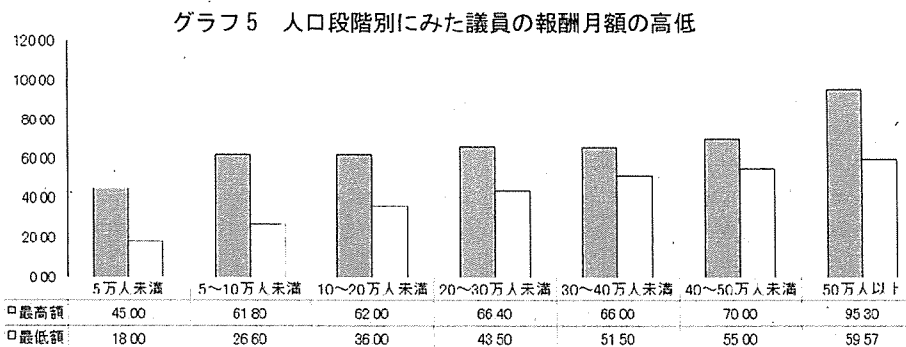
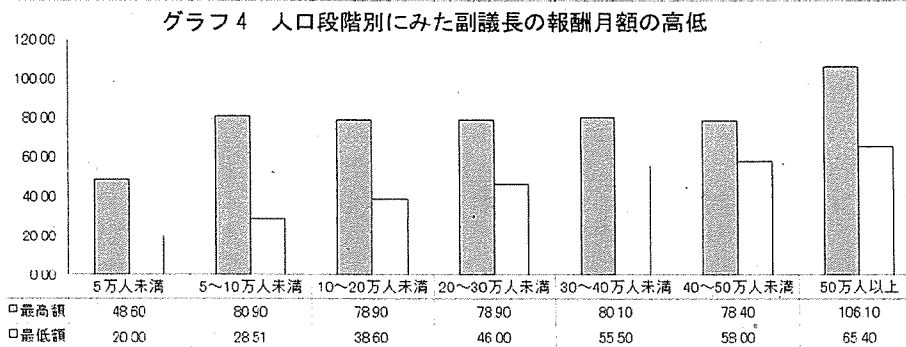
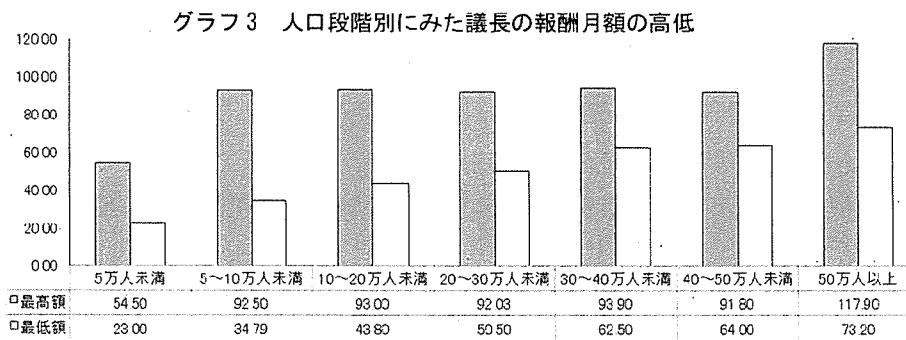

(4) 人口段階、特別区、指定都市別にみた市議会議員の報酬月額の高低

人口段階、特別区、指定都市別にみた市議会議員の報酬月額の最高額及び最低額の状況は、表5及びグラフ6、7、8のとおりである。

表5 人口段階、特別区、指定都市別にみた市議会議員の報酬月額の高低

(単位：万円)

区分 人口	市数	議長 報酬月額		副議長 報酬月額		議員 報酬月額	
		最高額	最低額	最高額	最低額	最高額	最低額
5万人未満	287	54.50	23.00	48.60	20.00	45.00	18.00
5～10万人未満	246	73.70	34.79	65.30	28.51	59.10	26.60
10～20万人未満	148	76.00	43.80	67.00	38.60	62.00	36.00
20～30万人未満	39	75.80	50.50	70.80	46.00	66.40	43.50
30～40万人未満	26	79.00	62.50	72.00	55.50	66.00	51.50
40～50万人未満	19	82.70	64.00	74.80	58.00	70.00	55.00
50万人以上	7	82.30	73.20	74.70	65.40	68.60	61.00
特別区	23	95.60	85.60	80.90	75.61	62.10	58.90
指定都市	20	117.90	77.90	106.10	70.30	95.30	64.80

(注) 各最高額・最低額の数値は、十円単位を四捨五入している。

グラフ6 人口段階、特別区、指定都市別にみた議長の報酬月額の高低

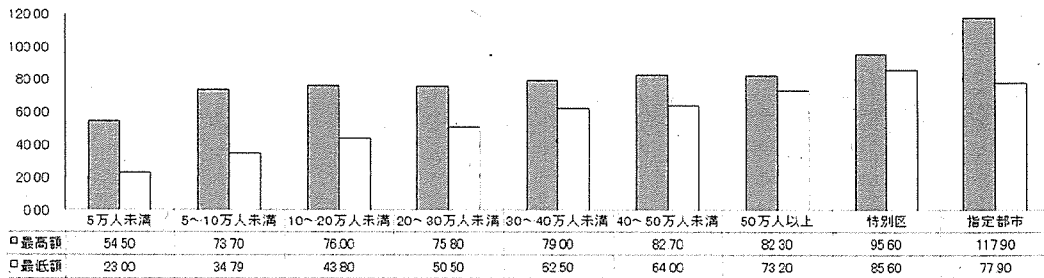

グラフ7 人口段階、特別区、指定都市別にみた副議長の報酬月額の高低

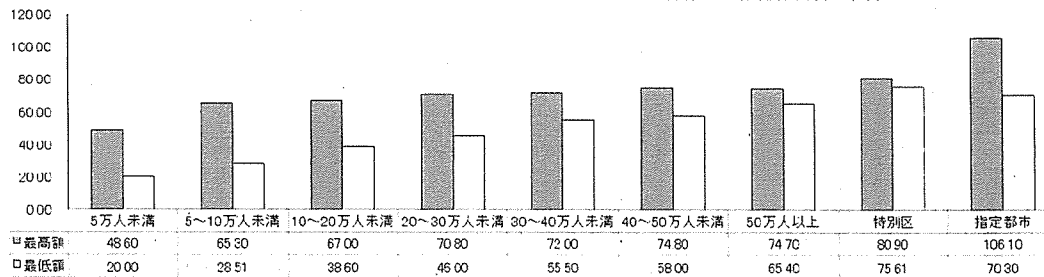

グラフ8 人口段階、特別区、指定都市別にみた議員の報酬月額の高低

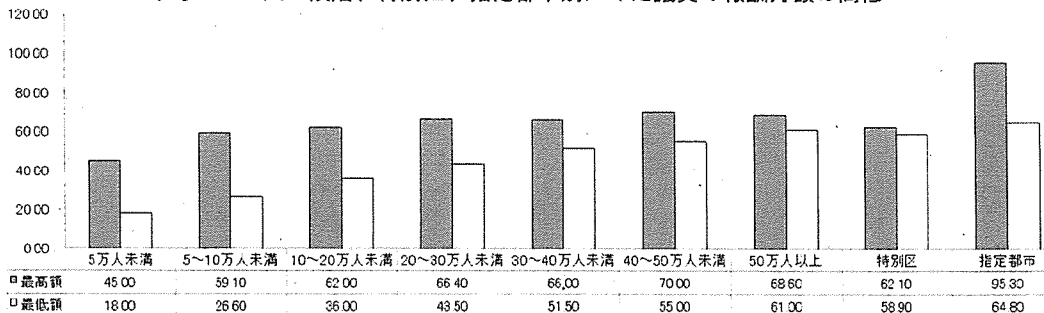

(5) 委員会委員長職等への報酬加算の状況

委員会委員長職等への報酬加算の状況は、表6のとおりである。

表6 委員会委員長職等への報酬加算の状況

(単位：万円)

区 分	常 任 委員 長	常 任 副委員 長	議会運営 委員 長	議会運営 副委員 長	特 別 委員 長	特 別 副委員 長
市数 (全815市に対する割合)	220 (27.0%)	68 (8.3%)	212 (26.0%)	65 (8.0%)	59 (7.2%)	39 (4.8%)
平均加算額 (万円)	1.4	1.1	1.4	1.2	2.6	1.6

(注) 全市に対する割合は、小数点第2位を四捨五入している。
平均加算額の数値は、百円単位を四捨五入している。

IV 市議会議員定数・報酬に関する調査データを用いた詳細調査

1 人口に対する議員定数、議員報酬月額等

(1) 全国類似団体（全 81 市）における議員定数・報酬調査

資料番号	人口による分類	自治体数
①	兵庫県類似団体	9 市
②	1 万人以上 2 万人未満	3 市
③	2 万人以上 3 万人未満	20 市
④	3 万人以上 4 万人未満	28 市
⑤	4 万人以上 4 万 5 千人未満	11 市
⑥	4 万 5 千人以上 5 万人未満	19 市
⑦	4 万人以上 5 万人未満	30 市
⑧	5 万人未満	81 市

(2) 全国人口 5 万人未満自治体（287 市）における議員定数・報酬調査

資料番号	人口による分類	自治体数
⑨	1 万人未満	4 市
⑩	1 万人以上 2 万人未満	25 市
⑪	2 万人以上 3 万人未満	83 市
⑫	3 万人以上 4 万人未満	90 市
⑬	4 万人以上 4 万 5 千人未満	39 市
⑭	4 万 5 千人以上 5 万人未満	46 市
⑮	4 万人以上 5 万人未満	85 市
⑯	5 万人未満	287 市

(3) 兵庫県（29 市）並びに兵庫県及び近畿 2 府 4 県における人口 5 万人未満自治体の議員定員・報酬調査

資料番号	人口による分類	自治体数
⑰	兵庫県	29 市
⑱	兵庫県 5 万人未満	13 市
⑲	近畿 2 府 4 県 5 万人未満	26 市

「類似団体別職員数の状況」の特徴と仕組み

① 概要

「類似団体別職員数の状況」は、すべての市区町村を対象にして、その人口と産業構造（産業別就業人口の構成比）の2つの要素を基準として、いくつかのグループに分け、グループに属する市区町村の職員数と人口をそれぞれ合計して、グループごとに人口1万当たりの職員数を算出し、そのグループを類似団体として職員数の比較をするものです。

したがって、グループごとに算出した人口1万当たり職員数は、そのグループに属する類似団体の人口1万当たり職員数の平均値（加重平均値）ということになります。

なお、他の市区町村との比較を行う観点から、実施している事業にばらつきがある公営企業等会計部門は除外し、普通会計職員数を対象としています。

② 使用しているデータ

職員数：令和3年4月1日現在地方公共団体定員管理調査による職員数
 人口：令和3年1月1日現在の住民基本台帳人口
 産業構造：平成27年国勢調査による産業別就業人口の構成比
 面積：令和3年全国都道府県市区町村別面積調による面積

③ 類似団体のグループの区分方法

類似団体のグループ分けは、まず、市区町村の権能に応じて、指定都市、中核市、施行時特例市、一般市、特別区、町村に区分します。さらに、一般市と町村は、人口と産業構造に応じて区分することとし、以下のとおり、一般市は、人口5万ごとに4区分、産業構造は4区分とし、「I-3」～「IV-0」の16類型に、また、町村は、人口5千ごとに5区分、産業構造は3区分とし、「I-2」～「V-0」の15類型に区分しています。

(一般市)

人口	産業構造	Ⅱ次,Ⅲ次 90%以上		Ⅱ次,Ⅲ次 90%未満	
		Ⅲ次 65%以上	Ⅲ次 65%未満	Ⅲ次 55%以上	Ⅲ次 55%未満
以上	未満				
～ 50,000		I-3	I-2	I-1	I-0
50,000 ～ 100,000		Ⅱ-3	Ⅱ-2	Ⅱ-1	Ⅱ-0
100,000 ～ 150,000		Ⅲ-3	Ⅲ-2	Ⅲ-1	Ⅲ-0
150,000 ～		Ⅳ-3	Ⅳ-2	Ⅳ-1	Ⅳ-0

(1) 類似団体 (I-2) 議員定数・議員報酬

区分	市名	住基人口 (人)	面積 (km ²)	議員 定数 (人)	報酬月額 (円)			職員数 (人)	議員1人 当たり 人口 (人)	議員1人 当たり 面積 (km ²)
					議長	副議長	議員			
① 兵庫県 類似団体	赤穂市	46,039	126.85	18	486,000	415,000	375,000	3	2,557.7	7.05
	9市平均	36,845.0	248.43	16.1	466,000	392,111	357,778	3.8	2,288.5	15.43
	赤穂市—平均	9,194.0	▲ 121.58	1.9	20,000	22,889	17,222	▲ 0.8	269.2	▲ 8.38
② 1-2万人未満	赤穂市	46,039	126.85	18	486,000	415,000	375,000	3	2,557.7	7.05
	3市平均	18,268.0	97.69	14.0	407,333	352,500	329,000	4.0	1,304.9	6.98
	赤穂市—平均	27,771.0	29.16	4.0	78,667	62,500	46,000	▲ 1.0	1,252.8	0.07
③ 2-3万人未満	赤穂市	46,039	126.85	18	486,000	415,000	375,000	3	2,557.7	7.05
	20市平均	25,666.4	204.45	15.2	420,170	364,493	338,283	4.1	1,688.6	13.45
	赤穂市—平均	20,372.6	▲ 77.60	2.8	65,830	50,508	36,718	▲ 1.1	869.1	▲ 6.40
④ 3-4万人未満	赤穂市	46,039	126.85	18	486,000	415,000	375,000	3	2,557.7	7.05
	28市平均	34,998.0	268.08	17.1	418,268	360,516	336,030	4.4	2,046.7	15.68
	赤穂市—平均	11,041.0	▲ 141.23	0.9	67,732	54,484	38,970	▲ 1.4	511.0	▲ 8.63
⑤ 4-4.5万人未満	赤穂市	46,039	126.85	18	486,000	415,000	375,000	3	2,557.7	7.05
	11市平均	42,586.6	226.72	17.5	459,273	396,727	369,273	4.6	2,433.5	12.96
	赤穂市—平均	3,452.4	▲ 99.87	0.5	26,727	18,273	5,727	▲ 1.6	124.2	▲ 5.91
⑥ 4.5-5万人未満	赤穂市	46,039	126.85	18	486,000	415,000	375,000	3	2,557.7	7.05
	19市平均	47,984.3	205.01	18.0	467,632	409,737	379,316	4.8	2,665.8	11.39
	赤穂市—平均	▲ 1,945.3	▲ 78.16	0.0	18,368	5,263	▲ 4,316	▲ 1.8	▲ 108.1	▲ 4.34
⑦ 4-5万人未満	赤穂市	46,039	126.85	18	486,000	415,000	375,000	3	2,557.7	7.05
	30市平均	46,005.1	212.97	17.8	464,567	404,967	375,633	4.7	2,584.6	11.96
	赤穂市—平均	33.9	▲ 86.12	0.2	21,433	10,033	▲ 633	▲ 1.7	▲ 26.9	▲ 4.91
⑧ 類似団体 全国81市	赤穂市	46,039	126.85	18	486,000	415,000	375,000	3	2,557.7	7.05
	81市平均	36,151.0	225.65	16.8	435,480	377,664	350,994	4.4	2,151.8	13.43
	赤穂市—平均	9,888.0	▲ 98.80	1.2	50,520	37,336	24,006	▲ 1.4	405.9	▲ 6.38

(2) 全国 人口5万人未満自治体 (287市) 議員定数・議員報酬

区分	市名	住基人口 (人)	面積 (km ²)	議員 定数 (人)	報酬月額 (円)			職員数 (人)	議員1人 当たり 人口 (人)	議員1人 当たり 面積 (km ²)
					議長	副議長	議員			
⑨ 1万人未満	赤穂市	46,039	126.85	18	486,000	415,000	375,000	3	2,557.7	7.05
	4市平均	6,817.3	312.86	9.0	313,000	273,750	250,750	2.8	757.5	34.76
	赤穂市—平均	39,221.7	▲ 186.01	9.0	173,000	141,250	124,250	0.2	1,800.2	▲ 27.71
⑩ 1-2万人未満	赤穂市	46,039	126.85	18	486,000	415,000	375,000	3	2,557.7	7.05
	25市平均	16,626.4	286.93	13.9	387,740	332,516	308,860	3.8	1,196.1	20.64
	赤穂市—平均	29,412.6	▲ 160.08	4.1	98,260	82,484	66,140	▲ 0.8	1,361.6	▲ 13.59
⑪ 2-3万人未満	赤穂市	46,039	126.85	18	486,000	415,000	375,000	3	2,557.7	7.05
	83市平均	25,503.1	305.76	16.3	402,543	347,896	323,395	4.2	1,564.6	18.76
	赤穂市—平均	20,535.9	▲ 178.91	1.7	83,457	67,104	51,605	▲ 1.2	993.1	▲ 11.71
⑫ 3-4万人未満	赤穂市	46,039	126.85	18	486,000	415,000	375,000	3	2,557.7	7.05
	90市平均	34,221.4	296.32	17.6	414,889	359,841	334,437	4.5	1,944.4	16.84
	赤穂市—平均	11,817.6	▲ 169.47	0.4	71,111	55,159	40,563	▲ 1.5	613.3	▲ 9.79
⑬ 4-4.5万人未満	赤穂市	46,039	126.85	18	486,000	415,000	375,000	3	2,557.7	7.05
	39市平均	42,622.2	267.87	18.1	440,432	377,208	351,410	4.9	2,354.8	14.80
	赤穂市—平均	3,416.8	▲ 141.02	▲ 0.1	45,568	37,792	23,590	▲ 1.9	202.9	▲ 7.75
⑭ 4.5-5万人未満	赤穂市	46,039	126.85	18	486,000	415,000	375,000	3	2,557.7	7.05
	46市平均	47,791.4	233.38	18.6	442,022	386,261	359,163	4.9	2,569.4	12.55
	赤穂市—平均	▲ 1,752.4	▲ 106.53	▲ 0.6	43,978	28,739	15,837	▲ 1.9	▲ 11.7	▲ 5.50
⑮ 4-5万人未満	赤穂市	46,039	126.85	18	486,000	415,000	375,000	3	2,557.7	7.05
	85市平均	45,419.7	249.20	18.4	441,292	382,107	355,606	4.9	2,468.5	13.54
	赤穂市—平均	619.3	▲ 122.35	▲ 0.4	44,708	32,893	19,394	▲ 1.9	89.2	▲ 6.49
⑯ 5万人未満	赤穂市	46,039	126.85	18	486,000	415,000	375,000	3	2,557.7	7.05
	287市平均	33,102.0	284.51	17.0	415,353	359,401	334,119	4.5	1,946.0	16.73
	赤穂市—平均	12,937.0	▲ 157.66	1.0	70,647	55,599	40,881	▲ 1.5	611.7	▲ 9.68

(3) 兵庫県並びに兵庫県及び近畿2府4県における人口5万人未満自治体における議員定数・議員報酬

区分	市名	住基人口 (人)	面積 (km ²)	議員 定数 (人)	報酬月額 (円)			職員数 (人)	議員1人 当たり 人口 (人)	議員1人 当たり 面積 (km ²)
					議長	副議長	議員			
⑰ 兵庫県	赤穂市	46,039	126.85	18	486,000	415,000	375,000	3	2,557.7	7.05
	29市平均	180,596.3	229.70	24.2	591,242	515,480	469,059	8.7	7,462.7	9.49
	赤穂市—平均	▲ 134,557.3	▲ 102.85	▲ 6.2	▲ 105,242	▲ 100,480	▲ 94,059	▲ 5.7	▲ 4,905.0	▲ 2.44
⑱ 兵庫県 5万人未満	赤穂市	46,039	126.85	18	486,000	415,000	375,000	3	2,557.7	7.05
	13市平均	38,703.7	246.86	16.7	467,231	391,692	357,923	4.1	2,317.6	14.78
	赤穂市—平均	7,335.3	▲ 120.01	1.3	18,769	23,308	17,077	▲ 1.1	240.1	▲ 7.73
⑲ 近畿2府4県5 万人未満	赤穂市	46,039	126.85	18	486,000	415,000	375,000	3	2,557.7	7.05
	26市平均	35,124.1	244.60	16.3	461,223	395,242	363,104	4.2	2,154.9	15.01
	赤穂市—平均	10,914.9	▲ 117.75	1.7	24,777	19,758	11,896	▲ 1.2	402.8	▲ 7.96

①兵庫県 類似団体（Ⅰ—２） 議員定数・議員報酬

- ※1 全国市議会議長会令和4年8月発行 市議會議員定数に関する調査結果（令和3年12月31日現在）より抜粋
- ※2 類似団体Ⅰ—２（人口5万人未満、産業構造Ⅱ次・Ⅲ次90%以上かつⅢ次65%未満の団体）令和3年4月1日現在の数値、総務省給与能率推進室「類似団体職員の状況」から抜粋
- ※3 面積及び職員数は、令和3年9月発行 全国市議会一覧（令和3年7月1日現在）より抜粋
事務局職員数は、臨時・非常勤職員を除いている。

	都道府県	市区名	住基人口 (人)	面積 (km ²)	議員 定数 (人)	報酬月額(円)			職員数 (人)	議員1人 当たり 人口(人)	議員1人 当たり 面積(km ²)
						議長	副議長	議員			
1	兵庫県	相生市	28,410	90.45	14	495,000	424,000	386,000	4	2,029.3	6.46
2	兵庫県	赤穂市	46,039	126.85	18	486,000	415,000	375,000	3	2,557.7	7.05
3	兵庫県	西脇市	39,203	132.44	16	465,000	408,000	370,000	4	2,450.2	8.28
4	兵庫県	小野市	47,833	93.84	16	528,000	449,000	409,000	3	2,989.6	5.87
5	兵庫県	加西市	42,716	150.22	15	451,000	380,000	350,000	3	2,847.7	10.01
6	兵庫県	養父市	22,389	422.91	16	430,000	340,000	310,000	5	1,399.3	26.43
7	兵庫県	朝来市	29,165	403.06	18	441,000	363,000	324,000	4	1,620.3	22.39
8	兵庫県	宍粟市	36,008	658.54	16	448,000	370,000	346,000	4	2,250.5	41.16
9	兵庫県	加東市	39,842	157.55	16	450,000	380,000	350,000	4	2,490.1	9.85
		9市平均	36,845.0	248.43	16.1	466,000	392,111	357,778	3.8	2,288.5	15.43

②全国 類似団体(I—2)議員定数・議員報酬(1万～2万人未満)

- ※1 全国市議会議長会令和4年8月発行 市議會議員定数に関する調査結果(令和3年12月31日現在)より抜粋
- ※2 類似団体I—2(人口5万人未満、産業構造Ⅱ次・Ⅲ次90%以上かつⅢ次65%未満の団体)令和3年4月1日現在の数値、総務省給与能率推進室「類似団体職員の状況」から抜粋
- ※3 面積及び職員数は、令和3年9月発行 全国市議会一覧(令和3年7月1日現在)より抜粋
事務局職員数は、臨時・非常勤職員を除いている。

	都道府県	市区名	住基人口 (人)	面積 (km ²)	議員 定数 (人)	報酬月額(円)			職員数 (人)	議員1人 当たり 人口(人)	議員1人 当たり 面積(km ²)
						議長	副議長	議員			
1	岐阜県	美濃市	19,783	117.01	13	398,000	353,500	332,000	4	1,521.8	9.00
2	佐賀県	多久市	18,714	96.56	15	441,000	371,000	345,000	4	1,247.6	6.44
3	大分県	津久見市	16,307	79.50	14	383,000	333,000	310,000	4	1,164.8	5.68
		3市平均	18,268.0	97.69	14.0	407,333	352,500	329,000	4.0	1,304.9	6.98

③全国 類似団体(I—2)議員定数・議員報酬(2万～3万人未満)

※1 全国市議会議長会令和4年8月発行 市議會議員定数に関する調査結果(令和3年12月31日現在)より抜粋

※2 類似団体I—2(人口5万人未満、産業構造Ⅱ次・Ⅲ次90%以上かつⅢ次65%未満の団体)令和3年4月1日現在の数値、総務省給与能率推進室「類似団体職員の状況」から抜粋

※3 面積及び職員数は、令和3年9月発行 全国市議会一覧(令和3年7月1日現在)より抜粋
事務局職員数は、臨時・非常勤職員を除いている。

	都道府県	市区名	住基人口 (人)	面積 (km ²)	議員 定数 (人)	報酬月額(円)			職員数 (人)	議員1人 当たり 人口(人)	議員1人 当たり 面積(km ²)
						議長	副議長	議員			
1	宮城県	角田市	27,770	147.53	16	448,000	377,000	353,000	4	1,735.6	9.22
2	山形県	長井市	25,785	214.67	16	435,000	385,000	360,000	5	1,611.6	13.42
3	新潟県	加茂市	25,625	133.72	18	364,600	301,700	284,300	4	1,423.6	7.43
4	富山県	小矢部市	28,977	134.07	16	445,000	390,000	360,000	5	1,811.1	8.38
5	石川県	羽咋市	20,569	81.85	14	445,000	385,000	365,000	3	1,469.2	5.85
6	福井県	勝山市	22,144	253.88	16	440,000	370,000	350,000	4	1,384.0	15.87
7	福井県	あわら市	27,242	116.98	16	440,000	370,000	350,000	5	1,702.6	7.31
8	山梨県	都留市	29,516	161.63	16	380,000	355,000	345,000	3	1,844.8	10.10
9	山梨県	大月市	22,629	280.25	14	375,000	355,000	345,000	4	1,616.4	20.02
10	茨城県	高萩市	27,414	193.58	14	455,000	395,000	375,000	4	1,958.1	13.83
11	茨城県	潮来市	27,279	71.41	16	327,000	279,000	259,000	4	1,704.9	4.46
12	岐阜県	山県市	25,983	221.98	13	353,000	315,000	295,000	4	1,998.7	17.08
13	岐阜県	飛騨市	23,022	792.51	14	370,000	300,000	270,000	3	1,644.4	56.61
14	兵庫県	相生市	28,410	90.45	14	495,000	424,000	386,000	4	2,029.3	6.46
15	兵庫県	養父市	22,389	422.91	16	430,000	340,000	310,000	5	1,399.3	26.43
16	兵庫県	朝来市	29,165	403.06	18	441,000	363,000	324,000	4	1,620.3	22.39
17	奈良県	御所市	24,515	60.58	13	460,000	420,000	390,000	4	1,885.8	4.66
18	広島県	大竹市	26,335	78.66	16	473,000	422,000	370,000	5	1,645.9	4.92
19	広島県	竹原市	24,070	118.23	14	426,800	383,150	344,350	3	1,719.3	8.45
20	福岡県	豊前市	24,489	111.01	13	400,000	360,000	330,000	4	1,883.8	8.54
		20市平均	25,666.4	204.45	15.2	420,170	364,493	338,283	4.1	1,688.6	13.45

④全国 類似団体（Ⅰ—Ⅱ）議員定数・議員報酬（3万～4万人未満）

- ※1 全国市議会議長会令和4年8月発行 市議會議員定数に関する調査結果（令和3年12月31日現在）より抜粋
- ※2 類似団体Ⅰ—Ⅱ（人口5万人未満、産業構造Ⅱ次・Ⅲ次90%以上かつⅢ次65%未満の団体）令和3年4月1日現在の数値、総務省給与能率推進室「類似団体職員の状態」から抜粋
- ※3 面積及び職員数は、令和3年9月発行 全国市議会一覧（令和3年7月1日現在）より抜粋
事務局職員数は、臨時・非常勤職員を除いている。

	都道府県	市名	住基人口 (人)	面積 (km ²)	議員 定数 (人)	報酬月額(円)			職員数 (人)	議員1人 当たり 人口(人)	議員1人 当たり 面積(km ²)
						議長	副議長	議員			
1	岩手県	大船渡市	34,285	322.51	20	392,000	339,000	320,000	5	1,714.3	16.13
2	岩手県	久慈市	33,344	623.50	20	386,000	331,000	303,000	6	1,667.2	31.18
3	岩手県	釜石市	31,413	440.34	18	392,000	338,000	313,000	5	1,745.2	24.46
4	宮城県	白石市	32,526	286.48	18	455,000	384,000	361,000	5	1,807.0	15.92
5	福島県	本宮市	30,120	88.02	20	414,000	368,000	330,000	4	1,506.0	4.40
6	新潟県	小千谷市	34,065	155.19	16	392,000	322,000	307,000	4	2,129.1	9.70
7	新潟県	見附市	39,500	77.91	17	364,000	305,000	294,000	4	2,323.5	4.58
8	新潟県	妙高市	30,828	445.63	18	364,500	297,200	284,100	4	1,712.7	24.76
9	富山県	滑川市	33,039	54.62	15	424,000	377,000	354,000	4	2,202.6	3.64
10	石川県	かほく市	35,854	64.44	15	440,000	375,000	355,000	4	2,390.3	4.30
11	福井県	大野市	31,615	872.43	18	448,000	377,000	357,000	4	1,756.4	48.47
12	長野県	駒ヶ根市	32,194	165.86	15	404,000	338,000	313,000	4	2,146.3	11.06
13	山梨県	中央市	30,756	31.69	18	330,000	300,000	290,000	3	1,708.7	1.76
14	茨城県	桜川市	39,845	180.06	18	334,000	306,000	293,000	5	2,213.6	10.00
15	栃木県	矢板市	31,373	170.46	16	418,000	337,250	308,750	4	1,960.8	10.65
16	岐阜県	瑞浪市	36,482	174.86	16	430,000	400,000	375,000	4	2,280.1	10.93
17	岐阜県	郡上市	39,760	1,030.75	18	390,000	340,000	310,000	5	2,208.9	57.26
18	滋賀県	米原市	38,136	250.39	16	400,000	330,000	300,000	5	2,383.5	15.65
19	兵庫県	西脇市	39,203	132.44	16	465,000	408,000	370,000	4	2,450.2	8.28
20	兵庫県	宍粟市	36,008	658.54	16	448,000	370,000	346,000	4	2,250.5	41.16
21	兵庫県	加東市	39,842	157.55	16	450,000	380,000	350,000	4	2,490.1	9.85
22	奈良県	葛城市	37,755	33.72	15	470,000	400,000	370,000	6	2,517.0	2.25
23	岡山県	井原市	38,818	243.54	18	455,000	380,000	350,000	5	2,156.6	13.53
24	岡山県	備前市	32,666	258.14	16	455,000	385,000	355,000	5	2,041.6	16.13
25	岡山県	浅口市	33,607	66.46	16	470,000	430,000	400,000	4	2,100.4	4.15
26	広島県	府中市	37,235	195.75	20	477,000	433,000	400,000	4	1,861.8	9.79
27	福岡県	大川市	32,845	33.62	15	424,000	379,000	360,000	4	2,189.7	2.24
28	大分県	臼杵市	36,830	291.20	18	420,000	365,000	340,000	4	2,046.1	16.18
		28市平均	34,998.0	268.08	17.1	418,268	360,516	336,030	4.4	2,046.7	15.68

都道府県	市名	議員定数	2022年1月1日以降に 適用の議員定数	定数条例等の 適用予定年月
福井県	大野市	18	16	2023年2月
茨城県	桜川市	18	16	2022年9月
福岡県	大川市	15	14	2023年4月

⑤全国 類似団体（Ⅰ—Ⅱ）議員定数・議員報酬（4万～4万5千人未満）

- ※1 全国市議会議長会令和4年8月発行 市議會議員定数に関する調査結果（令和3年12月31日現在）より抜粋
- ※2 類似団体Ⅰ—Ⅱ（人口5万人未満、産業構造Ⅱ次・Ⅲ次90%以上かつⅢ次65%未満の団体）令和3年4月1日現在の数値、総務省給与能率推進室「類似団体職員の状況」から抜粋
- ※3 面積及び職員数は、令和3年9月発行 全国市議会一覧（令和3年7月1日現在）より抜粋
事務局職員数は、臨時・非常勤職員を除いている。

	都道府県	市名	住基人口 (人)	面積 (km ²)	議員 定数 (人)	報酬月額(円)			職員数 (人)	議員1人 当たり 人口(人)	議員1人 当たり 面積(km ²)
						議長	副議長	議員			
1	新潟県	糸魚川市	40,529	746.24	18	387,000	319,000	300,000	5	2,251.6	41.46
2	富山県	魚津市	40,477	200.61	17	480,000	430,000	400,000	5	2,381.0	11.80
3	富山県	氷見市	44,906	230.54	17	495,000	440,000	420,000	5	2,641.5	13.56
4	富山県	黒部市	40,497	427.96	18	454,000	400,000	370,000	5	2,249.8	23.78
5	神奈川県	南足柄市	41,651	76.93	16	451,000	361,000	338,000	4	2,603.2	4.81
6	茨城県	下妻市	42,730	80.88	20	430,000	390,000	370,000	5	2,136.5	4.04
7	茨城県	北茨城市	41,971	186.80	19	461,000	413,000	391,000	5	2,209.0	9.83
8	栃木県	さくら市	44,006	125.63	18	450,000	365,000	335,000	4	2,444.8	6.98
9	愛知県	弥富市	44,051	48.28	16	498,000	446,000	398,000	4	2,753.2	3.02
10	三重県	いなべ市	44,919	219.83	18	495,000	420,000	390,000	6	2,495.5	12.21
11	兵庫県	加西市	42,716	150.22	15	451,000	380,000	350,000	3	2,847.7	10.01
		11市平均	42,586.6	226.72	17.5	459,273	396,727	369,273	4.6	2,433.5	12.96

都道府県	市名	議員定数	2022年1月1日以降に 適用の議員定数	定数条例等の 適用予定年月
富山県	黒部市	18	17	2022年10月
茨城県	下妻市	20	18	2023年12月

⑥全国 類似団体(I—2)議員定数・議員報酬(4万5千～5万人未満)

- ※1 全国市議会議長会令和4年8月発行 市議會議員定数に関する調査結果(令和3年12月31日現在)より抜粋
- ※2 類似団体I—2(人口5万人未満、産業構造Ⅱ次・Ⅲ次90%以上かつⅢ次65%未満の団体)令和3年4月1日現在の数値、総務省給与能率推進室「類似団体職員の状態」から抜粋
- ※3 面積及び職員数は、令和3年9月発行 全国市議会一覧(令和3年7月1日現在)より抜粋
事務局職員数は、臨時・非常勤職員を除いている。

	都道府県	市名	住基人口 (人)	面積 (km ²)	議員 定数 (人)	報酬月額(円)			職員数 (人)	議員1人 当たり 人口(人)	議員1人 当たり 面積(km ²)
						議長	副議長	議員			
1	新潟県	五泉市	48,076	351.91	20	405,000	331,000	313,000	5	2,403.8	17.60
2	富山県	砺波市	47,626	127.03	18	454,000	404,000	374,000	4	2,645.9	7.06
3	富山県	南砺市	48,624	668.64	18	460,000	410,000	380,000	6	2,701.3	37.15
4	石川県	能美市	49,761	84.14	16	450,000	390,000	370,000	5	3,110.1	5.26
5	長野県	岡谷市	48,095	85.10	18	465,000	396,000	353,000	5	2,671.9	4.73
6	長野県	諏訪市	48,629	109.91	15	456,000	388,000	349,000	4	3,241.9	7.33
7	山梨県	富士吉田市	47,741	121.74	20	400,000	370,000	360,000	4	2,387.1	6.09
8	群馬県	富岡市	47,021	122.85	18	435,000	390,000	360,000	6	2,612.3	6.83
9	愛知県	高浜市	49,280	13.11	16	450,000	387,000	361,000	4	3,080.0	0.82
10	愛知県	岩倉市	47,818	10.47	15	512,000	462,000	431,000	4	3,187.9	0.70
11	三重県	亀山市	49,431	191.04	18	495,000	420,000	390,000	7	2,746.2	10.61
12	岐阜県	恵那市	48,371	504.24	18	424,000	382,000	362,000	5	2,687.3	28.01
13	滋賀県	高島市	46,926	693.05	18	400,000	340,000	310,000	4	2,607.0	38.50
14	兵庫県	赤穂市	46,039	126.85	18	486,000	415,000	375,000	3	2,557.7	7.05
15	兵庫県	小野市	47,833	93.84	16	528,000	449,000	409,000	3	2,989.6	5.87
16	和歌山県	海南市	48,717	101.06	20	535,000	475,000	440,000	5	2,435.9	5.05
17	岡山県	笠岡市	46,265	136.24	20	540,000	486,000	450,000	6	2,313.3	6.81
18	香川県	さぬき市	47,310	158.63	20	500,000	450,000	410,000	5	2,365.5	7.93
19	佐賀県	武雄市	48,138	195.40	20	490,000	440,000	410,000	6	2,406.9	9.77
		19市平均	47,984.3	205.01	18.0	467,632	409,737	379,316	4.8	2,665.8	11.39

都道府県	市名	議員定数	2022年1月1日以降に 適用の議員定数	定数条例等の 適用予定年月
和歌山県	海南市	20	18	2022年4月

⑦全国 類似団体(Ⅰ—Ⅱ)議員定数・議員報酬(4万～5万人未満)

- ※1 全国市議会議長会令和4年8月発行 市議會議員定数に関する調査結果(令和3年12月31日現在)より抜粋
- ※2 類似団体Ⅰ—Ⅱ(人口5万人未満、産業構造Ⅱ次・Ⅲ次90%以上かつⅢ次65%未満の団体)令和3年4月1日現在の数値、総務省給与能率推進室「類似団体職員の状態」から抜粋
- ※3 面積及び職員数は、令和3年9月発行 全国市議会一覧(令和3年7月1日現在)より抜粋
事務局職員数は、臨時・非常勤職員を除いている。

	都道府県	市名	住基人口 (人)	面積 (km ²)	議員 定数 (人)	報酬月額(円)			職員数 (人)	議員1人 当たり 人口(人)	議員1人 当たり 面積(km ²)
						議長	副議長	議員			
1	新潟県	糸魚川市	40,529	746.24	18	387,000	319,000	300,000	5	2,251.6	41.46
2	新潟県	五泉市	48,076	351.91	20	405,000	331,000	313,000	5	2,403.8	17.60
3	富山県	魚津市	40,477	200.61	17	480,000	430,000	400,000	5	2,381.0	11.80
4	富山県	氷見市	44,906	230.54	17	495,000	440,000	420,000	5	2,641.5	13.56
5	富山県	黒部市	40,497	427.96	18	454,000	400,000	370,000	5	2,249.8	23.78
6	富山県	砺波市	47,626	127.03	18	454,000	404,000	374,000	4	2,645.9	7.06
7	富山県	南砺市	48,624	668.64	18	460,000	410,000	380,000	6	2,701.3	37.15
8	石川県	能美市	49,761	84.14	16	450,000	390,000	370,000	5	3,110.1	5.26
9	長野県	岡谷市	48,095	85.10	18	465,000	396,000	353,000	5	2,671.9	4.73
10	長野県	諏訪市	48,629	109.91	15	456,000	388,000	349,000	4	3,241.9	7.33
11	神奈川県	南足柄市	41,651	76.93	16	451,000	361,000	338,000	4	2,603.2	4.81
12	山梨県	富士吉田市	47,741	121.74	20	400,000	370,000	360,000	4	2,387.1	6.09
13	茨城県	下妻市	42,730	80.88	20	430,000	390,000	370,000	5	2,136.5	4.04
14	茨城県	北茨城市	41,971	186.80	19	461,000	413,000	391,000	5	2,209.0	9.83
15	栃木県	さくら市	44,006	125.63	18	450,000	365,000	335,000	4	2,444.8	6.98
16	群馬県	富岡市	47,021	122.85	18	435,000	390,000	360,000	6	2,612.3	6.83
17	愛知県	高浜市	49,280	13.11	16	450,000	387,000	361,000	4	3,080.0	0.82
18	愛知県	岩倉市	47,818	10.47	15	512,000	462,000	431,000	4	3,187.9	0.70
19	愛知県	弥富市	44,051	48.28	16	498,000	446,000	398,000	4	2,753.2	3.02
20	三重県	亀山市	49,431	191.04	18	495,000	420,000	390,000	7	2,746.2	10.61
21	三重県	いなべ市	44,919	219.83	18	495,000	420,000	390,000	6	2,495.5	12.21
22	岐阜県	恵那市	48,371	504.24	18	424,000	382,000	362,000	5	2,687.3	28.01
23	滋賀県	高島市	46,926	693.05	18	400,000	340,000	310,000	4	2,607.0	38.50
24	兵庫県	赤穂市	46,039	126.85	18	486,000	415,000	375,000	3	2,557.7	7.05
25	兵庫県	小野市	47,833	93.84	16	528,000	449,000	409,000	3	2,989.6	5.87
26	兵庫県	加西市	42,716	150.22	15	451,000	380,000	350,000	3	2,847.7	10.01
27	和歌山県	海南市	48,717	101.06	20	535,000	475,000	440,000	5	2,435.9	5.05
28	岡山県	笠岡市	46,265	136.24	20	540,000	486,000	450,000	6	2,313.3	6.81
29	香川県	さぬき市	47,310	158.63	20	500,000	450,000	410,000	5	2,365.5	7.93
30	佐賀県	武雄市	48,138	195.40	20	490,000	440,000	410,000	6	2,406.9	9.77
		30市平均	46,005.1	212.97	17.8	464,567	404,967	375,633	4.7	2,584.6	11.96

都道府県	市名	議員定数	2022年1月1日以降に 適用の議員定数	定数条例等の 適用予定年月
富山県	黒部市	18	17	2022年10月
茨城県	下妻市	20	18	2023年12月
和歌山県	海南市	20	18	2022年4月

⑧全国類似団体（I—2） 議員定数・議員報酬

- ※1 全国市議会議長会令和4年8月発行 市議会議員定数に関する調査結果（令和3年12月31日現在）より抜粋
- ※2 類似団体I—2（人口5万人未満、産業構造Ⅱ次・Ⅲ次90%以上かつⅢ次65%未満の団体）令和3年4月1日現在の数値、総務省給与与能率推進室「類似団体職員の状態」から抜粋
- ※3 面積及び職員数は、令和3年9月発行 全国市議会一覧（令和3年7月1日現在）より抜粋
事務局職員数は、臨時・非常勤職員を除いている。

	都道府県	市名	住基人口 (人)	面積 (km ²)	議員 定数 (人)	報酬月額(円)			職員数 (人)	議員1人 当たり 人口(人)	議員1人 当たり 面積(km ²)
						議長	副議長	議員			
1	岩手県	大船渡市	34,285	322.51	20	392,000	339,000	320,000	5	1,714.3	16.13
2	岩手県	久慈市	33,344	623.50	20	386,000	331,000	303,000	6	1,667.2	31.18
3	岩手県	釜石市	31,413	440.34	18	392,000	338,000	313,000	5	1,745.2	24.46
4	宮城県	白石市	32,526	286.48	18	455,000	384,000	361,000	5	1,807.0	15.92
5	宮城県	角田市	27,770	147.53	16	448,000	377,000	353,000	4	1,735.6	9.22
6	山形県	長井市	25,785	214.67	16	435,000	385,000	360,000	5	1,611.6	13.42
7	福島県	本宮市	30,120	88.02	20	414,000	368,000	330,000	4	1,506.0	4.40
8	新潟県	小千谷市	34,065	155.19	16	392,000	322,000	307,000	4	2,129.1	9.70
9	新潟県	加茂市	25,625	133.72	18	364,600	301,700	284,300	4	1,423.6	7.43
10	新潟県	見附市	39,500	77.91	17	364,000	305,000	294,000	4	2,323.5	4.58
11	新潟県	糸魚川市	40,529	746.24	18	387,000	319,000	300,000	5	2,251.6	41.46
12	新潟県	妙高市	30,828	445.63	18	364,500	297,200	284,100	4	1,712.7	24.76
13	新潟県	五泉市	48,076	351.91	20	405,000	331,000	313,000	5	2,403.8	17.60
14	富山県	魚津市	40,477	200.61	17	480,000	430,000	400,000	5	2,381.0	11.80
15	富山県	氷見市	44,906	230.54	17	495,000	440,000	420,000	5	2,641.5	13.56
16	富山県	滑川市	33,039	54.62	15	424,000	377,000	354,000	4	2,202.6	3.64
17	富山県	黒部市	40,497	427.96	18	454,000	400,000	370,000	5	2,249.8	23.78
18	富山県	砺波市	47,626	127.03	18	454,000	404,000	374,000	4	2,645.9	7.06
19	富山県	小矢部市	28,977	134.07	16	445,000	390,000	360,000	5	1,811.1	8.38
20	富山県	南砺市	48,624	668.64	18	460,000	410,000	380,000	6	2,701.3	37.15
21	石川県	羽咋市	20,569	81.85	14	445,000	385,000	365,000	3	1,469.2	5.85
22	石川県	かほく市	35,854	64.44	15	440,000	375,000	355,000	4	2,390.3	4.30
23	石川県	能美市	49,761	84.14	16	450,000	390,000	370,000	5	3,110.1	5.26
24	福井県	大野市	31,615	872.43	18	448,000	377,000	357,000	4	1,756.4	48.47
25	福井県	勝山市	22,144	253.88	16	440,000	370,000	350,000	4	1,384.0	15.87
26	福井県	あわら市	27,242	116.98	16	440,000	370,000	350,000	5	1,702.6	7.31
27	長野県	岡谷市	48,095	85.10	18	465,000	396,000	353,000	5	2,671.9	4.73
28	長野県	諏訪市	48,629	109.91	15	456,000	388,000	349,000	4	3,241.9	7.33
29	長野県	駒ヶ根市	32,194	165.86	15	404,000	338,000	313,000	4	2,146.3	11.06
30	神奈川県	南足柄市	41,651	76.93	16	451,000	361,000	338,000	4	2,603.2	4.81
31	山梨県	富士吉田市	47,741	121.74	20	400,000	370,000	360,000	4	2,387.1	6.09
32	山梨県	都留市	29,516	161.63	16	380,000	355,000	345,000	3	1,844.8	10.10
33	山梨県	大月市	22,629	280.25	14	375,000	355,000	345,000	4	1,616.4	20.02
34	山梨県	中央市	30,756	31.69	18	330,000	300,000	290,000	3	1,708.7	1.76
35	茨城県	下妻市	42,730	80.88	20	430,000	390,000	370,000	5	2,136.5	4.04
36	茨城県	高萩市	27,414	193.58	14	455,000	395,000	375,000	4	1,958.1	13.83
37	茨城県	北茨城市	41,971	186.80	19	461,000	413,000	391,000	5	2,209.0	9.83
38	茨城県	潮来市	27,279	71.41	16	327,000	279,000	259,000	4	1,704.9	4.46
39	茨城県	桜川市	39,845	180.06	18	334,000	306,000	293,000	5	2,213.6	10.00
40	栃木県	矢板市	31,373	170.46	16	418,000	337,250	308,750	4	1,960.8	10.65
41	栃木県	さくら市	44,006	125.63	18	450,000	365,000	335,000	4	2,444.8	6.98
42	群馬県	富岡市	47,021	122.85	18	435,000	390,000	360,000	6	2,612.3	6.83
43	愛知県	高浜市	49,280	13.11	16	450,000	387,000	361,000	4	3,080.0	0.82
44	愛知県	岩倉市	47,818	10.47	15	512,000	462,000	431,000	4	3,187.9	0.70
45	愛知県	弥富市	44,051	48.28	16	498,000	446,000	398,000	4	2,753.2	3.02
46	三重県	亀山市	49,431	191.04	18	495,000	420,000	390,000	7	2,746.2	10.61
47	三重県	いなべ市	44,919	219.83	18	495,000	420,000	390,000	6	2,495.5	12.21
48	岐阜県	美濃市	19,783	117.01	13	398,000	353,500	332,000	4	1,521.8	9.00
49	岐阜県	瑞浪市	36,482	174.86	16	430,000	400,000	375,000	4	2,280.1	10.93
50	岐阜県	恵那市	48,371	504.24	18	424,000	382,000	362,000	5	2,687.3	28.01

	都道府県	市名	住基人口 (人)	面積 (km ²)	議員 定数 (人)	報酬月額(円)			職員数 (人)	議員1人 当たり 人口(人)	議員1人 当たり 面積(km ²)
						議長	副議長	議員			
51	岐阜県	山県市	25,983	221.98	13	353,000	315,000	295,000	4	1,998.7	17.08
52	岐阜県	飛騨市	23,022	792.51	14	370,000	300,000	270,000	3	1,644.4	56.61
53	岐阜県	郡上市	39,760	1,030.75	18	390,000	340,000	310,000	5	2,208.9	57.26
54	滋賀県	高島市	46,926	693.05	18	400,000	340,000	310,000	4	2,607.0	38.50
55	滋賀県	米原市	38,136	250.39	16	400,000	330,000	300,000	5	2,383.5	15.65
56	兵庫県	相生市	28,410	90.45	14	495,000	424,000	386,000	4	2,029.3	6.46
57	兵庫県	赤穂市	46,039	126.85	18	486,000	415,000	375,000	3	2,557.7	7.05
58	兵庫県	西脇市	39,203	132.44	16	465,000	408,000	370,000	4	2,450.2	8.28
59	兵庫県	小野市	47,833	93.84	16	528,000	449,000	409,000	3	2,989.6	5.87
60	兵庫県	加西市	42,716	150.22	15	451,000	380,000	350,000	3	2,847.7	10.01
61	兵庫県	養父市	22,389	422.91	16	430,000	340,000	310,000	5	1,399.3	26.43
62	兵庫県	朝来市	29,165	403.06	18	441,000	363,000	324,000	4	1,620.3	22.39
63	兵庫県	宍粟市	36,008	658.54	16	448,000	370,000	346,000	4	2,250.5	41.16
64	兵庫県	加東市	39,842	157.55	16	450,000	380,000	350,000	4	2,490.1	9.85
65	奈良県	御所市	24,515	60.58	13	460,000	420,000	390,000	4	1,885.8	4.66
66	奈良県	葛城市	37,755	33.72	15	470,000	400,000	370,000	6	2,517.0	2.25
67	和歌山県	海南市	48,717	101.06	20	535,000	475,000	440,000	5	2,435.9	5.05
68	岡山県	笠岡市	46,265	136.24	20	540,000	486,000	450,000	6	2,313.3	6.81
69	岡山県	井原市	38,818	243.54	18	455,000	380,000	350,000	5	2,156.6	13.53
70	岡山県	備前市	32,666	258.14	16	455,000	385,000	355,000	5	2,041.6	16.13
71	岡山県	浅口市	33,607	66.46	16	470,000	430,000	400,000	4	2,100.4	4.15
72	広島県	府中市	37,235	195.75	20	477,000	433,000	400,000	4	1,861.8	9.79
73	広島県	大竹市	26,335	78.66	16	473,000	422,000	370,000	5	1,645.9	4.92
74	広島県	竹原市	24,070	118.23	14	426,800	383,150	344,350	3	1,719.3	8.45
75	香川県	さぬき市	47,310	158.63	20	500,000	450,000	410,000	5	2,365.5	7.93
76	福岡県	大川市	32,845	33.62	15	424,000	379,000	360,000	4	2,189.7	2.24
77	福岡県	豊前市	24,489	111.01	13	400,000	360,000	330,000	4	1,883.8	8.54
78	佐賀県	武雄市	48,138	195.40	20	490,000	440,000	410,000	6	2,406.9	9.77
79	佐賀県	多久市	18,714	96.56	15	441,000	371,000	345,000	4	1,247.6	6.44
80	大分県	臼杵市	36,830	291.20	18	420,000	365,000	340,000	4	2,046.1	16.18
81	大分県	津久見市	16,307	79.50	14	383,000	333,000	310,000	4	1,164.8	5.68
		81市平均	36,151.0	225.65	16.8	435,480	377,664	350,994	4.4	2,151.8	13.43

都道府県	市名	議員定数	2022年1月1日以降に 適用の議員定数	定数条例等の 適用予定年月
富山県	黒部市	18	17	2022年10月
福井県	大野市	18	16	2023年2月
茨城県	下妻市	20	18	2023年12月
茨城県	桜川市	18	16	2022年9月
和歌山県	海南市	20	18	2022年4月
福岡県	大川市	15	14	2023年4月

⑨全国市議会議員定数・議員報酬（人口1万人未満都市）

※1 全国市議会議長会令和4年8月発行 市議会議員定数に関する調査結果（令和3年12月31日現在）より抜粋

※2 面積及び職員数は、令和3年9月発行 全国市議会一覧（令和3年7月1日現在）より抜粋
事務局職員数は、臨時・非常勤職員を除いている。

	都道府県	市名	住基人口 (人)	面積 (km ²)	議員 定数 (人)	報酬月額(円)			職員数 (人)	議員1人 当たり 人口(人)	議員1人 当たり 面積(km ²)
						議長	副議長	議員			
1	北海道	夕張市	7,055	763.07	8	230,000	200,000	180,000	3	881.9	95.38
2	北海道	赤平市	9,368	129.88	10	350,000	305,000	283,000	3	936.8	12.99
3	北海道	三笠市	7,930	302.52	10	340,000	295,000	270,000	3	793.0	30.25
4	北海道	歌志内市	2,916	55.95	8	332,000	295,000	270,000	2	364.5	6.99
		4市平均	6,817.3	312.86	9.0	313,000	273,750	250,750	2.8	757.5	34.76

⑩全国市議会議員定数・議員報酬（人口1万人～2万人未満都市）

※1 全国市議会議長会令和4年8月発行 市議会議員定数に関する調査結果（令和3年12月31日現在）より抜粋

※2 面積及び職員数は、令和3年9月発行 全国市議会一覧（令和3年7月1日現在）より抜粋
事務局職員数は、臨時・非常勤職員を除いている。

	都道府県	市名	住基人口 (人)	面積 (km ²)	議員 定数 (人)	報酬月額(円)			職員数 (人)	議員1人 当たり 人口(人)	議員1人 当たり 面積(km ²)
						議長	副議長	議員			
1	北海道	留萌市	19,744	297.84	14	380,000	340,000	310,000	4	1,410.3	21.27
2	北海道	芦別市	12,430	865.04	12	346,500	302,400	283,500	3	1,035.8	72.09
3	北海道	士別市	17,676	1,119.22	17	361,000	317,000	295,000	4	1,039.8	65.84
4	北海道	砂川市	16,169	78.68	13	394,000	348,000	318,000	4	1,243.8	6.05
5	北海道	深川市	19,656	529.42	14	400,000	350,000	325,000	4	1,404.0	37.82
6	岩手県	陸前高田市	18,337	231.94	18	380,000	330,000	300,000	4	1,018.7	12.89
7	山形県	尾花沢市	14,913	372.53	14	420,000	375,000	350,000	4	1,065.2	26.61
8	石川県	珠洲市	13,334	247.20	12	445,000	385,000	365,000	4	1,111.2	20.60
9	千葉県	勝浦市	16,386	93.96	15	333,000	306,000	288,000	4	1,092.4	6.26
10	三重県	尾鷲市	16,802	192.71	10	425,000	353,000	321,000	3	1,680.2	19.27
11	三重県	鳥羽市	17,646	107.34	14	443,000	375,000	335,000	3	1,260.4	7.67
12	三重県	熊野市	16,108	373.35	14	440,000	370,000	340,000	3	1,150.6	26.67
13	岐阜県	美濃市	19,783	117.01	13	398,000	353,500	332,000	4	1,521.8	9.00
14	京都府	宮津市	17,025	172.74	14	430,000	370,000	350,000	4	1,216.1	12.34
15	高知県	宿毛市	19,539	286.20	14	405,000	340,000	315,000	4	1,395.6	20.44
16	高知県	安芸市	16,590	317.20	14	385,000	335,000	315,000	4	1,185.0	22.66
17	高知県	土佐清水市	12,601	266.34	12	351,000	297,000	270,000	3	1,050.1	22.20
18	高知県	室戸市	12,319	248.22	12	320,000	280,000	260,000	3	1,026.6	20.69
19	佐賀県	多久市	18,714	96.56	15	441,000	371,000	345,000	4	1,247.6	6.44
20	大分県	津久見市	16,307	79.50	14	383,000	333,000	310,000	4	1,164.8	5.68
21	宮崎県	串間市	17,394	295.17	15	365,000	322,000	310,000	5	1,159.6	19.68
22	宮崎県	えびの市	18,265	282.93	14	357,000	315,000	304,000	5	1,304.6	20.21
23	鹿児島県	阿久根市	19,314	134.28	15	371,000	290,000	263,000	4	1,287.6	8.95
24	鹿児島県	西之表市	14,723	205.78	14	354,000	272,000	256,000	4	1,051.6	14.70
25	鹿児島県	垂水市	13,885	162.12	14	366,000	283,000	261,000	4	991.8	11.58
		25市平均	16,626.4	286.93	13.9	387,740	332,516	308,860	3.8	1,196.1	20.64

都道府県	市名	議員定数	2022年1月1日以降に 適用の議員定数	定数条例等の 適用予定年月
北海道	士別市	17	15	2022年4月

⑪全国市議会議員定数・議員報酬 (人口2万人～3万人未満都市)

※1 全国市議会議長会令和4年8月発行 市議会議員定数に関する調査結果 (令和3年12月31日現在) より抜粋

※2 面積及び職員数は、令和3年9月発行 全国市議会一覧 (令和3年7月1日現在) より抜粋
事務局職員数は、臨時・非常勤職員を除いている。

	都道府県	市名	住基人口 (人)	面積 (km ²)	議員 定数 (人)	報酬月額 (円)			職員数 (人)	議員1人 当たり 人口 (人)	議員1人 当たり 面積 (km ²)
						議長	副議長	議員			
1	北海道	美瑛市	20,001	277.69	14	409,000	351,000	323,000	5	1,428.6	19.84
2	北海道	紋別市	20,914	830.67	16	440,000	400,000	360,000	5	1,307.1	51.92
3	北海道	名寄市	26,663	535.20	18	384,000	336,000	310,000	4	1,481.3	29.73
4	北海道	根室市	23,793	506.25	16	405,000	340,000	315,000	5	1,487.1	31.64
5	北海道	富良野市	20,615	600.71	18	382,000	337,000	310,000	4	1,145.3	33.37
6	岩手県	遠野市	25,526	825.62	18	375,000	326,000	302,000	4	1,418.1	45.87
7	岩手県	二戸市	25,665	420.42	18	380,000	318,000	301,000	5	1,425.8	23.36
8	岩手県	八幡平市	24,287	862.30	20	375,000	315,000	300,000	5	1,214.4	43.12
9	宮城県	角田市	27,770	147.53	16	448,000	377,000	353,000	4	1,735.6	9.22
10	秋田県	男鹿市	25,539	241.09	18	402,000	360,000	344,000	5	1,418.8	13.39
11	秋田県	鹿角市	29,169	707.52	18	401,000	362,000	342,000	5	1,620.5	39.31
12	秋田県	仙北市	24,737	1,093.56	18	375,000	328,000	312,000	5	1,374.3	60.75
13	秋田県	にかほ市	23,490	241.13	18	304,000	264,000	250,000	3	1,305.0	13.40
14	山形県	上市市	29,092	241.00	15	435,000	385,000	360,000	4	1,939.5	16.07
15	山形県	村山市	22,652	196.98	16	435,000	385,000	360,000	4	1,415.8	12.31
16	山形県	長井市	25,785	214.67	16	435,000	385,000	360,000	5	1,611.6	13.42
17	新潟県	加茂市	25,625	133.72	18	364,600	301,700	284,300	4	1,423.6	7.43
18	新潟県	胎内市	28,043	264.89	16	365,000	301,000	275,000	4	1,752.7	16.56
19	富山県	小矢部市	28,977	134.07	16	445,000	390,000	360,000	5	1,811.1	8.38
20	石川県	輪島市	24,903	426.32	15	489,000	412,000	391,000	4	1,660.2	28.42
21	石川県	羽咋市	20,569	81.85	14	445,000	385,000	365,000	3	1,469.2	5.85
22	福井県	小浜市	28,619	233.11	18	440,000	370,000	350,000	5	1,589.9	12.95
23	福井県	勝山市	22,144	253.88	16	440,000	370,000	350,000	4	1,384.0	15.87
24	福井県	あわら市	27,242	116.98	16	440,000	370,000	350,000	5	1,702.6	7.31
25	長野県	大町市	26,422	565.15	16	374,000	313,000	296,000	5	1,651.4	35.32
26	長野県	飯山市	20,059	202.43	16	328,000	281,000	263,000	4	1,253.7	12.65
27	長野県	東御市	29,677	112.37	17	396,000	331,000	304,000	4	1,745.7	6.61
28	山梨県	都留市	29,516	161.63	16	380,000	355,000	345,000	3	1,844.8	10.10
29	山梨県	大月市	22,629	280.25	14	375,000	355,000	345,000	4	1,616.4	20.02
30	山梨県	韭崎市	28,522	143.69	16	369,000	345,000	336,000	6	1,782.6	8.98
31	山梨県	上野原市	22,361	170.65	16	310,000	280,000	260,000	4	1,397.6	10.67
32	茨城県	高萩市	27,414	193.58	14	455,000	395,000	375,000	4	1,958.1	13.83
33	茨城県	潮来市	27,279	71.41	16	327,000	279,000	259,000	4	1,704.9	4.46
34	栃木県	那須烏山市	25,130	174.35	17	370,000	300,000	270,000	5	1,478.2	10.26
35	静岡県	下田市	20,494	104.38	13	350,000	315,000	290,000	4	1,576.5	8.03
36	静岡県	伊豆市	29,319	363.97	16	350,000	290,000	260,000	4	1,832.4	22.75
37	岐阜県	山県市	25,983	221.98	13	353,000	315,000	295,000	4	1,998.7	17.08
38	岐阜県	飛騨市	23,022	792.51	14	370,000	300,000	270,000	3	1,644.4	56.61
39	兵庫県	相生市	28,410	90.45	14	495,000	424,000	386,000	4	2,029.3	6.46
40	兵庫県	養父市	22,389	422.91	16	430,000	340,000	310,000	5	1,399.3	26.43
41	兵庫県	朝来市	29,165	403.06	18	441,000	363,000	324,000	4	1,620.3	22.39
42	奈良県	五條市	28,744	292.02	12	538,000	469,000	418,000	4	2,395.3	24.34
43	奈良県	御所市	24,515	60.58	13	460,000	420,000	390,000	4	1,885.8	4.66
44	奈良県	宇陀市	28,576	247.50	14	430,000	360,000	330,000	4	2,041.1	17.68
45	和歌山県	御坊市	22,386	43.91	14	427,800	381,300	362,700	5	1,599.0	3.14
46	和歌山県	有田市	26,713	36.83	15	500,000	450,000	420,000	3	1,780.9	2.46
47	和歌山県	新宮市	27,420	255.23	15	407,000	374,000	352,000	5	1,828.0	17.02
48	島根県	江津市	22,493	268.24	16	353,000	312,000	294,000	3	1,405.8	16.77
49	岡山県	高梁市	28,469	546.99	18	425,000	357,000	342,000	5	1,581.6	30.39
50	岡山県	新見市	27,836	793.29	16	425,000	355,000	330,000	4	1,739.8	49.58

	都道府県	市名	住基人口 (人)	面積 (km ²)	議員 定数 (人)	報酬月額(円)			職員数 (人)	議員1人 当たり 人口(人)	議員1人 当たり 面積(km ²)
						議長	副議長	議員			
51	岡山県	美作市	26,528	429.29	18	410,000	345,000	320,000	5	1,473.8	23.85
52	広島県	大竹市	26,335	78.66	16	473,000	422,000	370,000	5	1,645.9	4.92
53	広島県	竹原市	24,070	118.23	14	426,800	383,150	344,350	3	1,719.3	8.45
54	広島県	安芸高田市	27,529	537.71	16	410,000	355,000	325,000	5	1,720.6	33.61
55	広島県	江田島市	21,770	100.72	16	410,000	355,000	325,000	4	1,360.6	6.30
56	山口県	美祢市	22,759	472.64	16	400,000	340,000	300,000	3	1,422.4	29.54
57	徳島県	美馬市	27,771	367.14	18	395,000	345,000	315,000	4	1,542.8	20.40
58	徳島県	三好市	23,903	721.42	22	394,000	347,000	315,000	4	1,086.5	32.79
59	香川県	東かがわ市	29,037	152.83	18	490,000	440,000	400,000	4	1,613.2	8.49
60	高知県	須崎市	20,603	135.35	15	356,000	304,000	285,000	4	1,373.5	9.02
61	高知県	土佐市	26,497	91.49	16	410,000	370,000	345,000	3	1,656.1	5.72
62	高知県	香美市	25,676	537.86	20	390,000	330,000	285,000	3	1,283.8	26.89
63	福岡県	豊前市	24,489	111.01	13	400,000	360,000	330,000	4	1,883.8	8.54
64	福岡県	うきは市	28,564	117.46	14	410,000	360,000	330,000	3	2,040.3	8.39
65	福岡県	宮若市	27,076	139.99	17	405,000	360,000	330,000	4	1,592.7	8.23
66	佐賀県	鹿島市	28,253	112.12	16	420,000	354,000	334,000	4	1,765.8	7.01
67	佐賀県	嬉野市	25,316	126.41	16	400,000	330,000	310,000	4	1,582.3	7.90
68	長崎県	平戸市	29,777	235.12	18	415,000	347,000	326,000	5	1,654.3	13.06
69	長崎県	松浦市	21,700	130.55	17	413,000	340,000	322,000	5	1,276.5	7.68
70	長崎県	対馬市	29,010	707.42	19	400,000	340,000	320,000	5	1,526.8	37.23
71	長崎県	壱岐市	25,492	139.42	16	380,000	330,000	300,000	4	1,593.3	8.71
72	長崎県	西海市	26,323	241.59	18	389,000	329,000	310,000	5	1,462.4	13.42
73	熊本県	水俣市	23,246	163.29	16	357,300	328,500	306,900	4	1,452.9	10.21
74	熊本県	上天草市	25,657	126.94	16	363,000	333,000	314,000	4	1,603.6	7.93
75	熊本県	阿蘇市	25,213	376.30	20	331,000	273,500	248,500	3	1,260.7	18.82
76	大分県	竹田市	20,412	477.67	16	402,000	362,000	340,000	4	1,275.8	29.85
77	大分県	豊後高田市	22,294	206.24	16	400,000	360,000	340,000	4	1,393.4	12.89
78	大分県	杵築市	27,638	280.08	18	369,000	324,000	306,000	3	1,535.4	15.56
79	大分県	国東市	26,543	318.10	18	390,000	340,000	320,000	5	1,474.6	17.67
80	宮崎県	西都市	29,186	438.79	18	424,000	361,000	349,000	5	1,621.4	24.38
81	鹿児島県	枕崎市	20,020	74.78	14	370,000	292,000	275,000	5	1,430.0	5.34
82	鹿児島県	いちき串木野市	26,800	112.29	16	387,600	304,200	281,000	5	1,675.0	7.02
83	鹿児島県	伊佐市	24,510	392.36	16	368,000	283,000	266,000	4	1,531.9	24.52
		83市平均	25,503.1	305.76	16.3	402,543	347,896	323,395	4.2	1,564.6	18.76

都道府県	市名	議員定数	2022年1月1日以降に 適用の議員定数	定数条例等の 適用予定年月
北海道	名寄市	18	16	2023年4月
岩手県	遠野市	18	17	2022年10月
岩手県	八幡平市	20	18	2022年4月
秋田県	男鹿市	18	16	2022年4月
秋田県	仙北市	18	16	2022年4月
秋田県	にかほ市	18	16	2022年4月
栃木県	那須烏山市	17	16	2022年4月
徳島県	三好市	22	20	2022年4月
高知県	香美市	20	18	2022年9月
福岡県	宮若市	17	16	2022年3月
長崎県	松浦市	17	16	2022年1月
熊本県	阿蘇市	20	18	2023年1月
宮崎県	西都市	18	15	2022年4月

⑫ 全国市議会議員定数・議員報酬 (人口3万人～4万人未満都市)

- ※1 全国市議会議長会令和4年8月発行 市議会議員定数に関する調査結果(令和3年12月31日現在)より抜粋
 ※2 面積及び職員数は、令和3年9月発行 全国市議会一覧(令和3年7月1日現在)より抜粋
 事務局職員数は、臨時・非常勤職員を除いている。

	都道府県	市名	住基人口 (人)	面積 (km ²)	議員 定数 (人)	報酬月額(円)			職員数 (人)	議員1人 当たり 人口(人)	議員1人 当たり 面積(km ²)
						議長	副議長	議員			
1	北海道	網走市	34,011	471.00	16	471,000	415,000	380,000	5	2,125.7	29.44
2	北海道	稚内市	32,280	761.47	18	429,000	389,000	355,000	5	1,793.3	42.30
3	北海道	滝川市	38,780	115.90	16	430,000	360,000	330,000	5	2,423.8	7.24
4	北海道	伊達市	32,901	444.21	18	392,000	343,000	316,000	5	1,827.8	24.68
5	青森県	黒石市	31,975	217.05	16	414,000	382,000	345,000	6	1,998.4	13.57
6	青森県	三沢市	38,744	119.87	18	432,000	392,000	357,000	5	2,152.4	6.66
7	青森県	つがる市	30,777	253.55	18	420,000	380,000	350,000	5	1,709.8	14.09
8	青森県	平川市	30,505	346.01	16	420,000	380,000	360,000	5	1,906.6	21.63
9	岩手県	大船渡市	34,285	322.51	20	392,000	339,000	320,000	5	1,714.3	16.13
10	岩手県	久慈市	33,344	623.50	20	386,000	331,000	303,000	6	1,667.2	31.18
11	岩手県	釜石市	31,413	440.34	18	392,000	338,000	313,000	5	1,745.2	24.46
12	宮城県	白石市	32,526	286.48	18	455,000	384,000	361,000	5	1,807.0	15.92
13	宮城県	東松島市	39,304	101.86	18	422,000	372,000	348,000	5	2,183.6	5.66
14	秋田県	北秋田市	30,112	1,152.76	20	356,000	320,000	302,000	5	1,505.6	57.64
15	秋田県	潟上市	32,167	97.72	18	420,000	380,000	360,000	4	1,787.1	5.43
16	山形県	新庄市	34,127	222.85	18	448,000	395,000	370,000	4	1,895.9	12.38
17	山形県	南陽市	30,297	160.52	17	435,000	385,000	360,000	4	1,782.2	9.44
18	福島県	相馬市	33,831	197.79	18	445,000	395,000	375,000	6	1,879.5	10.99
19	福島県	田村市	34,339	458.30	20	420,000	369,000	350,000	6	1,717.0	22.92
20	福島県	本宮市	30,120	88.02	20	414,000	368,000	330,000	4	1,506.0	4.40
21	新潟県	小千谷市	34,065	155.19	16	392,000	322,000	307,000	4	2,129.1	9.70
22	新潟県	見附市	39,500	77.91	17	364,000	305,000	294,000	4	2,323.5	4.58
23	新潟県	妙高市	30,828	445.63	18	364,500	297,200	284,100	4	1,712.7	24.76
24	新潟県	魚沼市	34,363	946.76	18	390,000	320,000	300,000	4	1,909.1	52.60
25	富山県	滑川市	33,039	54.62	15	424,000	377,000	354,000	4	2,202.6	3.64
26	石川県	かほく市	35,854	64.44	15	440,000	375,000	355,000	4	2,390.3	4.30
27	福井県	大野市	31,615	872.43	18	448,000	377,000	357,000	4	1,756.4	48.47
28	長野県	駒ヶ根市	32,194	165.86	15	404,000	338,000	313,000	4	2,146.3	11.06
29	山梨県	山梨市	33,839	289.80	18	370,000	345,000	335,000	4	1,879.9	16.10
30	山梨県	甲州市	30,443	264.01	17	380,000	345,000	335,000	5	1,790.8	15.53
31	山梨県	中央市	30,756	31.69	18	330,000	300,000	290,000	3	1,708.7	1.76
32	茨城県	稲敷市	39,111	205.81	20	420,000	380,000	360,000	4	1,955.6	10.29
33	茨城県	行方市	32,957	222.48	18	360,000	306,000	288,000	4	1,830.9	12.36
34	茨城県	桜川市	39,845	180.06	18	334,000	306,000	293,000	5	2,213.6	10.00
35	栃木県	矢板市	31,373	170.46	16	418,000	337,250	308,750	4	1,960.8	10.65
36	千葉県	鴨川市	31,842	191.14	18	378,100	345,800	319,200	6	1,769.0	10.62
37	千葉県	南房総市	32,268	230.10	18	413,000	360,000	337,000	5	1,792.7	12.78
38	千葉県	匝瑳市	34,932	101.52	18	390,000	360,000	335,000	4	1,940.7	5.64
39	千葉県	いすみ市	36,575	157.50	18	413,000	351,000	327,000	4	2,031.9	8.75
40	静岡県	熱海市	35,167	61.78	15	465,000	425,000	390,000	5	2,344.5	4.12
41	静岡県	御前崎市	31,181	65.56	15	390,000	330,000	300,000	3	2,078.7	4.37
42	岐阜県	瑞浪市	36,482	174.86	16	430,000	400,000	375,000	4	2,280.1	10.93
43	岐阜県	本巣市	33,764	374.65	16	370,000	320,000	300,000	4	2,110.3	23.42
44	岐阜県	郡上市	39,760	1,030.75	18	390,000	340,000	310,000	5	2,208.9	57.26
45	岐阜県	下呂市	30,736	851.21	14	370,000	300,000	270,000	3	2,195.4	60.80
46	岐阜県	海津市	32,975	112.03	15	343,000	314,000	294,000	4	2,198.3	7.47
47	京都府	綾部市	32,384	347.10	18	450,000	400,000	365,000	3	1,799.1	19.28
48	京都府	南丹市	30,781	616.40	22	470,000	415,000	380,000	5	1,399.1	28.02
49	滋賀県	米原市	38,136	250.39	16	400,000	330,000	300,000	5	2,383.5	15.65
50	兵庫県	西脇市	39,203	132.44	16	465,000	408,000	370,000	4	2,450.2	8.28

	都道府県	市名	住基人口 (人)	面積 (km ²)	議員 定数 (人)	報酬月額(円)			職員数 (人)	議員1人 当たり 人口(人)	議員1人 当たり 面積(km ²)
						議長	副議長	議員			
51	兵庫県	宍粟市	36,008	658.54	16	448,000	370,000	346,000	4	2,250.5	41.16
52	兵庫県	加東市	39,842	157.55	16	450,000	380,000	350,000	4	2,490.1	9.85
53	奈良県	葛城市	37,755	33.72	15	470,000	400,000	370,000	6	2,517.0	2.25
54	鳥取県	境港市	33,278	29.11	16	487,800	414,000	385,200	4	2,079.9	1.82
55	島根県	大田市	32,827	435.71	20	390,000	330,000	310,000	4	1,641.4	21.79
56	島根県	安来市	37,116	420.93	18	413,000	370,000	343,000	4	2,062.0	23.39
57	島根県	雲南市	36,148	553.18	19	413,000	354,000	328,000	5	1,902.5	29.11
58	岡山県	井原市	38,818	243.54	18	455,000	380,000	350,000	5	2,156.6	13.53
59	岡山県	備前市	32,666	258.14	16	455,000	385,000	355,000	5	2,041.6	16.13
60	岡山県	瀬戸内市	36,667	125.46	18	450,000	380,000	350,000	4	2,037.1	6.97
61	岡山県	浅口市	33,607	66.46	16	470,000	430,000	400,000	4	2,100.4	4.15
62	広島県	府中市	37,235	195.75	20	477,000	433,000	400,000	4	1,861.8	9.79
63	広島県	庄原市	33,352	1,246.49	20	410,000	355,000	325,000	6	1,667.6	62.32
64	山口県	長門市	32,336	357.31	18	425,000	360,000	320,000	4	1,796.4	19.85
65	山口県	柳井市	30,550	140.05	18	425,000	366,000	325,000	5	1,697.2	7.78
66	徳島県	小松島市	36,386	45.37	17	448,400	396,150	371,450	5	2,140.4	2.67
67	徳島県	吉野川市	39,537	144.14	20	430,000	380,000	350,000	4	1,976.9	7.21
68	徳島県	阿波市	35,878	191.11	20	420,000	370,000	340,000	4	1,793.9	9.56
69	香川県	善通寺市	31,037	39.93	16	510,000	455,000	430,000	4	1,939.8	2.50
70	愛媛県	八幡浜市	31,898	132.65	16	398,000	325,000	299,000	5	1,993.6	8.29
71	愛媛県	伊予市	36,107	194.44	17	409,000	333,000	305,000	4	2,123.9	11.44
72	愛媛県	西予市	35,876	514.34	18	447,000	364,000	333,000	5	1,993.1	28.57
73	愛媛県	東温市	33,302	211.30	16	396,000	323,000	297,000	3	2,081.4	13.21
74	高知県	四万十市	32,904	632.29	20	390,000	327,000	302,000	4	1,645.2	31.61
75	高知県	香南市	33,187	126.46	19	390,000	350,000	290,000	4	1,746.7	6.66
76	福岡県	嘉麻市	36,266	135.11	16	432,000	389,000	370,000	5	2,266.6	8.44
77	福岡県	大川市	32,845	33.62	15	424,000	379,000	360,000	4	2,189.7	2.24
78	福岡県	みやま市	36,028	105.21	16	452,000	404,000	385,000	5	2,251.8	6.58
79	佐賀県	神埼市	30,891	125.13	20	400,000	332,000	310,000	4	1,544.6	6.26
80	長崎県	五島市	35,569	420.12	18	421,000	341,000	325,000	5	1,976.1	23.34
81	熊本県	人吉市	31,129	210.48	18	388,800	355,200	336,590	5	1,729.4	11.69
82	熊本県	宇土市	36,584	74.30	18	401,700	367,800	346,900	4	2,032.4	4.13
83	大分県	臼杵市	36,830	291.20	18	420,000	365,000	340,000	4	2,046.1	16.18
84	大分県	豊後大野市	34,082	603.14	18	400,000	360,000	340,000	5	1,893.4	33.51
85	大分県	由布市	33,811	319.32	18	390,000	350,000	330,000	4	1,878.4	17.74
86	鹿児島県	指宿市	39,139	148.80	20	388,000	310,000	286,000	6	1,957.0	7.44
87	鹿児島県	南さつま市	32,903	283.59	17	397,000	318,000	295,000	4	1,935.5	16.68
88	鹿児島県	曾於市	34,068	390.14	20	397,000	318,000	295,000	5	1,703.4	19.51
89	鹿児島県	志布志市	30,177	290.28	20	394,700	310,300	288,100	6	1,508.9	14.51
90	鹿児島県	南九州市	33,478	357.91	20	388,000	310,000	286,000	4	1,673.9	17.90
		90市平均	34,221.4	296.32	17.6	414,889	359,841	334,437	4.5	1,944.4	16.84

都道府県	市名	議員定数	2022年1月1日以降に 適用の議員定数	定数条例等の 適用予定年月
北海道	伊達市	18	16	2023年4月
秋田県	北秋田市	20	18	2022年4月
福島県	田村市	20	18	2022年4月
福井県	大野市	18	16	2023年2月
茨城県	稲敷市	20	18	2022年12月
茨城県	桜川市	18	16	2022年9月
京都府	南丹市	22	20	2022年2月
鳥取県	境港市	16	15	2022年2月
島根県	大田市	20	18	2022年4月
広島県	府中市	20	19	2022年4月
高知県	四万十市	20	18	2022年4月
福岡県	大川市	15	14	2023年4月
佐賀県	神埼市	20	18	2022年4月
鹿児島県	指宿市	20	18	2022年2月

⑬全国市議会議員定数・議員報酬（人口4万人～4万5千人未満都市）

※1 全国市議会議長会令和4年8月発行 市議会議員定数に関する調査結果（令和3年12月31日現在）より抜粋

※2 面積及び職員数は、令和3年9月発行 全国市議会一覧（令和3年7月1日現在）より抜粋
事務局職員数は、臨時・非常勤職員を除いている。

	都道府県	市名	住基人口 (人)	面積 (km ²)	議員 定数 (人)	報酬月額(円)			職員数 (人)	議員1人 当たり 人口(人)	議員1人 当たり 面積(km ²)
						議長	副議長	議員			
1	宮城県	岩沼市	43,878	60.45	18	449,000	385,000	363,000	5	2,437.7	3.36
2	秋田県	湯沢市	42,442	790.91	18	411,000	367,000	351,000	6	2,357.9	43.94
3	山形県	寒河江市	40,452	139.03	16	435,000	385,000	360,000	5	2,528.3	8.69
4	新潟県	糸魚川市	40,529	746.24	18	387,000	319,000	300,000	5	2,251.6	41.46
5	新潟県	阿賀野市	40,856	192.74	16	383,600	312,700	287,800	5	2,553.5	12.05
6	富山県	魚津市	40,477	200.61	17	480,000	430,000	400,000	5	2,381.0	11.80
7	富山県	氷見市	44,906	230.54	17	495,000	440,000	420,000	5	2,641.5	13.56
8	富山県	黒部市	40,497	427.96	18	454,000	400,000	370,000	5	2,249.8	23.78
9	長野県	小諸市	41,754	98.55	19	427,000	354,000	333,000	5	2,197.6	5.19
10	長野県	中野市	43,477	112.18	20	376,500	318,700	296,300	5	2,173.9	5.61
11	神奈川県	三浦市	41,817	31.44	13	545,000	474,000	442,000	6	3,216.7	2.42
12	神奈川県	南足柄市	41,651	76.93	16	451,000	361,000	338,000	4	2,603.2	4.81
13	茨城県	下妻市	42,730	80.88	20	430,000	390,000	370,000	5	2,136.5	4.04
14	茨城県	北茨城市	41,971	186.80	19	461,000	413,000	391,000	5	2,209.0	9.83
15	茨城県	常陸大宮市	40,590	348.45	18	410,000	370,000	350,000	5	2,255.0	19.36
16	茨城県	はすみがうら市	40,737	156.60	16	334,000	285,000	269,000	5	2,546.1	9.79
17	栃木県	さくら市	44,006	125.63	18	450,000	365,000	335,000	4	2,444.8	6.98
18	千葉県	館山市	42,625	110.05	18	384,750	347,700	324,900	4	2,368.1	6.11
19	千葉県	富津市	42,665	205.53	16	530,000	470,000	450,000	4	2,666.6	12.85
20	静岡県	牧之原市	43,936	111.69	16	360,000	290,000	270,000	5	2,746.0	6.98
21	愛知県	新城市	44,501	499.23	18	489,000	409,000	372,000	5	2,472.3	27.74
22	愛知県	弥富市	44,051	48.28	16	498,000	446,000	398,000	4	2,753.2	3.02
23	三重県	いなべ市	44,919	219.83	18	495,000	420,000	390,000	6	2,495.5	12.21
24	兵庫県	洲本市	42,300	182.38	18	505,000	422,000	390,000	4	2,350.0	10.13
25	兵庫県	加西市	42,716	150.22	15	451,000	380,000	350,000	3	2,847.7	10.01
26	兵庫県	丹波篠山市	40,677	377.59	18	475,000	385,000	350,000	5	2,259.8	20.98
27	兵庫県	淡路市	42,721	184.35	18	450,000	378,000	346,500	4	2,373.4	10.24
28	島根県	益田市	44,976	733.19	22	389,000	329,000	303,500	4	2,044.4	33.33
29	岡山県	赤磐市	43,602	209.36	18	455,000	380,000	350,000	5	2,422.3	11.63
30	岡山県	真庭市	43,419	828.53	24	450,000	400,000	350,000	5	1,809.1	34.52
31	山口県	萩市	44,575	698.31	20	420,000	345,000	320,000	5	2,228.8	34.92
32	愛媛県	大洲市	41,300	432.12	21	447,000	370,000	344,000	6	1,966.7	20.58
33	福岡県	中間市	40,343	15.96	16	423,000	381,000	355,000	5	2,521.4	1.00
34	佐賀県	小城市	44,639	95.81	20	460,000	401,000	374,000	4	2,232.0	4.79
35	長崎県	島原市	43,665	82.96	19	454,000	380,000	359,000	7	2,298.2	4.37
36	長崎県	雲仙市	42,211	214.31	19	438,000	368,000	350,000	5	2,221.6	11.28
37	長崎県	南島原市	43,448	170.13	19	435,000	365,000	348,000	5	2,286.7	8.95
38	宮崎県	小林市	44,047	562.95	19	369,000	326,000	313,000	7	2,318.3	29.63
39	鹿児島県	奄美市	42,159	308.33	22	420,000	349,000	321,000	6	1,916.3	14.02
		39市平均	42,622.2	267.87	18.1	440,432	377,208	351,410	4.9	2,354.8	14.80

都道府県	市名	議員定数	2022年1月1日以降に 適用の議員定数	定数条例等の 適用予定年月
富山県	黒部市	18	17	2022年10月
茨城県	下妻市	20	18	2023年12月

⑭全国市議会議員定数・議員報酬（人口4万5千人～5万人未満都市）

- ※1 全国市議会議長会令和4年8月発行 市議会議員定数に関する調査結果（令和3年12月31日現在）より抜粋
 ※2 面積及び職員数は、令和3年9月発行 全国市議会一覧（令和3年7月1日現在）より抜粋
 事務局職員数は、臨時・非常勤職員を除いている。

	都道府県	市名	住基人口 (人)	面積 (km ²)	議員 定数 (人)	報酬月額(円)			職員数 (人)	議員1人 当たり 人口(人)	議員1人 当たり 面積(km ²)
						議長	副議長	議員			
1	北海道	登別市	46,135	212.21	19	400,000	350,000	320,000	7	2,428.2	11.17
2	北海道	北斗市	45,025	397.44	22	450,000	390,000	350,000	5	2,046.6	18.07
3	岩手県	宮古市	49,274	1,259.15	22	401,000	339,000	320,000	6	2,239.7	57.23
4	山形県	東根市	47,950	206.94	18	435,000	385,000	360,000	5	2,663.9	11.50
5	福島県	喜多方市	46,004	554.63	22	442,000	390,000	367,000	6	2,091.1	25.21
6	新潟県	五泉市	48,076	351.91	20	405,000	331,000	313,000	5	2,403.8	17.60
7	富山県	砺波市	47,626	127.03	18	454,000	404,000	374,000	4	2,645.9	7.06
8	富山県	南砺市	48,624	668.64	18	460,000	410,000	380,000	6	2,701.3	37.15
9	石川県	能美市	49,761	84.14	16	450,000	390,000	370,000	5	3,110.1	5.26
10	長野県	岡谷市	48,095	85.10	18	465,000	396,000	353,000	5	2,671.9	4.73
11	長野県	諏訪市	48,629	109.91	15	456,000	388,000	349,000	4	3,241.9	7.33
12	山梨県	富士吉田市	47,741	121.74	20	400,000	370,000	360,000	4	2,387.1	6.09
13	山梨県	北杜市	46,370	602.48	20	330,000	300,000	280,000	3	2,318.5	30.12
14	茨城県	常陸太田市	49,245	371.99	18	460,000	415,000	395,000	6	2,735.8	20.67
15	茨城県	鉾田市	47,287	207.60	18	350,000	300,000	280,000	4	2,627.1	11.53
16	茨城県	小美玉市	49,445	144.74	20	411,000	370,000	349,000	5	2,472.3	7.24
17	群馬県	沼田市	46,009	443.46	20	426,000	359,000	339,000	5	2,300.5	22.17
18	群馬県	富岡市	47,021	122.85	18	435,000	390,000	360,000	6	2,612.3	6.83
19	群馬県	みどり市	49,768	208.42	18	430,000	380,000	360,000	5	2,764.9	11.58
20	埼玉県	幸手市	49,721	33.93	15	432,000	382,000	353,000	4	3,314.7	2.26
21	千葉県	山武市	49,491	146.77	20	410,000	360,000	330,000	5	2,474.6	7.34
22	千葉県	大網白里市	48,679	58.08	18	380,000	320,000	300,000	4	2,704.4	3.23
23	静岡県	菊川市	47,880	94.19	17	395,000	320,000	300,000	5	2,816.5	5.54
24	静岡県	伊豆の国市	47,583	94.62	17	363,000	324,000	300,000	3	2,799.0	5.57
25	愛知県	高浜市	49,280	13.11	16	450,000	387,000	361,000	4	3,080.0	0.82
26	愛知県	岩倉市	47,818	10.47	15	512,000	462,000	431,000	4	3,187.9	0.70
27	三重県	亀山市	49,431	191.04	18	495,000	420,000	390,000	7	2,746.2	10.61
28	三重県	志摩市	47,272	179.63	18	470,000	399,000	370,000	6	2,626.2	9.98
29	岐阜県	恵那市	48,371	504.24	18	424,000	382,000	362,000	5	2,687.3	28.01
30	滋賀県	高島市	46,926	693.05	18	400,000	340,000	310,000	4	2,607.0	38.50
31	兵庫県	赤穂市	46,039	126.85	18	486,000	415,000	375,000	3	2,557.7	7.05
32	兵庫県	小野市	47,833	93.84	16	528,000	449,000	409,000	3	2,989.6	5.87
33	兵庫県	南あわじ市	45,845	229.01	18	450,000	378,000	346,500	6	2,546.9	12.72
34	和歌山県	海南市	48,717	101.06	20	535,000	475,000	440,000	5	2,435.9	5.05
35	鳥取県	倉吉市	45,574	272.06	17	500,000	420,000	390,000	5	2,680.8	16.00
36	岡山県	笠岡市	46,265	136.24	20	540,000	486,000	450,000	6	2,313.3	6.81
37	山口県	光市	49,870	92.13	18	456,000	399,000	370,000	5	2,770.6	5.12
38	香川県	さぬき市	47,310	158.63	20	500,000	450,000	410,000	5	2,365.5	7.93
39	高知県	南国市	46,648	125.30	21	460,000	420,000	390,000	4	2,221.3	5.97
40	福岡県	田川市	46,202	54.55	20	476,000	422,000	394,000	5	2,310.1	2.73
41	福岡県	筑後市	49,280	41.78	17	452,000	404,000	385,000	4	2,898.8	2.46
42	佐賀県	武雄市	48,138	195.40	20	490,000	440,000	410,000	6	2,406.9	9.77
43	熊本県	菊池市	47,409	276.85	20	394,000	358,000	339,000	5	2,370.5	13.84
44	鹿児島県	日置市	47,452	253.01	20	404,000	323,000	299,000	5	2,372.6	12.65
45	沖縄県	石垣市	49,710	229.15	22	456,000	413,000	386,000	6	2,259.5	10.42
46	沖縄県	南城市	45,577	49.94	20	415,000	363,000	342,000	6	2,278.9	2.50
		46市平均	47,791.4	233.38	18.6	442,022	386,261	359,163	4.9	2,569.4	12.55

都道府県	市名	議員定数	2022年1月1日以降に 適用の議員定数	定数条例等の 適用予定年月
北海道	北斗市	22	20	2023年4月
群馬県	沼田市	20	18	2023年4月
千葉県	山武市	20	18	2023年4月
和歌山県	海南市	20	18	2022年4月
福岡県	田川市	20	18	2023年4月

⑮全国市議会議員定数・議員報酬 (人口4万人～5万人未満都市)

※1 全国市議会議長会令和4年8月発行 市議会議員定数に関する調査結果(令和3年12月31日現在)より抜粋

※2 面積及び職員数は、令和3年9月発行 全国市議会一覧(令和3年7月1日現在)より抜粋
事務局職員数は、臨時・非常勤職員を除いている。

	都道府県	市名	住基人口 (人)	面積 (km ²)	議員 定数 (人)	報酬月額(円)			職員数 (人)	議員1人 当たり 人口(人)	議員1人 当たり 面積(km ²)
						議長	副議長	議員			
1	北海道	登別市	46,135	212.21	19	400,000	350,000	320,000	7	2,428.2	11.17
2	北海道	北斗市	45,025	397.44	22	450,000	390,000	350,000	5	2,046.6	18.07
3	岩手県	宮古市	49,274	1,259.15	22	401,000	339,000	320,000	6	2,239.7	57.23
4	宮城県	岩沼市	43,878	60.45	18	449,000	385,000	363,000	5	2,437.7	3.36
5	秋田県	湯沢市	42,442	790.91	18	411,000	367,000	351,000	6	2,357.9	43.94
6	山形県	寒河江市	40,452	139.03	16	435,000	385,000	360,000	5	2,528.3	8.69
7	山形県	東根市	47,950	206.94	18	435,000	385,000	360,000	5	2,663.9	11.50
8	福島県	喜多方市	46,004	554.63	22	442,000	390,000	367,000	6	2,091.1	25.21
9	新潟県	糸魚川市	40,529	746.24	18	387,000	319,000	300,000	5	2,251.6	41.46
10	新潟県	五泉市	48,076	351.91	20	405,000	331,000	313,000	5	2,403.8	17.60
11	新潟県	阿賀野市	40,856	192.74	16	383,600	312,700	287,800	5	2,553.5	12.05
12	富山県	魚津市	40,477	200.61	17	480,000	430,000	400,000	5	2,381.0	11.80
13	富山県	氷見市	44,906	230.54	17	495,000	440,000	420,000	5	2,641.5	13.56
14	富山県	黒部市	40,497	427.96	18	454,000	400,000	370,000	5	2,249.8	23.78
15	富山県	砺波市	47,626	127.03	18	454,000	404,000	374,000	4	2,645.9	7.06
16	富山県	南砺市	48,624	668.64	18	460,000	410,000	380,000	6	2,701.3	37.15
17	石川県	能美市	49,761	84.14	16	450,000	390,000	370,000	5	3,110.1	5.26
18	長野県	岡谷市	48,095	85.10	18	465,000	396,000	353,000	5	2,671.9	4.73
19	長野県	諏訪市	48,629	109.91	15	456,000	388,000	349,000	4	3,241.9	7.33
20	長野県	小諸市	41,754	98.55	19	427,000	354,000	333,000	5	2,197.6	5.19
21	長野県	中野市	43,477	112.18	20	376,500	318,700	296,300	5	2,173.9	5.61
22	神奈川県	三浦市	41,817	31.44	13	545,000	474,000	442,000	6	3,216.7	2.42
23	神奈川県	南足柄市	41,651	76.93	16	451,000	361,000	338,000	4	2,603.2	4.81
24	山梨県	富士吉田市	47,741	121.74	20	400,000	370,000	360,000	4	2,387.1	6.09
25	山梨県	北杜市	46,370	602.48	20	330,000	300,000	280,000	3	2,318.5	30.12
26	茨城県	下妻市	42,730	80.88	20	430,000	390,000	370,000	5	2,136.5	4.04
27	茨城県	常陸太田市	49,245	371.99	18	460,000	415,000	395,000	6	2,735.8	20.67
28	茨城県	北茨城市	41,971	186.80	19	461,000	413,000	391,000	5	2,209.0	9.83
29	茨城県	常陸大宮市	40,590	348.45	18	410,000	370,000	350,000	5	2,255.0	19.36
30	茨城県	はすみがうら市	40,737	156.60	16	334,000	285,000	269,000	5	2,546.1	9.79
31	茨城県	鉾田市	47,287	207.60	18	350,000	300,000	280,000	4	2,627.1	11.53
32	茨城県	小美玉市	49,445	144.74	20	411,000	370,000	349,000	5	2,472.3	7.24
33	栃木県	さくら市	44,006	125.63	18	450,000	365,000	335,000	4	2,444.8	6.98
34	群馬県	沼田市	46,009	443.46	20	426,000	359,000	339,000	5	2,300.5	22.17
35	群馬県	富岡市	47,021	122.85	18	435,000	390,000	360,000	6	2,612.3	6.83
36	群馬県	みどり市	49,768	208.42	18	430,000	380,000	360,000	5	2,764.9	11.58
37	埼玉県	幸手市	49,721	33.93	15	432,000	382,000	353,000	4	3,314.7	2.26
38	千葉県	館山市	42,625	110.05	18	384,750	347,700	324,900	4	2,368.1	6.11
39	千葉県	富津市	42,665	205.53	16	530,000	470,000	450,000	4	2,666.6	12.85
40	千葉県	山武市	49,491	146.77	20	410,000	360,000	330,000	5	2,474.6	7.34
41	千葉県	大網白里市	48,679	58.08	18	380,000	320,000	300,000	4	2,704.4	3.23
42	静岡県	菊川市	47,880	94.19	17	395,000	320,000	300,000	5	2,816.5	5.54
43	静岡県	伊豆の国市	47,583	94.62	17	363,000	324,000	300,000	3	2,799.0	5.57
44	静岡県	牧之原市	43,936	111.69	16	360,000	290,000	270,000	5	2,746.0	6.98
45	愛知県	新城市	44,501	499.23	18	489,000	409,000	372,000	5	2,472.3	27.74
46	愛知県	高浜市	49,280	13.11	16	450,000	387,000	361,000	4	3,080.0	0.82
47	愛知県	岩倉市	47,818	10.47	15	512,000	462,000	431,000	4	3,187.9	0.70
48	愛知県	弥富市	44,051	48.28	16	498,000	446,000	398,000	4	2,753.2	3.02
49	三重県	亀山市	49,431	191.04	18	495,000	420,000	390,000	7	2,746.2	10.61
50	三重県	いなべ市	44,919	219.83	18	495,000	420,000	390,000	6	2,495.5	12.21

都道府県	市名	住基人口 (人)	面積 (km ²)	議員 定数 (人)	報酬月額 (円)			職員数 (人)	議員1人 当たり 人口 (人)	議員1人 当たり 面積 (km ²)	
					議長	副議長	議員				
51	三重県	志摩市	47,272	179.63	18	470,000	399,000	370,000	6	2,626.2	9.98
52	岐阜県	恵那市	48,371	504.24	18	424,000	382,000	362,000	5	2,687.3	28.01
53	滋賀県	高島市	46,926	693.05	18	400,000	340,000	310,000	4	2,607.0	38.50
54	兵庫県	洲本市	42,300	182.38	18	505,000	422,000	390,000	4	2,350.0	10.13
55	兵庫県	赤穂市	46,039	126.85	18	486,000	415,000	375,000	3	2,557.7	7.05
56	兵庫県	小野市	47,833	93.84	16	528,000	449,000	409,000	3	2,989.6	5.87
57	兵庫県	加西市	42,716	150.22	15	451,000	380,000	350,000	3	2,847.7	10.01
58	兵庫県	丹波篠山市	40,677	377.59	18	475,000	385,000	350,000	5	2,259.8	20.98
59	兵庫県	南あわじ市	45,845	229.01	18	450,000	378,000	346,500	6	2,546.9	12.72
60	兵庫県	淡路市	42,721	184.35	18	450,000	378,000	346,500	4	2,373.4	10.24
61	和歌山県	海南市	48,717	101.06	20	535,000	475,000	440,000	5	2,435.9	5.05
62	鳥取県	倉吉市	45,574	272.06	17	500,000	420,000	390,000	5	2,680.8	16.00
63	島根県	益田市	44,976	733.19	22	389,000	329,000	303,500	4	2,044.4	33.33
64	岡山県	笠岡市	46,265	136.24	20	540,000	486,000	450,000	6	2,313.3	6.81
65	岡山県	赤磐市	43,602	209.36	18	455,000	380,000	350,000	5	2,422.3	11.63
66	岡山県	真庭市	43,419	828.53	24	450,000	400,000	350,000	5	1,809.1	34.52
67	山口県	萩市	44,575	698.31	20	420,000	345,000	320,000	5	2,228.8	34.92
68	山口県	光市	49,870	92.13	18	456,000	399,000	370,000	5	2,770.6	5.12
69	香川県	さぬき市	47,310	158.63	20	500,000	450,000	410,000	5	2,365.5	7.93
70	愛媛県	大洲市	41,300	432.12	21	447,000	370,000	344,000	6	1,966.7	20.58
71	高知県	南国市	46,648	125.30	21	460,000	420,000	390,000	4	2,221.3	5.97
72	福岡県	田川市	46,202	54.55	20	476,000	422,000	394,000	5	2,310.1	2.73
73	福岡県	筑後市	49,280	41.78	17	452,000	404,000	385,000	4	2,898.8	2.46
74	福岡県	中間市	40,343	15.96	16	423,000	381,000	355,000	5	2,521.4	1.00
75	佐賀県	武雄市	48,138	195.40	20	490,000	440,000	410,000	6	2,406.9	9.77
76	佐賀県	小城市	44,639	95.81	20	460,000	401,000	374,000	4	2,232.0	4.79
77	長崎県	島原市	43,665	82.96	19	454,000	380,000	359,000	7	2,298.2	4.37
78	長崎県	雲仙市	42,211	214.31	19	438,000	368,000	350,000	5	2,221.6	11.28
79	長崎県	南島原市	43,448	170.13	19	435,000	365,000	348,000	5	2,286.7	8.95
80	熊本県	菊池市	47,409	276.85	20	394,000	358,000	339,000	5	2,370.5	13.84
81	宮崎県	小林市	44,047	562.95	19	369,000	326,000	313,000	7	2,318.3	29.63
82	鹿児島県	奄美市	42,159	308.33	22	420,000	349,000	321,000	6	1,916.3	14.02
83	鹿児島県	日置市	47,452	253.01	20	404,000	323,000	299,000	5	2,372.6	12.65
84	沖縄県	石垣市	49,710	229.15	22	456,000	413,000	386,000	6	2,259.5	10.42
85	沖縄県	南城市	45,577	49.94	20	415,000	363,000	342,000	6	2,278.9	2.50
	85市平均	45,419.7	249.20	18.4	441,292	382,107	355,606	4.9	2,468.5	13.54	

都道府県	市名	議員定数	2022年1月1日以降に 適用の議員定数	定数条例等の 適用予定年月
北海道	北斗市	22	20	2023年4月
富山県	黒部市	18	17	2022年10月
茨城県	下妻市	20	18	2023年12月
群馬県	沼田市	20	18	2023年4月
千葉県	山武市	20	18	2023年4月
和歌山県	海南市	20	18	2022年4月
福岡県	田川市	20	18	2023年4月

⑩全国市議会議員定数 (人口5万人未満都市)

※1 全国市議会議長会令和4年8月発行 市議会議員定数に関する調査結果 (令和3年12月31日現在)

より抜粋

※2 面積及び職員数は、令和3年9月発行 全国市議会一覧 (令和3年7月1日現在) より抜粋

事務局職員数は、臨時・非常勤職員を除いている。

	都道府県	市名	住基人口 (人)	面積 (km ²)	議員 定数 (人)	報酬月額 (円)			職員数 (人)	議員1人 当たり 人口 (人)	議員1人 当たり 面積 (km ²)
						議長	副議長	議員			
1	北海道	夕張市	7,055	763.07	8	230,000	200,000	180,000	3	881.9	95.38
2	北海道	網走市	34,011	471.00	16	471,000	415,000	380,000	5	2,125.7	29.44
3	北海道	留萌市	19,744	297.84	14	380,000	340,000	310,000	4	1,410.3	21.27
4	北海道	稚内市	32,280	761.47	18	429,000	389,000	355,000	5	1,793.3	42.30
5	北海道	美唄市	20,001	277.69	14	409,000	351,000	323,000	5	1,428.6	19.84
6	北海道	芦別市	12,430	865.04	12	346,500	302,400	283,500	3	1,035.8	72.09
7	北海道	赤平市	9,368	129.88	10	350,000	305,000	283,000	3	936.8	12.99
8	北海道	士別市	17,676	1,119.22	17	361,000	317,000	295,000	4	1,039.8	65.84
9	北海道	紋別市	20,914	830.67	16	440,000	400,000	360,000	5	1,307.1	51.92
10	北海道	名寄市	26,663	535.20	18	384,000	336,000	310,000	4	1,481.3	29.73
11	北海道	三笠市	7,930	302.52	10	340,000	295,000	270,000	3	793.0	30.25
12	北海道	根室市	23,793	506.25	16	405,000	340,000	315,000	5	1,487.1	31.64
13	北海道	滝川市	38,780	115.90	16	430,000	360,000	330,000	5	2,423.8	7.24
14	北海道	砂川市	16,169	78.68	13	394,000	348,000	318,000	4	1,243.8	6.05
15	北海道	歌志内市	2,916	55.95	8	332,000	295,000	270,000	2	364.5	6.99
16	北海道	深川市	19,656	529.42	14	400,000	350,000	325,000	4	1,404.0	37.82
17	北海道	富良野市	20,615	600.71	18	382,000	337,000	310,000	4	1,145.3	33.37
18	北海道	登別市	46,135	212.21	19	400,000	350,000	320,000	7	2,428.2	11.17
19	北海道	伊達市	32,901	444.21	18	392,000	343,000	316,000	5	1,827.8	24.68
20	北海道	北斗市	45,025	397.44	22	450,000	390,000	350,000	5	2,046.6	18.07
21	青森県	黒石市	31,975	217.05	16	414,000	382,000	345,000	6	1,998.4	13.57
22	青森県	三沢市	38,744	119.87	18	432,000	392,000	357,000	5	2,152.4	6.66
23	青森県	つがる市	30,777	253.55	18	420,000	380,000	350,000	5	1,709.8	14.09
24	青森県	平川市	30,505	346.01	16	420,000	380,000	360,000	5	1,906.6	21.63
25	岩手県	宮古市	49,274	1,259.15	22	401,000	339,000	320,000	6	2,239.7	57.23
26	岩手県	大船渡市	34,285	322.51	20	392,000	339,000	320,000	5	1,714.3	16.13
27	岩手県	久慈市	33,344	623.50	20	386,000	331,000	303,000	6	1,667.2	31.18
28	岩手県	遠野市	25,526	825.62	18	375,000	326,000	302,000	4	1,418.1	45.87
29	岩手県	陸前高田市	18,337	231.94	18	380,000	330,000	300,000	4	1,018.7	12.89
30	岩手県	釜石市	31,413	440.34	18	392,000	338,000	313,000	5	1,745.2	24.46
31	岩手県	二戸市	25,665	420.42	18	380,000	318,000	301,000	5	1,425.8	23.36
32	岩手県	八幡平市	24,287	862.30	20	375,000	315,000	300,000	5	1,214.4	43.12
33	宮城県	白石市	32,526	286.48	18	455,000	384,000	361,000	5	1,807.0	15.92
34	宮城県	角田市	27,770	147.53	16	448,000	377,000	353,000	4	1,735.6	9.22
35	宮城県	岩沼市	43,878	60.45	18	449,000	385,000	363,000	5	2,437.7	3.36
36	宮城県	東松島市	39,304	101.86	18	422,000	372,000	348,000	5	2,183.6	5.66
37	秋田県	男鹿市	25,539	241.09	18	402,000	360,000	344,000	5	1,418.8	13.39
38	秋田県	湯沢市	42,442	790.91	18	411,000	367,000	351,000	6	2,357.9	43.94
39	秋田県	鹿角市	29,169	707.52	18	401,000	362,000	342,000	5	1,620.5	39.31
40	秋田県	北秋田市	30,112	1,152.76	20	356,000	320,000	302,000	5	1,505.6	57.64
41	秋田県	潟上市	32,167	97.72	18	420,000	380,000	360,000	4	1,787.1	5.43
42	秋田県	仙北市	24,737	1,093.56	18	375,000	328,000	312,000	5	1,374.3	60.75
43	秋田県	にかほ市	23,490	241.13	18	304,000	264,000	250,000	3	1,305.0	13.40
44	山形県	新庄市	34,127	222.85	18	448,000	395,000	370,000	4	1,895.9	12.38
45	山形県	寒河江市	40,452	139.03	16	435,000	385,000	360,000	5	2,528.3	8.69
46	山形県	上山市	29,092	241.00	15	435,000	385,000	360,000	4	1,939.5	16.07
47	山形県	村山市	22,652	196.98	16	435,000	385,000	360,000	4	1,415.8	12.31
48	山形県	長井市	25,785	214.67	16	435,000	385,000	360,000	5	1,611.6	13.42
49	山形県	東根市	47,950	206.94	18	435,000	385,000	360,000	5	2,663.9	11.50
50	山形県	尾花沢市	14,913	372.53	14	420,000	375,000	350,000	4	1,065.2	26.61

都道府県	市名	住基人口 (人)	面積 (km ²)	議員 定数 (人)	報酬月額 (円)			職員数 (人)	議員1人 当たり 人口 (人)	議員1人 当たり 面積 (km ²)	
					議長	副議長	議員				
51	山形県	南陽市	30,297	160.52	17	435,000	385,000	360,000	4	1,782.2	9.44
52	福島県	喜多方市	46,004	554.63	22	442,000	390,000	367,000	6	2,091.1	25.21
53	福島県	相馬市	33,831	197.79	18	445,000	395,000	375,000	6	1,879.5	10.99
54	福島県	田村市	34,339	458.30	20	420,000	369,000	350,000	6	1,717.0	22.92
55	福島県	本宮市	30,120	88.02	20	414,000	368,000	330,000	4	1,506.0	4.40
56	新潟県	小千谷市	34,065	155.19	16	392,000	322,000	307,000	4	2,129.1	9.70
57	新潟県	加茂市	25,625	133.72	18	364,600	301,700	284,300	4	1,423.6	7.43
58	新潟県	見附市	39,500	77.91	17	364,000	305,000	294,000	4	2,323.5	4.58
59	新潟県	糸魚川市	40,529	746.24	18	387,000	319,000	300,000	5	2,251.6	41.46
60	新潟県	妙高市	30,828	445.63	18	364,500	297,200	284,100	4	1,712.7	24.76
61	新潟県	五泉市	48,076	351.91	20	405,000	331,000	313,000	5	2,403.8	17.60
62	新潟県	阿賀野市	40,856	192.74	16	383,600	312,700	287,800	5	2,553.5	12.05
63	新潟県	魚沼市	34,363	946.76	18	390,000	320,000	300,000	4	1,909.1	52.60
64	新潟県	胎内市	28,043	264.89	16	365,000	301,000	275,000	4	1,752.7	16.56
65	富山県	魚津市	40,477	200.61	17	480,000	430,000	400,000	5	2,381.0	11.80
66	富山県	氷見市	44,906	230.54	17	495,000	440,000	420,000	5	2,641.5	13.56
67	富山県	滑川市	33,039	54.62	15	424,000	377,000	354,000	4	2,202.6	3.64
68	富山県	黒部市	40,497	427.96	18	454,000	400,000	370,000	5	2,249.8	23.78
69	富山県	砺波市	47,626	127.03	18	454,000	404,000	374,000	4	2,645.9	7.06
70	富山県	小矢部市	28,977	134.07	16	445,000	390,000	360,000	5	1,811.1	8.38
71	富山県	南砺市	48,624	668.64	18	460,000	410,000	380,000	6	2,701.3	37.15
72	石川県	輪島市	24,903	426.32	15	489,000	412,000	391,000	4	1,660.2	28.42
73	石川県	珠島市	13,334	247.20	12	445,000	385,000	365,000	4	1,111.2	20.60
74	石川県	羽咋市	20,569	81.85	14	445,000	385,000	365,000	3	1,469.2	5.85
75	石川県	かほく市	35,854	64.44	15	440,000	375,000	355,000	4	2,390.3	4.30
76	石川県	能美市	49,761	84.14	16	450,000	390,000	370,000	5	3,110.1	5.26
77	福井県	小浜市	28,619	233.11	18	440,000	370,000	350,000	5	1,589.9	12.95
78	福井県	大野市	31,615	872.43	18	448,000	377,000	357,000	4	1,756.4	48.47
79	福井県	勝山市	22,144	253.88	16	440,000	370,000	350,000	4	1,384.0	15.87
80	福井県	あわら市	27,242	116.98	16	440,000	370,000	350,000	5	1,702.6	7.31
81	長野県	岡谷市	48,095	85.10	18	465,000	396,000	353,000	5	2,671.9	4.73
82	長野県	諏訪市	48,629	109.91	15	456,000	388,000	349,000	4	3,241.9	7.33
83	長野県	小諸市	41,754	98.55	19	427,000	354,000	333,000	5	2,197.6	5.19
84	長野県	駒ヶ根市	32,194	165.86	15	404,000	338,000	313,000	4	2,146.3	11.06
85	長野県	中野市	43,477	112.18	20	376,500	318,700	296,300	5	2,173.9	5.61
86	長野県	大町市	26,422	565.15	16	374,000	313,000	296,000	5	1,651.4	35.32
87	長野県	飯山市	20,059	202.43	16	328,000	281,000	263,000	4	1,253.7	12.65
88	長野県	東御市	29,677	112.37	17	396,000	331,000	304,000	4	1,745.7	6.61
89	神奈川県	三浦市	41,817	31.44	13	545,000	474,000	442,000	6	3,216.7	2.42
90	神奈川県	南足柄市	41,651	76.93	16	451,000	361,000	338,000	4	2,603.2	4.81
91	山梨県	富士吉田市	47,741	121.74	20	400,000	370,000	360,000	4	2,387.1	6.09
92	山梨県	都留市	29,516	161.63	16	380,000	355,000	345,000	3	1,844.8	10.10
93	山梨県	大月市	22,629	280.25	14	375,000	355,000	345,000	4	1,616.4	20.02
94	山梨県	韭崎市	28,522	143.69	16	369,000	345,000	336,000	6	1,782.6	8.98
95	山梨県	北杜市	46,370	602.48	20	330,000	300,000	280,000	3	2,318.5	30.12
96	山梨県	上野原市	22,361	170.65	16	310,000	280,000	260,000	4	1,397.6	10.67
97	山梨県	山梨市	33,839	289.80	18	370,000	345,000	335,000	4	1,879.9	16.10
98	山梨県	甲州市	30,443	264.01	17	380,000	345,000	335,000	5	1,790.8	15.53
99	山梨県	中央市	30,756	31.69	18	330,000	300,000	290,000	3	1,708.7	1.76
100	茨城県	下妻市	42,730	80.88	20	430,000	390,000	370,000	5	2,136.5	4.04

都道府県	市名	住基人口 (人)	面積 (km ²)	議員 定数 (人)	報酬月額(円)			職員数 (人)	議員1人 当たり 人口(人)	議員1人 当たり 面積(km ²)	
					議長	副議長	議員				
101	茨城県	常陸太田市	49,245	371.99	18	460,000	415,000	395,000	6	2,735.8	20.67
102	茨城県	高萩市	27,414	193.58	14	455,000	395,000	375,000	4	1,958.1	13.83
103	茨城県	北茨城市	41,971	186.80	19	461,000	413,000	391,000	5	2,209.0	9.83
104	茨城県	潮来市	27,279	71.41	16	327,000	279,000	259,000	4	1,704.9	4.46
105	茨城県	常陸大宮市	40,590	348.45	18	410,000	370,000	350,000	5	2,255.0	19.36
106	茨城県	稲敷市	39,111	205.81	20	420,000	380,000	360,000	4	1,955.6	10.29
107	茨城県	かすみがうら市	40,737	156.60	16	334,000	285,000	269,000	5	2,546.1	9.79
108	茨城県	行方市	32,957	222.48	18	360,000	306,000	288,000	4	1,830.9	12.36
109	茨城県	桜川市	39,845	180.06	18	334,000	306,000	293,000	5	2,213.6	10.00
110	茨城県	鉾田市	47,287	207.60	18	350,000	300,000	280,000	4	2,627.1	11.53
111	茨城県	小美玉市	49,445	144.74	20	411,000	370,000	349,000	5	2,472.3	7.24
112	栃木県	矢板市	31,373	170.46	16	418,000	337,250	308,750	4	1,960.8	10.65
113	栃木県	さくら市	44,006	125.63	18	450,000	365,000	335,000	4	2,444.8	6.98
114	栃木県	那須烏山市	25,130	174.35	17	370,000	300,000	270,000	5	1,478.2	10.26
115	群馬県	沼田市	46,009	443.46	20	426,000	359,000	339,000	5	2,300.5	22.17
116	群馬県	富岡市	47,021	122.85	18	435,000	390,000	360,000	6	2,612.3	6.83
117	群馬県	みどり市	49,768	208.42	18	430,000	380,000	360,000	5	2,764.9	11.58
118	埼玉県	幸手市	49,721	33.93	15	432,000	382,000	353,000	4	3,314.7	2.26
119	千葉県	館山市	42,625	110.05	18	384,750	347,700	324,900	4	2,368.1	6.11
120	千葉県	勝浦市	16,386	93.96	15	333,000	306,000	288,000	4	1,092.4	6.26
121	千葉県	鴨川市	31,842	191.14	18	378,100	345,800	319,200	6	1,769.0	10.62
122	千葉県	富津市	42,665	205.53	16	530,000	470,000	450,000	4	2,666.6	12.85
123	千葉県	南房総市	32,268	230.10	18	413,000	360,000	337,000	5	1,792.7	12.78
124	千葉県	匝瑳市	34,932	101.52	18	390,000	360,000	335,000	4	1,940.7	5.64
125	千葉県	山武市	49,491	146.77	20	410,000	360,000	330,000	5	2,474.6	7.34
126	千葉県	いすみ市	36,575	157.50	18	413,000	351,000	327,000	4	2,031.9	8.75
127	千葉県	大網白里市	48,679	58.08	18	380,000	320,000	300,000	4	2,704.4	3.23
128	静岡県	熱海市	35,167	61.78	15	465,000	425,000	390,000	5	2,344.5	4.12
129	静岡県	下田市	20,494	104.38	13	350,000	315,000	290,000	4	1,576.5	8.03
130	静岡県	伊豆市	29,319	363.97	16	350,000	290,000	260,000	4	1,832.4	22.75
131	静岡県	御前崎市	31,181	65.56	15	390,000	330,000	300,000	3	2,078.7	4.37
132	静岡県	菊川市	47,880	94.19	17	395,000	320,000	300,000	5	2,816.5	5.54
133	静岡県	伊豆の国市	47,583	94.62	17	363,000	324,000	300,000	3	2,799.0	5.57
134	静岡県	牧之原市	43,936	111.69	16	360,000	290,000	270,000	5	2,746.0	6.98
135	愛知県	新城市	44,501	499.23	18	489,000	409,000	372,000	5	2,472.3	27.74
136	愛知県	高浜市	49,280	13.11	16	450,000	387,000	361,000	4	3,080.0	0.82
137	愛知県	岩倉市	47,818	10.47	15	512,000	462,000	431,000	4	3,187.9	0.70
138	愛知県	弥富市	44,051	48.28	16	498,000	446,000	398,000	4	2,753.2	3.02
139	三重県	尾鷲市	16,802	192.71	10	425,000	353,000	321,000	3	1,680.2	19.27
140	三重県	亀山市	49,431	191.04	18	495,000	420,000	390,000	7	2,746.2	10.61
141	三重県	鳥羽市	17,646	107.34	14	443,000	375,000	335,000	3	1,260.4	7.67
142	三重県	熊野市	16,108	373.35	14	440,000	370,000	340,000	3	1,150.6	26.67
143	三重県	いなべ市	44,919	219.83	18	495,000	420,000	390,000	6	2,495.5	12.21
144	三重県	志摩市	47,272	179.63	18	470,000	399,000	370,000	6	2,626.2	9.98
145	岐阜県	美濃市	19,783	117.01	13	398,000	353,500	332,000	4	1,521.8	9.00
146	岐阜県	瑞浪市	36,482	174.86	16	430,000	400,000	375,000	4	2,280.1	10.93
147	岐阜県	恵那市	48,371	504.24	18	424,000	382,000	362,000	5	2,687.3	28.01
148	岐阜県	山県市	25,983	221.98	13	353,000	315,000	295,000	4	1,998.7	17.08
149	岐阜県	飛騨市	23,022	792.51	14	370,000	300,000	270,000	3	1,644.4	56.61
150	岐阜県	本巣市	33,764	374.65	16	370,000	320,000	300,000	4	2,110.3	23.42

都道府県	市名	住基人口 (人)	面積 (km ²)	議員 定数 (人)	報酬月額(円)			職員数 (人)	議員1人 当たり 人口(人)	議員1人 当たり 面積(km ²)	
					議長	副議長	議員				
151	岐阜県	郡上市	39,760	1,030.75	18	390,000	340,000	310,000	5	2,208.9	57.26
152	岐阜県	下呂市	30,736	851.21	14	370,000	300,000	270,000	3	2,195.4	60.80
153	岐阜県	海津市	32,975	112.03	15	343,000	314,000	294,000	4	2,198.3	7.47
154	京都府	綾部市	32,384	347.10	18	450,000	400,000	365,000	3	1,799.1	19.28
155	京都府	宮津市	17,025	172.74	14	430,000	370,000	350,000	4	1,216.1	12.34
156	京都府	南丹市	30,781	616.40	22	470,000	415,000	380,000	5	1,399.1	28.02
157	滋賀県	高島市	46,926	693.05	18	400,000	340,000	310,000	4	2,607.0	38.50
158	滋賀県	米原市	38,136	250.39	16	400,000	330,000	300,000	5	2,383.5	15.65
159	兵庫県	洲本市	42,300	182.38	18	505,000	422,000	390,000	4	2,350.0	10.13
160	兵庫県	相生市	28,410	90.45	14	495,000	424,000	386,000	4	2,029.3	6.46
161	兵庫県	赤穂市	46,039	126.85	18	486,000	415,000	375,000	3	2,557.7	7.05
162	兵庫県	西脇市	39,203	132.44	16	465,000	408,000	370,000	4	2,450.2	8.28
163	兵庫県	小野市	47,833	93.84	16	528,000	449,000	409,000	3	2,989.6	5.87
164	兵庫県	加西市	42,716	150.22	15	451,000	380,000	350,000	3	2,847.7	10.01
165	兵庫県	丹波篠山市	40,677	377.59	18	475,000	385,000	350,000	5	2,259.8	20.98
166	兵庫県	養父市	22,389	422.91	16	430,000	340,000	310,000	5	1,399.3	26.43
167	兵庫県	南あわじ市	45,845	229.01	18	450,000	378,000	346,500	6	2,546.9	12.72
168	兵庫県	朝来市	29,165	403.06	18	441,000	363,000	324,000	4	1,620.3	22.39
169	兵庫県	淡路市	42,721	184.35	18	450,000	378,000	346,500	4	2,373.4	10.24
170	兵庫県	宍粟市	36,008	658.54	16	448,000	370,000	346,000	4	2,250.5	41.16
171	兵庫県	加東市	39,842	157.55	16	450,000	380,000	350,000	4	2,490.1	9.85
172	奈良県	五條市	28,744	292.02	12	538,000	469,000	418,000	4	2,395.3	24.34
173	奈良県	御所市	24,515	60.58	13	460,000	420,000	390,000	4	1,885.8	4.66
174	奈良県	葛城市	37,755	33.72	15	470,000	400,000	370,000	6	2,517.0	2.25
175	奈良県	宇陀市	28,576	247.50	14	430,000	360,000	330,000	4	2,041.1	17.68
176	和歌山県	御坊市	22,386	43.91	14	427,800	381,300	362,700	5	1,599.0	3.14
177	和歌山県	有田市	26,713	36.83	15	500,000	450,000	420,000	3	1,780.9	2.46
178	和歌山県	海南市	48,717	101.06	20	535,000	475,000	440,000	5	2,435.9	5.05
179	和歌山県	新宮市	27,420	255.23	15	407,000	374,000	352,000	5	1,828.0	17.02
180	鳥取県	倉吉市	45,574	272.06	17	500,000	420,000	390,000	5	2,680.8	16.00
181	鳥取県	境港市	33,278	29.11	16	487,800	414,000	385,200	4	2,079.9	1.82
182	島根県	益田市	44,976	733.19	22	389,000	329,000	303,500	4	2,044.4	33.33
183	島根県	大田市	32,827	435.71	20	390,000	330,000	310,000	4	1,641.4	21.79
184	島根県	安来市	37,116	420.93	18	413,000	370,000	343,000	4	2,062.0	23.39
185	島根県	江津市	22,493	268.24	16	353,000	312,000	294,000	3	1,405.8	16.77
186	島根県	雲南市	36,148	553.18	19	413,000	354,000	328,000	5	1,902.5	29.11
187	岡山県	笠岡市	46,265	136.24	20	540,000	486,000	450,000	6	2,313.3	6.81
188	岡山県	井原市	38,818	243.54	18	455,000	380,000	350,000	5	2,156.6	13.53
189	岡山県	高梁市	28,469	546.99	18	425,000	357,000	342,000	5	1,581.6	30.39
190	岡山県	新見市	27,836	793.29	16	425,000	355,000	330,000	4	1,739.8	49.58
191	岡山県	備前市	32,666	258.14	16	455,000	385,000	355,000	5	2,041.6	16.13
192	岡山県	瀬戸内市	36,667	125.46	18	450,000	380,000	350,000	4	2,037.1	6.97
193	岡山県	赤磐市	43,602	209.36	18	455,000	380,000	350,000	5	2,422.3	11.63
194	岡山県	真庭市	43,419	828.53	24	450,000	400,000	350,000	5	1,809.1	34.52
195	岡山県	美作市	26,528	429.29	18	410,000	345,000	320,000	5	1,473.8	23.85
196	岡山県	浅口市	33,607	66.46	16	470,000	430,000	400,000	4	2,100.4	4.15
197	広島県	府中市	37,235	195.75	20	477,000	433,000	400,000	4	1,861.8	9.79
198	広島県	庄原市	33,352	1,246.49	20	410,000	355,000	325,000	6	1,667.6	62.32
199	広島県	大竹市	26,335	78.66	16	473,000	422,000	370,000	5	1,645.9	4.92
200	広島県	竹原市	24,070	118.23	14	426,800	383,150	344,350	3	1,719.3	8.45

都道府県	市名	住基人口 (人)	面積 (km ²)	議員 定数 (人)	報酬月額(円)			職員数 (人)	議員1人 当たり 人口(人)	議員1人 当たり 面積(km ²)	
					議長	副議長	議員				
201	広島県	安芸高田市	27,529	537.71	16	410,000	355,000	325,000	5	1,720.6	33.61
202	広島県	江田島市	21,770	100.72	16	410,000	355,000	325,000	4	1,360.6	6.30
203	山口県	萩市	44,575	698.31	20	420,000	345,000	320,000	5	2,228.8	34.92
204	山口県	光市	49,870	92.13	18	456,000	399,000	370,000	5	2,770.6	5.12
205	山口県	長門市	32,336	357.31	18	425,000	360,000	320,000	4	1,796.4	19.85
206	山口県	柳井市	30,550	140.05	18	425,000	366,000	325,000	5	1,697.2	7.78
207	山口県	美祢市	22,759	472.64	16	400,000	340,000	300,000	3	1,422.4	29.54
208	徳島県	小松島市	36,386	45.37	17	448,400	396,150	371,450	5	2,140.4	2.67
209	徳島県	吉野川市	39,537	144.14	20	430,000	380,000	350,000	4	1,976.9	7.21
210	徳島県	美馬市	27,771	367.14	18	395,000	345,000	315,000	4	1,542.8	20.40
211	徳島県	阿波市	35,878	191.11	20	420,000	370,000	340,000	4	1,793.9	9.56
212	徳島県	三好市	23,903	721.42	22	394,000	347,000	315,000	4	1,086.5	32.79
213	香川県	善通寺市	31,037	39.93	16	510,000	455,000	430,000	4	1,939.8	2.50
214	香川県	さぬき市	47,310	158.63	20	500,000	450,000	410,000	5	2,365.5	7.93
215	香川県	東かがわ市	29,037	152.83	18	490,000	440,000	400,000	4	1,613.2	8.49
216	愛媛県	八幡浜市	31,898	132.65	16	398,000	325,000	299,000	5	1,993.6	8.29
217	愛媛県	大洲市	41,300	432.12	21	447,000	370,000	344,000	6	1,966.7	20.58
218	愛媛県	伊予市	36,107	194.44	17	409,000	333,000	305,000	4	2,123.9	11.44
219	愛媛県	西予市	35,876	514.34	18	447,000	364,000	333,000	5	1,993.1	28.57
220	愛媛県	東温市	33,302	211.30	16	396,000	323,000	297,000	3	2,081.4	13.21
221	高知県	宿毛市	19,539	286.20	14	405,000	340,000	315,000	4	1,395.6	20.44
222	高知県	安芸市	16,590	317.20	14	385,000	335,000	315,000	4	1,185.0	22.66
223	高知県	土佐清水市	12,601	266.34	12	351,000	297,000	270,000	3	1,050.1	22.20
224	高知県	須崎市	20,603	135.35	15	356,000	304,000	285,000	4	1,373.5	9.02
225	高知県	土佐市	26,497	91.49	16	410,000	370,000	345,000	3	1,656.1	5.72
226	高知県	室戸市	12,319	248.22	12	320,000	280,000	260,000	3	1,026.6	20.69
227	高知県	南国市	46,648	125.30	21	460,000	420,000	390,000	4	2,221.3	5.97
228	高知県	四万十市	32,904	632.29	20	390,000	327,000	302,000	4	1,645.2	31.61
229	高知県	香美市	25,676	537.86	20	390,000	330,000	285,000	3	1,283.8	26.89
230	高知県	香南市	33,187	126.46	19	390,000	350,000	290,000	4	1,746.7	6.66
231	福岡県	田川市	46,202	54.55	20	476,000	422,000	394,000	5	2,310.1	2.73
232	福岡県	筑後市	49,280	41.78	17	452,000	404,000	385,000	4	2,898.8	2.46
233	福岡県	嘉麻市	36,266	135.11	16	432,000	389,000	370,000	5	2,266.6	8.44
234	福岡県	大川市	32,845	33.62	15	424,000	379,000	360,000	4	2,189.7	2.24
235	福岡県	豊前市	24,489	111.01	13	400,000	360,000	330,000	4	1,883.8	8.54
236	福岡県	中間市	40,343	15.96	16	423,000	381,000	355,000	5	2,521.4	1.00
237	福岡県	うきは市	28,564	117.46	14	410,000	360,000	330,000	3	2,040.3	8.39
238	福岡県	宮若市	27,076	139.99	17	405,000	360,000	330,000	4	1,592.7	8.23
239	福岡県	みやま市	36,028	105.21	16	452,000	404,000	385,000	5	2,251.8	6.58
240	佐賀県	鹿島市	28,253	112.12	16	420,000	354,000	334,000	4	1,765.8	7.01
241	佐賀県	武雄市	48,138	195.40	20	490,000	440,000	410,000	6	2,406.9	9.77
242	佐賀県	多久市	18,714	96.56	15	441,000	371,000	345,000	4	1,247.6	6.44
243	佐賀県	小城市	44,639	95.81	20	460,000	401,000	374,000	4	2,232.0	4.79
244	佐賀県	嬉野市	25,316	126.41	16	400,000	330,000	310,000	4	1,582.3	7.90
245	佐賀県	神埼市	30,891	125.13	20	400,000	332,000	310,000	4	1,544.6	6.26
246	長崎県	島原市	43,665	82.96	19	454,000	380,000	359,000	7	2,298.2	4.37
247	長崎県	平戸市	29,777	235.12	18	415,000	347,000	326,000	5	1,654.3	13.06
248	長崎県	松浦市	21,700	130.55	17	413,000	340,000	322,000	5	1,276.5	7.68
249	長崎県	対馬市	29,010	707.42	19	400,000	340,000	320,000	5	1,526.8	37.23
250	長崎県	壱岐市	25,492	139.42	16	380,000	330,000	300,000	4	1,593.3	8.71

	都道府県	市名	住基人口 (人)	面積 (km ²)	議員 定数 (人)	報酬月額(円)			職員数 (人)	議員1人 当たり 人口(人)	議員1人 当たり 面積(km ²)
						議長	副議長	議員			
251	長崎県	五島市	35,569	420.12	18	421,000	341,000	325,000	5	1,976.1	23.34
252	長崎県	西海市	26,323	241.59	18	389,000	329,000	310,000	5	1,462.4	13.42
253	長崎県	雲仙市	42,211	214.31	19	438,000	368,000	350,000	5	2,221.6	11.28
254	長崎県	南島原市	43,448	170.13	19	435,000	365,000	348,000	5	2,286.7	8.95
255	熊本県	人吉市	31,129	210.48	18	388,800	355,200	336,590	5	1,729.4	11.69
256	熊本県	水俣市	23,246	163.29	16	357,300	328,500	306,900	4	1,452.9	10.21
257	熊本県	菊池市	47,409	276.85	20	394,000	358,000	339,000	5	2,370.5	13.84
258	熊本県	宇土市	36,584	74.30	18	401,700	367,800	346,900	4	2,032.4	4.13
259	熊本県	上天草市	25,657	126.94	16	363,000	333,000	314,000	4	1,603.6	7.93
260	熊本県	阿蘇市	25,213	376.30	20	331,000	273,500	248,500	3	1,260.7	18.82
261	大分県	臼杵市	36,830	291.20	18	420,000	365,000	340,000	4	2,046.1	16.18
262	大分県	津久見市	16,307	79.50	14	383,000	333,000	310,000	4	1,164.8	5.68
263	大分県	竹田市	20,412	477.67	16	402,000	362,000	340,000	4	1,275.8	29.85
264	大分県	豊後高田市	22,294	206.24	16	400,000	360,000	340,000	4	1,393.4	12.89
265	大分県	杵築市	27,638	280.08	18	369,000	324,000	306,000	3	1,535.4	15.56
266	大分県	豊後大野市	34,082	603.14	18	400,000	360,000	340,000	5	1,893.4	33.51
267	大分県	由布市	33,811	319.32	18	390,000	350,000	330,000	4	1,878.4	17.74
268	大分県	国東市	26,543	318.10	18	390,000	340,000	320,000	5	1,474.6	17.67
269	宮崎県	小林市	44,047	562.95	19	369,000	326,000	313,000	7	2,318.3	29.63
270	宮崎県	串間市	17,394	295.17	15	365,000	322,000	310,000	5	1,159.6	19.68
271	宮崎県	西都市	29,186	438.79	18	424,000	361,000	349,000	5	1,621.4	24.38
272	宮崎県	えびの市	18,265	282.93	14	357,000	315,000	304,000	5	1,304.6	20.21
273	鹿児島県	奄美市	42,159	308.33	22	420,000	349,000	321,000	6	1,916.3	14.02
274	鹿児島県	枕崎市	20,020	74.78	14	370,000	292,000	275,000	5	1,430.0	5.34
275	鹿児島県	いちき串木野市	26,800	112.29	16	387,600	304,200	281,000	5	1,675.0	7.02
276	鹿児島県	阿久根市	19,314	134.28	15	371,000	290,000	263,000	4	1,287.6	8.95
277	鹿児島県	指宿市	39,139	148.80	20	388,000	310,000	286,000	6	1,957.0	7.44
278	鹿児島県	伊佐市	24,510	392.36	16	368,000	283,000	266,000	4	1,531.9	24.52
279	鹿児島県	南さつま市	32,903	283.59	17	397,000	318,000	295,000	4	1,935.5	16.68
280	鹿児島県	西之表市	14,723	205.78	14	354,000	272,000	256,000	4	1,051.6	14.70
281	鹿児島県	垂水市	13,885	162.12	14	366,000	283,000	261,000	4	991.8	11.58
282	鹿児島県	日置市	47,452	253.01	20	404,000	323,000	299,000	5	2,372.6	12.65
283	鹿児島県	曾於市	34,068	390.14	20	397,000	318,000	295,000	5	1,703.4	19.51
284	鹿児島県	志布志市	30,177	290.28	20	394,700	310,300	288,100	6	1,508.9	14.51
285	鹿児島県	南九州市	33,478	357.91	20	388,000	310,000	286,000	4	1,673.9	17.90
286	沖縄県	石垣市	49,710	229.15	22	456,000	413,000	386,000	6	2,259.5	10.42
287	沖縄県	南城市	45,577	49.94	20	415,000	363,000	342,000	6	2,278.9	2.50
		287市平均	33,102.0	284.51	17.0	415,353	359,401	334,119	4.5	1,946.0	16.73

都道府県	市名	住基人口 (人)	面積 (km ²)	議員 定数 (人)	報酬月額 (円)			職員数 (人)	議員1人 当たり 人口 (人)	議員1人 当たり 面積 (km ²)
					議長	副議長	議員			

都道府県	市名	議員定数	2022年1月1日以降に 適用の議員定数	定数条例等の 適用予定年月
北海道	士別市	17	15	2022年4月
北海道	名寄市	18	16	2023年4月
北海道	伊達市	18	16	2023年4月
北海道	北斗市	22	20	2023年4月
岩手県	遠野市	18	17	2022年10月
岩手県	八幡平市	20	18	2022年4月
秋田県	男鹿市	18	16	2022年4月
秋田県	北秋田市	20	18	2022年4月
秋田県	仙北市	18	16	2022年4月
秋田県	にかほ市	18	16	2022年4月
福島県	田村市	20	18	2022年4月
富山県	黒部市	18	17	2022年10月
福井県	大野市	18	16	2023年2月
茨城県	下妻市	20	18	2023年12月
茨城県	稲敷市	20	18	2022年12月
茨城県	桜川市	18	16	2022年9月
栃木県	那須烏山市	17	16	2022年4月
群馬県	沼田市	20	18	2023年4月
千葉県	山武市	20	18	2023年4月
京都府	南丹市	22	20	2022年2月
和歌山県	海南市	20	18	2022年4月
鳥取県	境港市	16	15	2022年2月
島根県	大田市	20	18	2022年4月
広島県	府中市	20	19	2022年4月
徳島県	三好市	22	20	2022年4月
高知県	四万十市	20	18	2022年4月
高知県	香美市	20	18	2022年9月
福岡県	田川市	20	18	2023年4月
福岡県	大川市	15	14	2023年4月
福岡県	宮若市	17	16	2022年3月
佐賀県	神埼市	20	18	2022年4月
長崎県	松浦市	17	16	2022年1月
熊本県	阿蘇市	20	18	2023年1月
宮崎県	西都市	18	15	2022年4月
鹿児島県	指宿市	20	18	2022年2月

⑰兵庫県市議会議員定数・議員報酬

- ※1 全国市議会議長会令和4年8月発行 市議会議員定数に関する調査結果（令和3年12月31日現在）より抜粋
- ※2 面積及び職員数は、令和3年9月発行 全国市議会一覧（令和3年7月1日現在）より抜粋
事務局職員数は、臨時・非常勤職員を除いている。

	都道府県	市名	住基人口 (人)	面積 (km ²)	議員 定数 (人)	報酬月額(円)			職員数 (人)	議員1人 当たり 人口(人)	議員1人 当たり 面積(km ²)
						議長	副議長	議員			
1	兵庫県	神戸市	1,516,722	557.02	69	1,140,000	1,040,000	930,000	33	21,981.5	8.07
2	兵庫県	姫路市	530,877	534.35	47	823,000	747,000	685,000	25	11,295.3	11.37
3	兵庫県	尼崎市	460,148	50.72	42	797,000	717,000	640,000	18	10,955.9	1.21
4	兵庫県	明石市	304,732	49.42	30	732,000	667,000	602,000	15	10,157.7	1.65
5	兵庫県	西宮市	483,394	100.18	41	827,000	748,000	687,000	18	11,790.1	2.44
6	兵庫県	洲本市	42,300	182.38	18	505,000	422,000	390,000	4	2,350.0	10.13
7	兵庫県	芦屋市	95,430	18.57	21	737,000	653,000	591,000	8	4,544.3	0.88
8	兵庫県	伊丹市	202,978	25.09	28	720,000	646,000	584,000	12	7,249.2	0.90
9	兵庫県	相生市	28,410	90.45	14	495,000	424,000	386,000	4	2,029.3	6.46
10	兵庫県	豊岡市	78,873	697.55	24	455,000	376,000	360,000	7	3,286.4	29.06
11	兵庫県	加古川市	261,612	138.48	31	673,000	610,000	563,000	12	8,439.1	4.47
12	兵庫県	たつの市	74,750	210.87	22	524,000	448,000	404,000	5	3,397.7	9.59
13	兵庫県	赤穂市	46,039	126.85	18	486,000	415,000	375,000	3	2,557.7	7.05
14	兵庫県	西脇市	39,203	132.44	16	465,000	408,000	370,000	4	2,450.2	8.28
15	兵庫県	宝塚市	232,171	101.89	26	676,100	607,400	557,700	12	8,929.7	3.92
16	兵庫県	三木市	75,571	176.51	16	554,000	478,000	423,000	5	4,723.2	11.03
17	兵庫県	高砂市	88,968	34.38	19	629,000	575,000	522,000	10	4,682.5	1.81
18	兵庫県	川西市	155,826	53.44	26	701,000	629,000	570,000	8	5,993.3	2.06
19	兵庫県	小野市	47,833	93.84	16	528,000	449,000	409,000	3	2,989.6	5.87
20	兵庫県	三田市	109,683	210.32	22	616,920	532,530	485,000	7	4,985.6	9.56
21	兵庫県	加西市	42,716	150.22	15	451,000	380,000	350,000	3	2,847.7	10.01
22	兵庫県	丹波篠山市	40,677	377.59	18	475,000	385,000	350,000	5	2,259.8	20.98
23	兵庫県	養父市	22,389	422.91	16	430,000	340,000	310,000	5	1,399.3	26.43
24	兵庫県	丹波市	62,411	493.21	20	467,000	383,000	346,000	5	3,120.6	24.66
25	兵庫県	南あわじ市	45,845	229.01	18	450,000	378,000	346,500	6	2,546.9	12.72
26	兵庫県	朝来市	29,165	403.06	18	441,000	363,000	324,000	4	1,620.3	22.39
27	兵庫県	淡路市	42,721	184.35	18	450,000	378,000	346,500	4	2,373.4	10.24
28	兵庫県	宍粟市	36,008	658.54	16	448,000	370,000	346,000	4	2,250.5	41.16
29	兵庫県	加東市	39,842	157.55	16	450,000	380,000	350,000	4	2,490.1	9.85
		29市平均	180,596.3	229.70	24.2	591,242	515,480	469,059	8.7	7,462.7	9.49

都道府県	市名	議員定数	2022年1月1日以降に 適用の議員定数	定数条例等の 適用予定年月
兵庫県	姫路市	47	45	2023年4月
兵庫県	たつの市	22	20	2022年4月
兵庫県	川西市	26	24	2022年10月

⑱兵庫県市議会議員定数・議員報酬（5万人未満）

- ※1 全国市議会議長会令和4年8月発行 市議会議員定数に関する調査結果（令和3年12月31日現在）より抜粋
- ※2 面積及び職員数は、令和3年9月発行 全国市議会一覧（令和3年7月1日現在）より抜粋
事務局職員数は、臨時・非常勤職員を除いている。

	都道府県	市名	住基人口 (人)	面積 (km ²)	議員 定数 (人)	報酬月額(円)			職員数 (人)	議員1人 当たり 人口(人)	議員1人 当たり 面積(km ²)
						議長	副議長	議員			
1	兵庫県	洲本市	42,300	182.38	18	505,000	422,000	390,000	4	2,350.0	10.13
2	兵庫県	相生市	28,410	90.45	14	495,000	424,000	386,000	4	2,029.3	6.46
3	兵庫県	赤穂市	46,039	126.85	18	486,000	415,000	375,000	3	2,557.7	7.05
4	兵庫県	西脇市	39,203	132.44	16	465,000	408,000	370,000	4	2,450.2	8.28
5	兵庫県	小野市	47,833	93.84	16	528,000	449,000	409,000	3	2,989.6	5.87
6	兵庫県	加西市	42,716	150.22	15	451,000	380,000	350,000	3	2,847.7	10.01
7	兵庫県	丹波篠山市	40,677	377.59	18	475,000	385,000	350,000	5	2,259.8	20.98
8	兵庫県	養父市	22,389	422.91	16	430,000	340,000	310,000	5	1,399.3	26.43
9	兵庫県	南あわじ市	45,845	229.01	18	450,000	378,000	346,500	6	2,546.9	12.72
10	兵庫県	朝来市	29,165	403.06	18	441,000	363,000	324,000	4	1,620.3	22.39
11	兵庫県	淡路市	42,721	184.35	18	450,000	378,000	346,500	4	2,373.4	10.24
12	兵庫県	宍粟市	36,008	658.54	16	448,000	370,000	346,000	4	2,250.5	41.16
13	兵庫県	加東市	39,842	157.55	16	450,000	380,000	350,000	4	2,490.1	9.85
		13市平均	38,703.7	246.86	16.7	467,231	391,692	357,923	4.1	2,317.6	14.78

⑱全国市議会議員定数・議員報酬（近畿2府4県、人口5万人未満都市）

- ※1 全国市議会議長会令和4年8月発行 市議会議員定数に関する調査結果（令和3年12月31日現在）より抜粋
- ※2 面積及び職員数は、令和3年9月発行 全国市議会一覧（令和3年7月1日現在）より抜粋
事務局職員数は、臨時・非常勤職員を除いている。

	都道府県	市名	住基人口 (人)	面積 (km ²)	議員 定数 (人)	報酬月額(円)			職員数 (人)	議員1人 当たり 人口(人)	議員1人 当たり 面積(km ²)
						議長	副議長	議員			
1	京都府	綾部市	32,384	347.10	18	450,000	400,000	365,000	3	1,799.1	19.28
2	京都府	宮津市	17,025	172.74	14	430,000	370,000	350,000	4	1,216.1	12.34
3	京都府	南丹市	30,781	616.40	22	470,000	415,000	380,000	5	1,399.1	28.02
4	滋賀県	高島市	46,926	693.05	18	400,000	340,000	310,000	4	2,607.0	38.50
5	滋賀県	米原市	38,136	250.39	16	400,000	330,000	300,000	5	2,383.5	15.65
6	兵庫県	洲本市	42,300	182.38	18	505,000	422,000	390,000	4	2,350.0	10.13
7	兵庫県	相生市	28,410	90.45	14	495,000	424,000	386,000	4	2,029.3	6.46
8	兵庫県	赤穂市	46,039	126.85	18	486,000	415,000	375,000	3	2,557.7	7.05
9	兵庫県	西脇市	39,203	132.44	16	465,000	408,000	370,000	4	2,450.2	8.28
10	兵庫県	小野市	47,833	93.84	16	528,000	449,000	409,000	3	2,989.6	5.87
11	兵庫県	加西市	42,716	150.22	15	451,000	380,000	350,000	3	2,847.7	10.01
12	兵庫県	丹波篠山市	40,677	377.59	18	475,000	385,000	350,000	5	2,259.8	20.98
13	兵庫県	養父市	22,389	422.91	16	430,000	340,000	310,000	5	1,399.3	26.43
14	兵庫県	南あわじ市	45,845	229.01	18	450,000	378,000	346,500	6	2,546.9	12.72
15	兵庫県	朝来市	29,165	403.06	18	441,000	363,000	324,000	4	1,620.3	22.39
16	兵庫県	淡路市	42,721	184.35	18	450,000	378,000	346,500	4	2,373.4	10.24
17	兵庫県	宍粟市	36,008	658.54	16	448,000	370,000	346,000	4	2,250.5	41.16
18	兵庫県	加東市	39,842	157.55	16	450,000	380,000	350,000	4	2,490.1	9.85
19	奈良県	五條市	28,744	292.02	12	538,000	469,000	418,000	4	2,395.3	24.34
20	奈良県	御所市	24,515	60.58	13	460,000	420,000	390,000	4	1,885.8	4.66
21	奈良県	葛城市	37,755	33.72	15	470,000	400,000	370,000	6	2,517.0	2.25
22	奈良県	宇陀市	28,576	247.50	14	430,000	360,000	330,000	4	2,041.1	17.68
23	和歌山県	御坊市	22,386	43.91	14	427,800	381,300	362,700	5	1,599.0	3.14
24	和歌山県	有田市	26,713	36.83	15	500,000	450,000	420,000	3	1,780.9	2.46
25	和歌山県	海南市	48,717	101.06	20	535,000	475,000	440,000	5	2,435.9	5.05
26	和歌山県	新宮市	27,420	255.23	15	407,000	374,000	352,000	5	1,828.0	17.02
		26市平均	35,124.1	244.60	16	461,223	395,242	363,104	4.2	2,154.9	15.01

都道府県	市名	議員定数	2022年1月1日以降に 適用の議員定数	定数条例等の 適用予定年月
京都府	南丹市	22	20	2022年2月
和歌山県	海南市	20	18	2022年4月

2 議員定数に対する人口、面積、職員数、議員報酬月額等

(1) 類似団体 (I—2) (81市)

議員定数	団体数	議員定数に対する人口平均 (人)	議員定数に対する面積平均 (km ²)	議員定数に対する職員数平均 (人)	議員定数に対する報酬月額平均 (円)		
					議長	副議長	議員
13	4	23,693	128	4.0	402,750	362,125	336,750
14	7	23,203	234	3.6	421,400	367,879	342,193
15	9	36,618	80	4.1	446,889	385,556	358,556
16	23	34,408	171	4.3	440,130	377,533	349,772
17	3	41,628	170	4.7	446,333	391,667	371,333
18	23	39,968	365	4.7	426,048	365,778	339,365
19	1	41,971	187	5.0	461,000	413,000	391,000
20	11	42,178	216	5.0	451,727	401,182	373,273

赤穂市

18	—	46,039	126.8	3.0	486,000	415,000	375,000
----	---	--------	-------	-----	---------	---------	---------

(2) 全国 人口5万人未満自治体 (287市)

議員定数	団体数	議員定数に対する人口平均 (人)	議員定数に対する面積平均 (km ²)	議員定数に対する職員数平均 (人)	議員定数に対する報酬月額平均 (円)		
					議長	副議長	議員
8	2	4,986	410	2.5	281,000	247,500	225,000
10	3	11,367	208	3.0	371,667	317,667	291,333
12	5	15,886	384	3.4	400,100	346,680	319,300
13	7	24,750	104	4.3	414,286	369,357	342,429
14	24	20,867	265	3.9	406,108	347,685	322,794
15	21	31,449	124	4.1	424,190	369,714	344,429
16	64	31,315	224	4.3	416,114	359,073	333,651
17	17	35,447	214	4.4	415,494	356,950	333,909
18	85	36,178	338	4.6	417,911	362,346	337,412
19	10	40,158	291	5.5	418,700	360,000	335,200
20	38	39,358	337	4.8	415,558	359,539	334,366
21	2	43,974	279	5.0	453,500	395,000	367,000
22	8	41,479	602	5.3	427,750	371,500	342,813
24	1	43,419	829	5.0	450,000	400,000	350,000

赤穂市

18	—	46,039	126.8	3.0	486,000	415,000	375,000
----	---	--------	-------	-----	---------	---------	---------

(2) 議員定数（人口5万人未満自治体）2022年1月1日以降に定数が改定となる自治体一覧

都道府県	市名	類似団体 (I-2)	住基人口 (人)	議員定数	2022年1月1日以降 に適用の議員定数	定数条例等の 適用予定年月
福岡県	大川市	○	32,845	15	14	2023年4月
鳥取県	境港市		33,278	16	15	2022年2月
北海道	士別市		17,676	17	15	2022年4月
栃木県	那須烏山市		25,130	17	16	2022年4月
福岡県	宮若市		27,076	17	16	2022年3月
長崎県	松浦市		21,700	17	16	2022年1月
北海道	名寄市		26,663	18	16	2023年4月
北海道	伊達市		32,901	18	16	2023年4月
岩手県	遠野市		25,526	18	17	2022年10月
秋田県	男鹿市		25,539	18	16	2022年4月
秋田県	仙北市		24,737	18	16	2022年4月
秋田県	にかほ市		23,490	18	16	2022年4月
富山県	黒部市	○	40,497	18	17	2022年10月
福井県	大野市	○	31,615	18	16	2023年2月
茨城県	桜川市	○	39,845	18	16	2022年9月
宮崎県	西都市		29,186	18	15	2022年4月
岩手県	八幡平市		24,287	20	18	2022年4月
秋田県	北秋田市		30,112	20	18	2022年4月
福島県	田村市		34,339	20	18	2022年4月
茨城県	下妻市	○	42,730	20	18	2023年12月
茨城県	稲敷市		39,111	20	18	2022年12月
群馬県	沼田市		46,009	20	18	2023年4月
千葉県	山武市		49,491	20	18	2023年4月
和歌山県	海南市	○	48,717	20	18	2022年4月
島根県	大田市		32,827	20	18	2022年4月
広島県	府中市	○	37,235	20	19	2022年4月
高知県	四万十市		32,904	20	18	2022年4月
高知県	香美市		25,676	20	18	2022年9月
福岡県	田川市		46,202	20	18	2023年4月
佐賀県	神埼市		30,891	20	18	2022年4月
熊本県	阿蘇市		25,213	20	18	2023年1月
鹿児島県	指宿市		39,139	20	18	2022年2月
北海道	北斗市		45,025	22	20	2023年4月
京都府	南丹市		30,781	22	20	2022年2月
徳島県	三好市		23,903	22	20	2022年4月

(1) 類似団体 (I-2) (81市) 議員定数に対する人口、面積、職員数、議員報酬月額

- ※1 全国市議会議長会令和4年8月発行 市議会議員定数に関する調査結果 (令和3年12月31日現在) より抜粋
- ※2 類似団体 I-2 (人口5万人未満、産業構造Ⅱ次・Ⅲ次90%以上かつⅢ次65%未満の団体) 令和3年4月1日現在の数値、総務省給与能率推進室「類似団体職員の状況」から抜粋
- ※3 面積及び職員数は、令和3年9月発行 全国市議会一覧 (令和3年7月1日現在) より抜粋 事務局職員数は、臨時・非常勤職員を除いている。

都道府県	市名	住基人口 (人)	面積 (km ²)	議員定数 (人)	報酬月額 (円)			職員数 (人)	団体数	議員定数に対する人口平均 (人)	議員定数に対する面積平均 (km ²)	議員定数に対する職員数平均 (人)	
					議長	副議長	議員			議員定数に対する報酬月額平均 (円)			
					議長	副議長	議員			議長	副議長	議員	
1	岐阜県	美濃市	19,783	117.01	13	398,000	353,500	332,000	4	4	23,693	128	4.0
2	岐阜県	山県市	25,983	221.98	13	353,000	315,000	295,000	4		402,750	362,125	336,750
3	奈良県	御所市	24,515	60.58	13	460,000	420,000	390,000	4				
4	福岡県	豊前市	24,489	111.01	13	400,000	360,000	330,000	4				
5	石川県	羽咋市	20,569	81.85	14	445,000	385,000	365,000	3	7	23,203	234	3.6
6	山梨県	大月市	22,629	280.25	14	375,000	355,000	345,000	4		421,400	367,879	342,193
7	茨城県	高萩市	27,414	193.58	14	455,000	395,000	375,000	4				
8	岐阜県	飛騨市	23,022	792.51	14	370,000	300,000	270,000	3				
9	兵庫県	相生市	28,410	90.45	14	495,000	424,000	386,000	4				
10	広島県	竹原市	24,070	118.23	14	426,800	383,150	344,350	3				
11	大分県	津久見市	16,307	79.50	14	383,000	333,000	310,000	4				
12	富山県	滑川市	33,039	54.62	15	424,000	377,000	354,000	4	9	36,618	80	4.1
13	石川県	かほく市	35,854	64.44	15	440,000	375,000	355,000	4		446,889	385,556	358,556
14	長野県	諏訪市	48,629	109.91	15	456,000	388,000	349,000	4				
15	長野県	駒ヶ根市	32,194	165.86	15	404,000	338,000	313,000	4				
16	愛知県	岩倉市	47,818	10.47	15	512,000	462,000	431,000	4				
17	兵庫県	加西市	42,716	150.22	15	451,000	380,000	350,000	3				
18	奈良県	葛城市	37,755	33.72	15	470,000	400,000	370,000	6				
19	福岡県	大川市	32,845	33.62	15	424,000	379,000	360,000	4				
20	佐賀県	多久市	18,714	96.56	15	441,000	371,000	345,000	4				
21	宮城県	角田市	27,770	147.53	16	448,000	377,000	353,000	4	23	34,408	171	4.3
22	山形県	長井市	25,785	214.67	16	435,000	385,000	360,000	5		440,130	377,533	349,772
23	新潟県	小千谷市	34,065	155.19	16	392,000	322,000	307,000	4				
24	富山県	小矢部市	28,977	134.07	16	445,000	390,000	360,000	5				
25	石川県	能美市	49,761	84.14	16	450,000	390,000	370,000	5				
26	福井県	勝山市	22,144	253.88	16	440,000	370,000	350,000	4				
27	福井県	あわら市	27,242	116.98	16	440,000	370,000	350,000	5				
28	神奈川県	南足柄市	41,651	76.93	16	451,000	361,000	338,000	4				
29	山梨県	都留市	29,516	161.63	16	380,000	355,000	345,000	3				
30	茨城県	潮来市	27,279	71.41	16	327,000	279,000	259,000	4				
31	栃木県	矢板市	31,373	170.46	16	418,000	337,250	308,750	4				
32	愛知県	高浜市	49,280	13.11	16	450,000	387,000	361,000	4				
33	愛知県	弥富市	44,051	48.28	16	498,000	446,000	398,000	4				
34	岐阜県	瑞浪市	36,482	174.86	16	430,000	400,000	375,000	4				
35	滋賀県	米原市	38,136	250.39	16	400,000	330,000	300,000	5				
36	兵庫県	西脇市	39,203	132.44	16	465,000	408,000	370,000	4				
37	兵庫県	小野市	47,833	93.84	16	528,000	449,000	409,000	3				
38	兵庫県	養父市	22,389	422.91	16	430,000	340,000	310,000	5				
39	兵庫県	宍粟市	36,008	658.54	16	448,000	370,000	346,000	4				
40	兵庫県	加東市	39,842	157.55	16	450,000	380,000	350,000	4				
41	岡山県	備前市	32,666	258.14	16	455,000	385,000	355,000	5				
42	岡山県	浅口市	33,607	66.46	16	470,000	430,000	400,000	4				
43	広島県	大竹市	26,335	78.66	16	473,000	422,000	370,000	5				
44	新潟県	見附市	39,500	77.91	17	364,000	305,000	294,000	4	3	41,628	170	4.7
45	富山県	魚津市	40,477	200.61	17	480,000	430,000	400,000	5		446,333	391,667	371,333
46	富山県	氷見市	44,906	230.54	17	495,000	440,000	420,000	5				

	都道府県	市名	住基人口(人)	面積(km ²)	議員定数(人)	報酬月額(円)			職員数(人)	団体数	議員定数に対する人口平均(人)	議員定数に対する面積平均(km ²)	議員定数に対する職員数平均(人)	
						議員定数に対する報酬月額平均(円)								
						議長	副議長	議員			議長	副議長	議員	
47	岩手県	釜石市	31,413	440.34	18	392,000	338,000	313,000	5	23	39,968	365	4.7	
48	宮城県	白石市	32,526	286.48	18	455,000	384,000	361,000	5		426,048	365,778	339,365	
49	新潟県	加茂市	25,625	133.72	18	364,600	301,700	284,300	4					
50	新潟県	糸魚川市	40,529	746.24	18	387,000	319,000	300,000	5					
51	新潟県	妙高市	30,828	445.63	18	364,500	297,200	284,100	4					
52	富山県	黒部市	40,497	427.96	18	454,000	400,000	370,000	5					
53	富山県	砺波市	47,626	127.03	18	454,000	404,000	374,000	4					
54	富山県	南砺市	48,624	668.64	18	460,000	410,000	380,000	6					
55	福井県	大野市	31,615	872.43	18	448,000	377,000	357,000	4					
56	長野県	岡谷市	48,095	85.10	18	465,000	396,000	353,000	5					
57	山梨県	中央市	30,756	31.69	18	330,000	300,000	290,000	3					
58	茨城県	桜川市	39,845	180.06	18	334,000	306,000	293,000	5					
59	栃木県	さくら市	44,006	125.63	18	450,000	365,000	335,000	4					
60	群馬県	富岡市	47,021	122.85	18	435,000	390,000	360,000	6					
61	三重県	亀山市	49,431	191.04	18	495,000	420,000	390,000	7					
62	三重県	いなべ市	44,919	219.83	18	495,000	420,000	390,000	6					
63	岐阜県	恵那市	48,371	504.24	18	424,000	382,000	362,000	5					
64	岐阜県	郡上市	39,760	1030.75	18	390,000	340,000	310,000	5					
65	滋賀県	高島市	46,926	693.05	18	400,000	340,000	310,000	4					
66	兵庫県	赤穂市	46,039	126.85	18	486,000	415,000	375,000	3					
67	兵庫県	朝来市	29,165	403.06	18	441,000	363,000	324,000	4					
68	岡山県	井原市	38,818	243.54	18	455,000	380,000	350,000	5					
69	大分県	臼杵市	36,830	291.20	18	420,000	365,000	340,000	4					
70	茨城県	北茨城市	41,971	186.80	19	461,000	413,000	391,000	5		1	-	-	-
71	岩手県	大船渡市	34,285	322.51	20	392,000	339,000	320,000	5		11	42,178	216	5.0
72	岩手県	久慈市	33,344	623.50	20	386,000	331,000	303,000	6			451,727	401,182	373,273
73	福島県	本宮市	30,120	88.02	20	414,000	368,000	330,000	4					
74	新潟県	五泉市	48,076	351.91	20	405,000	331,000	313,000	5					
75	山梨県	富士吉田市	47,741	121.74	20	400,000	370,000	360,000	4					
76	茨城県	下妻市	42,730	80.88	20	430,000	390,000	370,000	5					
77	和歌山県	海南市	48,717	101.06	20	535,000	475,000	440,000	5					
78	岡山県	笠岡市	46,265	136.24	20	540,000	486,000	450,000	6					
79	広島県	府中市	37,235	195.75	20	477,000	433,000	400,000	4					
80	香川県	さぬき市	47,310	158.63	20	500,000	450,000	410,000	5					
81	佐賀県	武雄市	48,138	195.40	20	490,000	440,000	410,000	6					
		81市												

(2) 全国人口5万人未満自治体（287市）議員定数に対する人口、面積、職員数、議員報酬

※1 全国市議会議長会令和4年8月発行 市議会議員定数に関する調査結果（令和3年12月31日現在）より抜粋

※2 面積及び職員数は、令和3年9月発行 全国市議会一覧（令和3年7月1日現在）より抜粋
事務局職員数は、臨時・非常勤職員を除いている。

都道府県	市名	住基人口 (人)	面積 (km ²)	議員定数 (人)	報酬月額 (円)			職員数 (人)	団体数	議員定数に 対する人口 平均(人)	議員定数に 対する面積 平均(km ²)	議員定数に 対する職員 数平均(人)	
					議長	副議長	議員			議員定数に対する報酬月額平均(円)			
					議長	副議長	議員			議長	副議長	議員	
1	北海道	夕張市	7,055	763.07	8	230,000	200,000	180,000	3	2	4,986	410	2.5
2	北海道	歌志内市	2,916	55.95	8	332,000	295,000	270,000	2		281,000	247,500	225,000
3	北海道	赤平市	9,368	129.88	10	350,000	305,000	283,000	3	3	11,367	208	3.0
4	北海道	三笠市	7,930	302.52	10	340,000	295,000	270,000	3		371,667	317,667	291,333
5	三重県	尾鷲市	16,802	192.71	10	425,000	353,000	321,000	3	5	15,886	384	3.4
6	北海道	芦別市	12,430	865.04	12	346,500	302,400	283,500	3		400,100	346,680	319,300
7	石川県	珠洲市	13,334	247.20	12	445,000	385,000	365,000	4	7	24,750	104	4.3
8	奈良県	五條市	28,744	292.02	12	538,000	469,000	418,000	4		414,286	369,357	342,429
9	高知県	土佐清水市	12,601	266.34	12	351,000	297,000	270,000	3	7	24,750	104	4.3
10	高知県	室戸市	12,319	248.22	12	320,000	280,000	260,000	3		414,286	369,357	342,429
11	北海道	砂川市	16,169	78.68	13	394,000	348,000	318,000	4	7	24,750	104	4.3
12	神奈川県	三浦市	41,817	31.44	13	545,000	474,000	442,000	6		414,286	369,357	342,429
13	静岡県	下田市	20,494	104.38	13	350,000	315,000	290,000	4	7	24,750	104	4.3
14	岐阜県	美濃市	19,783	117.01	13	398,000	353,500	332,000	4		414,286	369,357	342,429
15	岐阜県	山県市	25,983	221.98	13	353,000	315,000	295,000	4	7	24,750	104	4.3
16	奈良県	御所市	24,515	60.58	13	460,000	420,000	390,000	4		414,286	369,357	342,429
17	福岡県	豊前市	24,489	111.01	13	400,000	360,000	330,000	4	7	24,750	104	4.3
18	北海道	留萌市	19,744	297.84	14	380,000	340,000	310,000	4		414,286	369,357	342,429
19	北海道	美唄市	20,001	277.69	14	409,000	351,000	323,000	5	24	20,867	265	3.9
20	北海道	深川市	19,656	529.42	14	400,000	350,000	325,000	4		406,108	347,685	322,794
21	山形県	尾花沢市	14,913	372.53	14	420,000	375,000	350,000	4	24	20,867	265	3.9
22	石川県	羽咋市	20,569	81.85	14	445,000	385,000	365,000	3		406,108	347,685	322,794
23	山梨県	大月市	22,629	280.25	14	375,000	355,000	345,000	4	24	20,867	265	3.9
24	茨城県	高萩市	27,414	193.58	14	455,000	395,000	375,000	4		406,108	347,685	322,794
25	三重県	鳥羽市	17,646	107.34	14	443,000	375,000	335,000	3	24	20,867	265	3.9
26	三重県	熊野市	16,108	373.35	14	440,000	370,000	340,000	3		406,108	347,685	322,794
27	岐阜県	飛騨市	23,022	792.51	14	370,000	300,000	270,000	3	24	20,867	265	3.9
28	岐阜県	下呂市	30,736	851.21	14	370,000	300,000	270,000	3		406,108	347,685	322,794
29	京都府	宮津市	17,025	172.74	14	430,000	370,000	350,000	4	24	20,867	265	3.9
30	兵庫県	相生市	28,410	90.45	14	495,000	424,000	386,000	4		406,108	347,685	322,794
31	奈良県	宇陀市	28,576	247.50	14	430,000	360,000	330,000	4	24	20,867	265	3.9
32	和歌山県	御坊市	22,386	43.91	14	427,800	381,300	362,700	5		406,108	347,685	322,794
33	広島県	竹原市	24,070	118.23	14	426,800	383,150	344,350	3	24	20,867	265	3.9
34	高知県	宿毛市	19,539	286.20	14	405,000	340,000	315,000	4		406,108	347,685	322,794
35	高知県	安芸市	16,590	317.20	14	385,000	335,000	315,000	4	24	20,867	265	3.9
36	福岡県	うきは市	28,564	117.46	14	410,000	360,000	330,000	3		406,108	347,685	322,794
37	大分県	津久見市	16,307	79.50	14	383,000	333,000	310,000	4	24	20,867	265	3.9
38	宮崎県	えびの市	18,265	282.93	14	357,000	315,000	304,000	5		406,108	347,685	322,794
39	鹿児島県	枕崎市	20,020	74.78	14	370,000	292,000	275,000	5	24	20,867	265	3.9
40	鹿児島県	西之表市	14,723	205.78	14	354,000	272,000	256,000	4		406,108	347,685	322,794
41	鹿児島県	垂水市	13,885	162.12	14	366,000	283,000	261,000	4	24	20,867	265	3.9
42	山形県	上山市	29,092	241.00	15	435,000	385,000	360,000	4		406,108	347,685	322,794
43	富山県	滑川市	33,039	54.62	15	424,000	377,000	354,000	4	21	31,449	124	4.1
44	石川県	輪島市	24,903	426.32	15	489,000	412,000	391,000	4		424,190	369,714	344,429
45	石川県	かほく市	35,854	64.44	15	440,000	375,000	355,000	4	21	31,449	124	4.1
46	長野県	諏訪市	48,629	109.91	15	456,000	388,000	349,000	4		424,190	369,714	344,429
47	長野県	駒ヶ根市	32,194	165.86	15	404,000	338,000	313,000	4	21	31,449	124	4.1
48	埼玉県	幸手市	49,721	33.93	15	432,000	382,000	353,000	4		424,190	369,714	344,429
49	千葉県	勝浦市	16,386	93.96	15	333,000	306,000	288,000	4	21	31,449	124	4.1
50	静岡県	熱海市	35,167	61.78	15	465,000	425,000	390,000	5		424,190	369,714	344,429

都道府県	市名	住基人口 (人)	面積 (km ²)	議員定数 (人)	報酬月額 (円)			職員数 (人)	団体数	議員定数に対する人口 平均(人)	議員定数に対する面積 平均(km ²)	議員定数に対する職員 数平均(人)	
					議員定数に対する報酬月額平均(円)								
					議長	副議長	議員			議長	副議長	議員	
51	静岡県	御前崎市	31,181	65.56	15	390,000	330,000	300,000	3				
52	愛知県	岩倉市	47,818	10.47	15	512,000	462,000	431,000	4				
53	岐阜県	海津市	32,975	112.03	15	343,000	314,000	294,000	4				
54	兵庫県	加西市	42,716	150.22	15	451,000	380,000	350,000	3				
55	奈良県	葛城市	37,755	33.72	15	470,000	400,000	370,000	6				
56	和歌山県	有田市	26,713	36.83	15	500,000	450,000	420,000	3				
57	和歌山県	新宮市	27,420	255.23	15	407,000	374,000	352,000	5				
58	高知県	須崎市	20,603	135.35	15	356,000	304,000	285,000	4				
59	福岡県	大川市	32,845	33.62	15	424,000	379,000	360,000	4				
60	佐賀県	多久市	18,714	96.56	15	441,000	371,000	345,000	4				
61	宮崎県	串間市	17,394	295.17	15	365,000	322,000	310,000	5				
62	鹿児島県	阿久根市	19,314	134.28	15	371,000	290,000	263,000	4				
63	北海道	網走市	34,011	471.00	16	471,000	415,000	380,000	5	64	31,315	224	4.3
64	北海道	紋別市	20,914	830.67	16	440,000	400,000	360,000	5		416,114	359,073	333,651
65	北海道	根室市	23,793	506.25	16	405,000	340,000	315,000	5				
66	北海道	滝川市	38,780	115.90	16	430,000	360,000	330,000	5				
67	青森県	黒石市	31,975	217.05	16	414,000	382,000	345,000	6				
68	青森県	平川市	30,505	346.01	16	420,000	380,000	360,000	5				
69	宮城県	角田市	27,770	147.53	16	448,000	377,000	353,000	4				
70	山形県	寒河江市	40,452	139.03	16	435,000	385,000	360,000	5				
71	山形県	村山市	22,652	196.98	16	435,000	385,000	360,000	4				
72	山形県	長井市	25,785	214.67	16	435,000	385,000	360,000	5				
73	新潟県	小千谷市	34,065	155.19	16	392,000	322,000	307,000	4				
74	新潟県	阿賀野市	40,856	192.74	16	383,600	312,700	287,800	5				
75	新潟県	胎内市	28,043	264.89	16	365,000	301,000	275,000	4				
76	富山県	小矢部市	28,977	134.07	16	445,000	390,000	360,000	5				
77	石川県	能美市	49,761	84.14	16	450,000	390,000	370,000	5				
78	福井県	勝山市	22,144	253.88	16	440,000	370,000	350,000	4				
79	福井県	あわら市	27,242	116.98	16	440,000	370,000	350,000	5				
80	長野県	大町市	26,422	565.15	16	374,000	313,000	296,000	5				
81	長野県	飯山市	20,059	202.43	16	328,000	281,000	263,000	4				
82	神奈川県	南足柄市	41,651	76.93	16	451,000	361,000	338,000	4				
83	山梨県	都留市	29,516	161.63	16	380,000	355,000	345,000	3				
84	山梨県	韮崎市	28,522	143.69	16	369,000	345,000	336,000	6				
85	山梨県	上野原市	22,361	170.65	16	310,000	280,000	260,000	4				
86	茨城県	潮来市	27,279	71.41	16	327,000	279,000	259,000	4				
87	茨城県	かすみがうら市	40,737	156.60	16	334,000	285,000	269,000	5				
88	栃木県	矢板市	31,373	170.46	16	418,000	337,250	308,750	4				
89	千葉県	富津市	42,665	205.53	16	530,000	470,000	450,000	4				
90	静岡県	伊豆市	29,319	363.97	16	350,000	290,000	260,000	4				
91	静岡県	牧之原市	43,936	111.69	16	360,000	290,000	270,000	5				
92	愛知県	高浜市	49,280	13.11	16	450,000	387,000	361,000	4				
93	愛知県	弥富市	44,051	48.28	16	498,000	446,000	398,000	4				
94	岐阜県	瑞浪市	36,482	174.86	16	430,000	400,000	375,000	4				
95	岐阜県	本巣市	33,764	374.65	16	370,000	320,000	300,000	4				
96	滋賀県	米原市	38,136	250.39	16	400,000	330,000	300,000	5				
97	兵庫県	西脇市	39,203	132.44	16	465,000	408,000	370,000	4				
98	兵庫県	小野市	47,833	93.84	16	528,000	449,000	409,000	3				
99	兵庫県	養父市	22,389	422.91	16	430,000	340,000	310,000	5				
100	兵庫県	宍粟市	36,008	658.54	16	448,000	370,000	346,000	4				
101	兵庫県	加東市	39,842	157.55	16	450,000	380,000	350,000	4				
102	鳥取県	境港市	33,278	29.11	16	487,800	414,000	385,200	4				
103	島根県	江津市	22,493	268.24	16	353,000	312,000	294,000	3				
104	岡山県	新見市	27,836	793.29	16	425,000	355,000	330,000	4				
105	岡山県	備前市	32,666	258.14	16	455,000	385,000	355,000	5				
106	岡山県	浅口市	33,607	66.46	16	470,000	430,000	400,000	4				

	都道府県	市名	住基人口(人)	面積(km ²)	議員定数(人)	報酬月額(円)			職員数(人)	団体数	議員定数に対する人口平均(人)	議員定数に対する面積平均(km ²)	議員定数に対する職員数平均(人)
						議員定数に対する報酬月額平均(円)							
						議長	副議長	議員			議長	副議長	議員
107	広島県	大竹市	26,335	78.66	16	473,000	422,000	370,000	5				
108	広島県	安芸高田市	27,529	537.71	16	410,000	355,000	325,000	5				
109	広島県	江田島市	21,770	100.72	16	410,000	355,000	325,000	4				
110	山口県	美祿市	22,759	472.64	16	400,000	340,000	300,000	3				
111	香川県	善通寺市	31,037	39.93	16	510,000	455,000	430,000	4				
112	愛媛県	八幡浜市	31,898	132.65	16	398,000	325,000	299,000	5				
113	愛媛県	東温市	33,302	211.30	16	396,000	323,000	297,000	3				
114	高知県	土佐市	26,497	91.49	16	410,000	370,000	345,000	3				
115	福岡県	嘉麻市	36,266	135.11	16	432,000	389,000	370,000	5				
116	福岡県	中間市	40,343	15.96	16	423,000	381,000	355,000	5				
117	福岡県	みやま市	36,028	105.21	16	452,000	404,000	385,000	5				
118	佐賀県	鹿島市	28,253	112.12	16	420,000	354,000	334,000	4				
119	佐賀県	嬉野市	25,316	126.41	16	400,000	330,000	310,000	4				
120	長崎県	壱岐市	25,492	139.42	16	380,000	330,000	300,000	4				
121	熊本県	水俣市	23,246	163.29	16	357,300	328,500	306,900	4				
122	熊本県	上天草市	25,657	126.94	16	363,000	333,000	314,000	4				
123	大分県	竹田市	20,412	477.67	16	402,000	362,000	340,000	4				
124	大分県	豊後高田市	22,294	206.24	16	400,000	360,000	340,000	4				
125	鹿児島県	いちき串木野市	26,800	112.29	16	387,600	304,200	281,000	5				
126	鹿児島県	伊佐市	24,510	392.36	16	368,000	283,000	266,000	4				
127	北海道	士別市	17,676	1119.22	17	361,000	317,000	295,000	4	17	35,447	214	4.4
128	山形県	南陽市	30,297	160.52	17	435,000	385,000	360,000	4		415,494	356,950	333,909
129	新潟県	見附市	39,500	77.91	17	364,000	305,000	294,000	4				
130	富山県	魚津市	40,477	200.61	17	480,000	430,000	400,000	5				
131	富山県	氷見市	44,906	230.54	17	495,000	440,000	420,000	5				
132	長野県	東御市	29,677	112.37	17	396,000	331,000	304,000	4				
133	山梨県	甲州市	30,443	264.01	17	380,000	345,000	335,000	5				
134	栃木県	那須烏山市	25,130	174.35	17	370,000	300,000	270,000	5				
135	静岡県	菊川市	47,880	94.19	17	395,000	320,000	300,000	5				
136	静岡県	伊豆の国市	47,583	94.62	17	363,000	324,000	300,000	3				
137	鳥取県	倉吉市	45,574	272.06	17	500,000	420,000	390,000	5				
138	徳島県	小松島市	36,386	45.37	17	448,400	396,150	371,450	5				
139	愛媛県	伊予市	36,107	194.44	17	409,000	333,000	305,000	4				
140	福岡県	筑後市	49,280	41.78	17	452,000	404,000	385,000	4				
141	福岡県	宮若市	27,076	139.99	17	405,000	360,000	330,000	4				
142	長崎県	松浦市	21,700	130.55	17	413,000	340,000	322,000	5				
143	鹿児島県	南さつま市	32,903	283.59	17	397,000	318,000	295,000	4				
144	北海道	稚内市	32,280	761.47	18	429,000	389,000	355,000	5	85	36,178	338	4.6
145	北海道	名寄市	26,663	535.20	18	384,000	336,000	310,000	4		417,911	362,346	337,412
146	北海道	富良野市	20,615	600.71	18	382,000	337,000	310,000	4				
147	北海道	伊達市	32,901	444.21	18	392,000	343,000	316,000	5				
148	青森県	三沢市	38,744	119.87	18	432,000	392,000	357,000	5				
149	青森県	つがる市	30,777	253.55	18	420,000	380,000	350,000	5				
150	岩手県	遠野市	25,526	825.62	18	375,000	326,000	302,000	4				
151	岩手県	陸前高田市	18,337	231.94	18	380,000	330,000	300,000	4				
152	岩手県	釜石市	31,413	440.34	18	392,000	338,000	313,000	5				
153	岩手県	二戸市	25,665	420.42	18	380,000	318,000	301,000	5				
154	宮城県	白石市	32,526	286.48	18	455,000	384,000	361,000	5				
155	宮城県	岩沼市	43,878	60.45	18	449,000	385,000	363,000	5				
156	宮城県	東松島市	39,304	101.86	18	422,000	372,000	348,000	5				
157	秋田県	男鹿市	25,539	241.09	18	402,000	360,000	344,000	5				
158	秋田県	湯沢市	42,442	790.91	18	411,000	367,000	351,000	6				
159	秋田県	鹿角市	29,169	707.52	18	401,000	362,000	342,000	5				
160	秋田県	潟上市	32,167	97.72	18	420,000	380,000	360,000	4				
161	秋田県	仙北市	24,737	1093.56	18	375,000	328,000	312,000	5				
162	秋田県	にかほ市	23,490	241.13	18	304,000	264,000	250,000	3				

都道府県	市名	住基人口 (人)	面積 (km ²)	議員 定数 (人)	報酬月額(円)			職員 数 (人)	団体 数	議員定数に 対する人口 平均(人)	議員定数に 対する面積 平均(km ²)	議員定数に 対する職員 数平均(人)
					議員定数に対する報酬月額平均(円)							
					議長	副議長	議員					
163	山形県	新庄市	34,127	222.85	18	448,000	395,000	370,000	4			
164	山形県	東根市	47,950	206.94	18	435,000	385,000	360,000	5			
165	福島県	相馬市	33,831	197.79	18	445,000	395,000	375,000	6			
166	新潟県	加茂市	25,625	133.72	18	364,600	301,700	284,300	4			
167	新潟県	糸魚川市	40,529	746.24	18	387,000	319,000	300,000	5			
168	新潟県	妙高市	30,828	445.63	18	364,500	297,200	284,100	4			
169	新潟県	魚沼市	34,363	946.76	18	390,000	320,000	300,000	4			
170	富山県	黒部市	40,497	427.96	18	454,000	400,000	370,000	5			
171	富山県	砺波市	47,626	127.03	18	454,000	404,000	374,000	4			
172	富山県	南砺市	48,624	668.64	18	460,000	410,000	380,000	6			
173	福井県	小浜市	28,619	233.11	18	440,000	370,000	350,000	5			
174	福井県	大野市	31,615	872.43	18	448,000	377,000	357,000	4			
175	長野県	岡谷市	48,095	85.10	18	465,000	396,000	353,000	5			
176	山梨県	山梨市	33,839	289.80	18	370,000	345,000	335,000	4			
177	山梨県	中央市	30,756	31.69	18	330,000	300,000	290,000	3			
178	茨城県	常陸太田市	49,245	371.99	18	460,000	415,000	395,000	6			
179	茨城県	常陸大宮市	40,590	348.45	18	410,000	370,000	350,000	5			
180	茨城県	行方市	32,957	222.48	18	360,000	306,000	288,000	4			
181	茨城県	桜川市	39,845	180.06	18	334,000	306,000	293,000	5			
182	茨城県	鉾田市	47,287	207.60	18	350,000	300,000	280,000	4			
183	栃木県	さくら市	44,006	125.63	18	450,000	365,000	335,000	4			
184	群馬県	富岡市	47,021	122.85	18	435,000	390,000	360,000	6			
185	群馬県	みどり市	49,768	208.42	18	430,000	380,000	360,000	5			
186	千葉県	館山市	42,625	110.05	18	384,750	347,700	324,900	4			
187	千葉県	鴨川市	31,842	191.14	18	378,100	345,800	319,200	6			
188	千葉県	南房総市	32,268	230.10	18	413,000	360,000	337,000	5			
189	千葉県	匝瑳市	34,932	101.52	18	390,000	360,000	335,000	4			
190	千葉県	いすみ市	36,575	157.50	18	413,000	351,000	327,000	4			
191	千葉県	大網白里市	48,679	58.08	18	380,000	320,000	300,000	4			
192	愛知県	新城市	44,501	499.23	18	489,000	409,000	372,000	5			
193	三重県	亀山市	49,431	191.04	18	495,000	420,000	390,000	7			
194	三重県	いなべ市	44,919	219.83	18	495,000	420,000	390,000	6			
195	三重県	志摩市	47,272	179.63	18	470,000	399,000	370,000	6			
196	岐阜県	恵那市	48,371	504.24	18	424,000	382,000	362,000	5			
197	岐阜県	郡上市	39,760	1030.75	18	390,000	340,000	310,000	5			
198	京都府	綾部市	32,384	347.10	18	450,000	400,000	365,000	3			
199	滋賀県	高島市	46,926	693.05	18	400,000	340,000	310,000	4			
200	兵庫県	洲本市	42,300	182.38	18	505,000	422,000	390,000	4			
201	兵庫県	赤穂市	46,039	126.85	18	486,000	415,000	375,000	3			
202	兵庫県	丹波篠山市	40,677	377.59	18	475,000	385,000	350,000	5			
203	兵庫県	南あわじ市	45,845	229.01	18	450,000	378,000	346,500	6			
204	兵庫県	朝来市	29,165	403.06	18	441,000	363,000	324,000	4			
205	兵庫県	淡路市	42,721	184.35	18	450,000	378,000	346,500	4			
206	島根県	安来市	37,116	420.93	18	413,000	370,000	343,000	4			
207	岡山県	井原市	38,818	243.54	18	455,000	380,000	350,000	5			
208	岡山県	高梁市	28,469	546.99	18	425,000	357,000	342,000	5			
209	岡山県	瀬戸内市	36,667	125.46	18	450,000	380,000	350,000	4			
210	岡山県	赤磐市	43,602	209.36	18	455,000	380,000	350,000	5			
211	岡山県	美作市	26,528	429.29	18	410,000	345,000	320,000	5			
212	山口県	光市	49,870	92.13	18	456,000	399,000	370,000	5			
213	山口県	長門市	32,336	357.31	18	425,000	360,000	320,000	4			
214	山口県	柳井市	30,550	140.05	18	425,000	366,000	325,000	5			
215	徳島県	美馬市	27,771	367.14	18	395,000	345,000	315,000	4			
216	香川県	東かがわ市	29,037	152.83	18	490,000	440,000	400,000	4			
217	愛媛県	西予市	35,876	514.34	18	447,000	364,000	333,000	5			
218	長崎県	平戸市	29,777	235.12	18	415,000	347,000	326,000	5			

都道府県	市名	住基人口(人)	面積(km ²)	議員定数(人)	報酬月額(円)			職員数(人)	団体数	議員定数に対する人口平均(人)	議員定数に対する面積平均(km ²)	議員定数に対する職員数平均(人)	
					議長	副議長	議員			議員定数に対する報酬月額平均(円)			
										議長	副議長	議員	
219	長崎県	五島市	35,569	420.12	18	421,000	341,000	325,000	5				
220	長崎県	西海市	26,323	241.59	18	389,000	329,000	310,000	5				
221	熊本県	人吉市	31,129	210.48	18	388,800	355,200	336,590	5				
222	熊本県	宇土市	36,584	74.30	18	401,700	367,800	346,900	4				
223	大分県	臼杵市	36,830	291.20	18	420,000	365,000	340,000	4				
224	大分県	杵築市	27,638	280.08	18	369,000	324,000	306,000	3				
225	大分県	豊後大野市	34,082	603.14	18	400,000	360,000	340,000	5				
226	大分県	由布市	33,811	319.32	18	390,000	350,000	330,000	4				
227	大分県	国東市	26,543	318.10	18	390,000	340,000	320,000	5				
228	宮崎県	西都市	29,186	438.79	18	424,000	361,000	349,000	5				
229	北海道	登別市	46,135	212.21	19	400,000	350,000	320,000	7	10	40,158	291	5.5
230	長野県	小諸市	41,754	98.55	19	427,000	354,000	333,000	5		418,700	360,000	335,200
231	茨城県	北茨城市	41,971	186.80	19	461,000	413,000	391,000	5				
232	島根県	雲南市	36,148	553.18	19	413,000	354,000	328,000	5				
233	高知県	香南市	33,187	126.46	19	390,000	350,000	290,000	4				
234	長崎県	島原市	43,665	82.96	19	454,000	380,000	359,000	7				
235	長崎県	対馬市	29,010	707.42	19	400,000	340,000	320,000	5				
236	長崎県	雲仙市	42,211	214.31	19	438,000	368,000	350,000	5				
237	長崎県	南島原市	43,448	170.13	19	435,000	365,000	348,000	5				
238	宮崎県	小林市	44,047	562.95	19	369,000	326,000	313,000	7				
239	岩手県	大船渡市	34,285	322.51	20	392,000	339,000	320,000	5	38	39,358	337	4.8
240	岩手県	久慈市	33,344	623.50	20	386,000	331,000	303,000	6		415,558	359,539	334,366
241	岩手県	八幡平市	24,287	862.30	20	375,000	315,000	300,000	5				
242	秋田県	北秋田市	30,112	1152.76	20	356,000	320,000	302,000	5				
243	福島県	田村市	34,339	458.30	20	420,000	369,000	350,000	6				
244	福島県	本宮市	30,120	88.02	20	414,000	368,000	330,000	4				
245	新潟県	五泉市	48,076	351.91	20	405,000	331,000	313,000	5				
246	長野県	中野市	43,477	112.18	20	376,500	318,700	296,300	5				
247	山梨県	富士吉田市	47,741	121.74	20	400,000	370,000	360,000	4				
248	山梨県	北杜市	46,370	602.48	20	330,000	300,000	280,000	3				
249	茨城県	下妻市	42,730	80.88	20	430,000	390,000	370,000	5				
250	茨城県	稲敷市	39,111	205.81	20	420,000	380,000	360,000	4				
251	茨城県	小美玉市	49,445	144.74	20	411,000	370,000	349,000	5				
252	群馬県	沼田市	46,009	443.46	20	426,000	359,000	339,000	5				
253	千葉県	山武市	49,491	146.77	20	410,000	360,000	330,000	5				
254	和歌山県	海南市	48,717	101.06	20	535,000	475,000	440,000	5				
255	島根県	大田市	32,827	435.71	20	390,000	330,000	310,000	4				
256	岡山県	笠岡市	46,265	136.24	20	540,000	486,000	450,000	6				
257	広島県	府中市	37,235	195.75	20	477,000	433,000	400,000	4				
258	広島県	庄原市	33,352	1246.49	20	410,000	355,000	325,000	6				
259	山口県	萩市	44,575	698.31	20	420,000	345,000	320,000	5				
260	徳島県	吉野川市	39,537	144.14	20	430,000	380,000	350,000	4				
261	徳島県	阿波市	35,878	191.11	20	420,000	370,000	340,000	4				
262	香川県	さぬき市	47,310	158.63	20	500,000	450,000	410,000	5				
263	高知県	四万十市	32,904	632.29	20	390,000	327,000	302,000	4				
264	高知県	香美市	25,676	537.86	20	390,000	330,000	285,000	3				
265	福岡県	田川市	46,202	54.55	20	476,000	422,000	394,000	5				
266	佐賀県	武雄市	48,138	195.40	20	490,000	440,000	410,000	6				
267	佐賀県	小城市	44,639	95.81	20	460,000	401,000	374,000	4				
268	佐賀県	神埼市	30,891	125.13	20	400,000	332,000	310,000	4				
269	熊本県	菊池市	47,409	276.85	20	394,000	358,000	339,000	5				
270	熊本県	阿蘇市	25,213	376.30	20	331,000	273,500	248,500	3				
271	鹿児島県	指宿市	39,139	148.80	20	388,000	310,000	286,000	6				
272	鹿児島県	日置市	47,452	253.01	20	404,000	323,000	299,000	5				
273	鹿児島県	曾於市	34,068	390.14	20	397,000	318,000	295,000	5				
274	鹿児島県	志布志市	30,177	290.28	20	394,700	310,300	288,100	6				

都道府県	市名	住基人口 (人)	面積 (km ²)	議員定数 (人)	報酬月額 (円)			職員数 (人)	団体数	議員定数に対する人口 平均(人)	議員定数に対する面積 平均(km ²)	議員定数に対する職員数 平均(人)	
					議長	副議長	議員			議員定数に対する報酬月額平均(円)			
										議長	副議長	議員	
275	鹿児島県	南九州市	33,478	357.91	20	388,000	310,000	286,000	4				
276	沖縄県	南城市	45,577	49.94	20	415,000	363,000	342,000	6				
277	愛媛県	大洲市	41,300	432.12	21	447,000	370,000	344,000	6	2	43,974	279	5.0
278	高知県	南国市	46,648	125.30	21	460,000	420,000	390,000	4		453,500	395,000	367,000
279	北海道	北斗市	45,025	397.44	22	450,000	390,000	350,000	5	8	41,479	602	5.3
280	岩手県	宮古市	49,274	1259.15	22	401,000	339,000	320,000	6		427,750	371,500	342,813
281	福島県	喜多方市	46,004	554.63	22	442,000	390,000	367,000	6				
282	京都府	南丹市	30,781	616.40	22	470,000	415,000	380,000	5				
283	島根県	益田市	44,976	733.19	22	389,000	329,000	303,500	4				
284	徳島県	三好市	23,903	721.42	22	394,000	347,000	315,000	4				
285	鹿児島県	奄美市	42,159	308.33	22	420,000	349,000	321,000	6				
286	沖縄県	石垣市	49,710	229.15	22	456,000	413,000	386,000	6				
287	岡山県	真庭市	43,419	828.53	24	450,000	400,000	350,000	5	1	-	-	-
		287市											

3 類似団体(1-2)との比較(人口・面積・財政規模等)

(1) 類似団体(1-2)のうち人口が近い団体との比較

都道府県	市名	住基人口(人)	面積(k㎡)	議員定数(人)	報酬月額(円)			政務活動費年額(円)	職員数(人)	議員1人当たり人口(人)	議員1人当たり面積(k㎡)	財政規模(決算額)(千円)	議会費(決算額)(千円)	決算額に対する議会費の割合(%)	財政力指数	経常収支比率	実質公債費比率	将来負担比率
					議長	副議長	議員											
茨城県	下妻市	42,730	80.88	20	430,000	390,000	370,000	120,000	5	2,136.5	4.04	21,909,830	195,411	0.89%	0.69	92.0	7.7	66.4
栃木県	さくら市	44,006	125.63	18	450,000	365,000	335,000	—	4	2,444.8	6.98	22,921,777	166,312	0.73%	0.75	93.9	7.4	—
愛知県	弥富市	44,051	48.28	16	498,000	446,000	398,000	—	4	2,753.2	3.02	19,865,092	176,681	0.89%	0.98	90.2	5.4	94.8
富山県	氷見市	44,906	230.54	17	495,000	440,000	420,000	450,000	5	2,641.5	13.56	29,067,134	201,365	0.69%	0.48	88.0	11.3	63.8
三重県	いなべ市	44,919	219.83	18	495,000	420,000	390,000	360,000	6	2,495.5	12.21	28,029,801	198,355	0.71%	0.84	88.5	8.0	11.4
兵庫県	赤穂市	46,039	126.85	18	486,000	415,000	375,000	264,000	3	2,557.7	7.05	25,344,204	187,546	0.74%	0.71	81.3	10.4	110.9
岡山県	笠岡市	46,265	136.24	20	540,000	486,000	450,000	540,000	6	2,313.3	6.81	28,990,060	242,713	0.84%	0.58	91.2	6.4	59.5
滋賀県	高島市	46,926	693.05	18	400,000	340,000	310,000	240,000	4	2,607.0	38.50	35,137,890	162,917	0.46%	0.38	94.2	9.5	15.0
群馬県	富岡市	47,021	122.85	18	435,000	390,000	360,000	100,000	6	2,612.3	6.83	29,089,629	187,219	0.64%	0.65	91.1	7.8	—
香川県	さぬき市	47,310	158.63	20	500,000	450,000	410,000	300,000	5	2,365.5	7.93	31,781,618	238,551	0.75%	0.40	92.6	13.2	—
富山県	砺波市	47,626	127.03	18	454,000	404,000	374,000	330,000	4	2,645.9	7.06	27,566,808	190,890	0.69%	0.59	89.0	12.9	45.7
	平均値	45,618	188.16	18.3	471,182	413,273	381,091	300,444	4.7	2,492.8	10.40	27,245,804	195,269	0.72%	0.60	90.2	9.1	—
	最大値	47,626	693.05	20	540,000	486,000	450,000	540,000	6	2,753.2	38.50	35,137,890	242,713	0.89%	0.98	94.2	13.2	—
	最小値	42,730	48.28	16	400,000	340,000	310,000	0	3	2,136.5	3.02	19,865,092	162,917	0.46%	0.38	81.3	5.4	—

(2) 類似団体(1-2)のうち面積が近い団体との比較

都道府県	市名	住基人口(人)	面積(k㎡)	議員定数(人)	報酬月額(円)			政務活動費年額(円)	職員数(人)	議員1人当たり人口(人)	議員1人当たり面積(k㎡)	財政規模(決算額)(千円)	議会費(決算額)(千円)	決算額に対する議会費の割合(%)	財政力指数	経常収支比率	実質公債費比率	将来負担比率
					議長	副議長	議員											
岐阜県	美濃市	117,01	19,783	13	398,000	353,500	332,000	—	4	1,521.8	9.00	12,914,959	116,708	0.90%	0.56	93.8	9.3	41.0
広島県	竹原市	118,23	24,070	14	426,800	383,150	344,350	240,000	3	1,719.3	8.45	15,550,549	141,018	0.91%	0.60	96.0	8.4	94.0
山梨県	富士吉田市	121,74	47,741	20	400,000	370,000	360,000	240,000	4	2,387.1	6.09	33,247,991	196,309	0.59%	0.71	82.1	8.0	22.7
群馬県	高岡市	122,85	47,021	18	435,000	390,000	360,000	100,000	6	2,612.3	6.83	29,089,629	187,219	0.64%	0.65	91.1	7.8	—
栃木県	さくら市	125,63	44,006	18	450,000	365,000	335,000	—	4	2,444.8	6.98	22,921,777	166,312	0.73%	0.75	93.9	7.4	—
兵庫県	赤穂市	126,85	46,039	18	486,000	415,000	375,000	264,000	3	2,557.7	7.05	25,344,204	187,546	0.74%	0.71	81.3	10.4	110.9
富山県	砺波市	127,03	47,626	18	454,000	404,000	374,000	330,000	4	2,645.9	7.06	27,566,808	190,890	0.69%	0.59	89.0	12.9	45.7
兵庫県	西脇市	132,44	39,203	16	465,000	408,000	370,000	44,500	4	2,450.2	8.28	30,945,082	156,213	0.50%	0.45	90.4	8.5	20.9
新潟県	加茂市	133,72	25,625	18	364,600	301,700	284,300	60,000	4	1,423.6	7.43	14,800,080	146,173	0.99%	0.43	95.5	9.3	114.6
富山県	小矢部市	134,07	28,977	16	445,000	390,000	360,000	240,000	5	1,811.1	8.38	18,445,790	168,900	0.92%	0.60	88.3	14.9	196.7
岡山県	笠岡市	136,24	46,265	20	540,000	486,000	450,000	540,000	6	2,313.3	6.81	28,990,060	242,713	0.84%	0.58	91.2	6.4	59.5
	平均値	126,90	37,851	17.2	442,218	387,850	358,605	228,722	4.3	2,200.6	7.50	23,619,721	172,727	0.73%	0.60	90.2	9.4	—
	最大値	136,24	47,626	20	540,000	486,000	450,000	540,000	6	2,645.9	9.00	33,247,991	242,713	0.99%	0.75	96.0	14.9	—
	最小値	117,01	19,783	13	364,600	301,700	284,300	0	3	1,423.6	6.09	12,914,959	116,708	0.50%	0.43	81.3	6.4	—

(3) 類似団体(1-2)のうち財政規模(決算額)に近い団体との比較

都道府県	市名	財政規模 (決算額) (千円)	議会費 (決算額) (千円)	決算額に占める 議会費の割合 (%)	住基人口 (人)	面積 (㎡)	議員 定数 (人)	報酬月額(円)			政務活動費 年額(円)	職員数 (人)	議員1人 当たり 人口(人)	議員1人 当たり 面積(㎡)	財政力 指数	經常收支 比率	実質公債費 比率	将来負担 比率
								議長	副議長	議員								
1	岡山県 井原市	23,810,024	184,478	0.77%	38,818	243.54	18	455,000	380,000	350,000	360,000	5	2,156.6	13.53	0.42	89.0	9.7	-
2	福島県 本宮市	23,823,250	176,839	0.74%	30,120	88.02	20	414,000	368,000	330,000	120,000	4	1,506.0	4.40	0.67	90.3	6.4	57.4
3	福井県 大野市	23,920,223	178,203	0.74%	31,615	872.43	18	448,000	377,000	357,000	240,000	4	1,756.4	48.47	0.42	97.9	8.6	40.4
4	兵庫県 加東市	24,261,519	160,439	0.66%	39,842	157.55	16	450,000	380,000	350,000	-	4	2,490.1	9.85	0.69	88.6	5.1	-
5	広島県 府中市	24,567,982	214,332	0.87%	37,235	195.75	20	477,000	433,000	400,000	240,000	4	1,861.8	9.79	0.47	97.9	9.6	73.1
6	兵庫県 赤穂市	25,344,204	187,546	0.74%	46,039	126.85	18	486,000	415,000	375,000	264,000	3	2,557.7	7.05	0.71	81.3	10.4	110.9
7	兵庫県 小野市	25,645,521	182,657	0.71%	47,833	93.84	16	528,000	449,000	409,000	-	3	2,989.6	5.87	0.72	90.7	4.6	5.7
8	長野県 岡谷市	25,953,970	187,324	0.72%	48,095	85.10	18	465,000	396,000	353,000	108,000	5	2,671.9	4.73	0.65	91.0	9.2	68.3
9	富山県 黒部市	25,962,869	192,143	0.74%	40,497	427.96	18	454,000	400,000	370,000	360,000	5	2,249.8	23.78	0.67	87.7	11.6	104.5
10	三重県 亀山市	26,656,111	225,417	0.85%	49,431	191.04	18	495,000	420,000	390,000	240,000	7	2,746.2	10.61	0.90	85.5	2.0	-
11	長野県 諏訪市	26,721,694	159,001	0.60%	48,629	109.91	15	456,000	388,000	349,000	120,000	4	3,241.9	7.33	0.74	90.3	5.2	82.1
	平均値	25,151,579	186,216	0.74%	41,650	235.60	17.7	466,182	400,546	366,636	228,000	4.4	2,353.1	13.20	0.60	90.0	7.5	-
	最大値	26,721,694	225,417	0.87%	49,431	872.43	20	528,000	449,000	409,000	360,000	7	3,241.9	48.47	0.90	97.9	11.6	-
	最小値	23,810,024	159,001	0.60%	30,120	85.10	15	414,000	368,000	330,000	0	3	1,506.0	4.40	0.42	81.3	2.0	-

(4) 類似団体(1-2)のうち議員定数が18人の団体との比較

都道府県	市名	住基人口 (人)	面積 (km ²)	議員 定数 (人)	報酬月額(円)			職員数 (人)	職員1人 当たり 人口(人)	職員1人 当たり 面積(km ²)	財政規模 (決算額) (千円)	議会数 (決算額) (千円)	決算額に 対する 議会費の 割合(%)	財政力 指数	経常収支 比率	実質公債費 比率	将来負担 比率
					議長	副議長	議員										
1	岩手県 釜石市	31,413	440.34	18	392,000	338,000	313,000	5	1,745.2	24.46	41,289,541	170,963	0.41%	0.53	99.1	15.8	-
2	宮城県 白石市	32,526	286.48	18	455,000	384,000	361,000	5	1,807.0	15.92	20,226,175	166,159	0.82%	0.50	91.7	4.5	-
3	新潟県 加茂市	25,625	133.72	18	364,600	301,700	284,300	4	1,423.6	7.43	14,800,080	146,173	0.99%	0.43	95.5	9.3	114.6
4	新潟県 糸魚川市	40,529	746.24	18	387,000	319,000	300,000	5	2,251.6	41.46	33,265,357	172,670	0.52%	0.47	92.9	11.6	83.6
5	新潟県 妙高市	30,828	445.63	18	364,500	297,200	284,100	4	1,712.7	24.76	22,144,932	144,346	0.65%	0.43	79.8	7.1	-
6	富山県 黒部市	40,497	427.96	18	454,000	400,000	370,000	5	2,249.8	23.78	25,962,869	192,143	0.74%	0.67	87.7	11.6	104.5
7	富山県 砺波市	47,626	127.03	18	454,000	404,000	374,000	4	2,645.9	7.06	27,566,808	190,890	0.69%	0.59	89.0	12.9	45.7
8	富山県 南砺市	48,624	668.64	18	460,000	410,000	380,000	6	2,701.3	37.15	40,218,180	215,587	0.54%	0.35	89.4	4.8	-
9	福井県 大野市	31,615	872.43	18	448,000	377,000	357,000	4	1,756.4	48.47	23,920,223	178,203	0.74%	0.42	97.9	8.6	40.4
10	長野県 岡谷市	48,095	85.10	18	465,000	396,000	353,000	5	2,671.9	4.73	25,953,970	187,324	0.72%	0.65	91.0	9.2	68.3
11	山梨県 中央市	30,756	31.69	18	330,000	300,000	290,000	3	1,708.7	1.76	17,192,328	139,698	0.81%	0.68	87.7	8.2	23.6
12	茨城県 桜川市	39,845	180.06	18	334,000	306,000	293,000	5	2,213.6	10.00	23,052,154	154,139	0.67%	0.49	86.8	7.7	62.7
13	栃木県 さくら市	44,006	125.63	18	450,000	365,000	335,000	4	2,444.8	6.98	22,921,777	166,312	0.73%	0.75	93.9	7.4	-
14	群馬県 富岡市	47,021	122.85	18	435,000	390,000	360,000	6	2,612.3	6.83	29,089,629	187,219	0.64%	0.65	91.1	7.8	-
15	三重県 亀山市	49,431	191.04	18	495,000	420,000	390,000	7	2,746.2	10.61	26,656,111	225,417	0.85%	0.90	85.5	2.0	-
16	三重県 いなべ市	44,919	219.83	18	495,000	420,000	390,000	6	2,495.5	12.21	28,029,801	198,355	0.71%	0.84	88.5	8.0	11.4
17	岐阜県 恵那市	48,371	504.24	18	424,000	382,000	362,000	5	2,687.3	28.01	33,691,617	178,916	0.53%	0.46	86.4	1.0	-
18	岐阜県 郡上市	39,760	1,030.75	18	390,000	340,000	310,000	5	2,208.9	57.26	32,548,776	162,958	0.50%	0.32	84.8	12.4	83.3
19	滋賀県 高島市	46,926	693.05	18	400,000	340,000	310,000	4	2,607.0	38.50	35,137,890	162,917	0.46%	0.38	94.2	9.5	15.0
20	兵庫県 赤穂市	46,039	126.85	18	486,000	415,000	375,000	3	2,557.7	7.05	25,344,204	187,546	0.74%	0.71	81.3	10.4	110.9
21	兵庫県 朝来市	29,165	403.06	18	441,000	363,000	324,000	4	1,620.3	22.39	23,750,923	172,723	0.73%	0.40	89.1	11.3	-
22	岡山県 井原市	38,818	243.54	18	455,000	380,000	350,000	5	2,156.6	13.53	23,810,024	184,478	0.77%	0.42	89.0	9.7	-
23	大分県 臼杵市	36,830	291.20	18	420,000	365,000	340,000	4	2,046.1	16.18	27,059,356	166,377	0.61%	0.39	91.9	7.7	-
	平均値	39,968	365.10	18.0	426,048	365,778	339,365	4.7	2,220.4	20.30	27,114,466	176,153	0.65%	0.50	89.7	8.6	-
	最大値	49,431	1,030.75	-	495,000	420,000	390,000	7	2,746.2	57.26	41,289,541	225,417	0.99%	0.90	99.1	15.8	-
	最小値	25,625	31.69	-	330,000	297,200	284,100	3	1,423.6	1.76	14,800,080	139,698	0.41%	0.32	79.8	1.0	-

4 類似団体（1-2）との比較（常任委員会数・請負契約等の辞退の範囲等）

（1）議員定数13人（4市）

都道府県	市名	住基人口 (人)	面積 (km ²)	議員 定数 (人)	条例施行 年月	2022年1月1日 以降適用議員 定数	常任 委員会数	常任委員会定数	政治倫理条例・請負契約等の辞退の範囲
1	岐阜県 美濃市	19,783	117.01	13	2011年4月		2	7	—
2	岐阜県 山梨市	25,983	221.98	13	2020年4月		2	7	—
3	奈良県 御所市	24,515	60.58	13	2018年4月		2	7	条例 第5条
4	福岡県 豊前市	24,489	111.01	13	2016年3月		4	7	条例 第11条
	平均値	23,693	127.60				2.5		

（2）議員定数14人（7市）

都道府県	市名	住基人口 (人)	面積 (km ²)	議員 定数 (人)	条例施行 年月	2022年1月1日 以降適用議員 定数	常任 委員会数	常任委員会定数	政治倫理条例・請負契約等の辞退の範囲
1	石川県 羽咋市	20,569	81.85	14	2013年9月		2	7	議員の2親等以内親族が経営する企業
2	山梨県 大月市	22,629	280.25	14	2015年7月		2	7	自己の配偶者若しくは2親等の親族が取締役等をしている法人 議員が取締役等に就いているとみなされる法人
3	茨城県 高萩市	27,414	193.58	14	2019年11月		2	7	議員、その配偶者及び議員の3親等以内の親族並びに議員が代表者、役員である法人又は実質的経営に携わっている法人
4	岐阜県 飛騨市	23,022	792.51	14	2016年2月		2	7	—
5	兵庫県 相生市	28,410	90.45	14	2015年4月		2	7	—
6	広島県 竹原市	24,070	118.23	14	2010年11月		2	7	請負契約の辞退の範囲は規程なし
7	大分県 津久見市	16,307	79.50	14	2011年4月		3	7	辞退の範囲の 規定なし
	平均値	23,203	233.80				2.1	13	辞退の範囲の 規定なし

(3) 議員定数15人(9市)

都道府県	市名	住基人口 (人)	面積 (km ²)	議員 定数 (人)	条例施行 年月	2022年1月1日 以降適用議員 定数	常任 委員会数	常任委員会定数	政治倫理条例・請負契約等の辞退の範囲
1 富山県	滑川市	33,039	54.62	15	2013年11月		2	8 7	辞退の範囲の 規定なし
2 石川県	かほく市	35,854	64.44	15	2013年5月		2	7 7	議員の2親等以内親族が経営する企業 条例 第4条
3 長野県	諏訪市	48,629	109.91	15	2007年5月		2	8 7	辞退の範囲の 規定なし
4 長野県	駒ヶ根市	32,194	165.86	15	2007年4月		2	8 7	—
5 奈良県	葛城市	37,755	33.72	15	2013年10月		2	8 7	・市長等及び議員の配偶者、1親等以内の親族、2親等以内の血族、同居の親族 ・市長等及び議員が役員に就いている企業 ・市長等及び議員が実質的に経営に携わる企業
6 愛知県	岩倉市	47,818	10.47	15	2011年4月		3	7 4	・市長等及び議員の配偶者、2親等以内若しくは同居の親族又は議員が役員をしている企業 ・議員が実質的に経営に携わる企業
7 兵庫県	加西市	42,716	150.22	15	2011年5月		3	8 7 5	・議員及び市長等の配偶者、1親等の親族及び同居者が経営し、又は役員を している企業 ・議員及び市長等の配偶者、1親等の親族及び同居者が経営し、又は役員を している企業 ・議員及び市長等の配偶者、1親等の親族及び同居者が経営し、又は役員を している企業
8 福岡県	大川市	32,845	33.62	15	2023年4月		3	5 5 5	配偶者、並びに1親等又は同居の親族 条例 第15条
9 佐賀県	多久市	18,714	96.56	15	2019年4月	2023年4月 15→14	3	6 7 6	辞退の範囲の 規定なし
	平均値	36,618	79.90				2.4		

(4) 議員定数16人(23市)

都道府県	市名	住基人口 (人)	面積 (km ²)	議員 定数 (人)	議員 定数 の 日 以 降 選 出 定 数	常任 委員 会 数	常任委員会定数	政治倫理条例・議員契約等の辞退の範囲
1 宮城県	角田市	27,770	147.53	16	2019年9月	2	8	—
2 新潟県	小千谷市	34,065	155.19	16	2011年4月	2	8	—
3 富山県	小矢部市	28,977	134.07	16	2010年8月	2	7	—
4 石川県	能美市	49,761	84.14	16	2021年10月	2	8	議員及び議員の配偶者、又は議員の2親等内の血族及び2親等内の姻族の経営する企業、さらに議員が事実上支配力を持つと思われる企業
5 神奈川県	南足柄市	41,651	76.93	16	2007年4月	2	8	—
6 山梨県	都留市	29,516	161.63	16	2015年4月	2	8	議員、その配偶者若しくは当該議員の2親等以内の親族が代表者若しくは役員である法人
7 茨城県	潮来市	27,279	71.41	16	2016年1月	2	8	議員が役員若しくは役員を有する企業、議員が役員若しくは役員を有する企業
8 栃木県	矢板市	31,373	170.46	16	2007年4月	2	8	辞退の範囲の規定なし
9 愛知県	高浜市	49,280	13.11	16	2011年4月	2	8	議員が役員をし、若しくは事実的に経営に加わっている企業、議員、配偶者若しくは同居の2親等以内の親族が経営する企業
10 兵庫県	養父市	22,389	422.91	16	2012年10月	2	8	辞退の範囲の規定なし
11 兵庫県	加東市	39,842	157.55	16	2014年10月	2	8	—
12 広島県	大竹市	26,335	78.66	16	2007年3月	2	8	大竹市議会基本条例第7章 議員契約の辞退の範囲の規定はない
13 福井県	勝山市	22,144	253.88	16	2007年8月	3	8	議員の配偶者、1親等若しくは同居の親族が経営、若しくは役員
14 福井県	あわら市	27,242	116.98	16	2021年6月	3	8	議員の配偶者、2親等以内の親族若しくは同居の親族が経営、若しくは役員、議員が資本金三分の一以上出資、議員が経営方針に関与している、議員に報酬を支払っている
15 愛知県	弥富市	44,051	48.28	16	2016年2月	3	8	—
16 岐阜県	瑞浪市	36,482	174.86	16	2011年2月	3	8	—
17 滋賀県	米原市	38,136	250.39	16	2021年10月	3	8	議員ならびにその配偶者および同居の親族が経営し、もしくは役員をし、議員が事実的に経営に関与する企業
18 兵庫県	西脇市	39,203	132.44	16	2013年10月	3	8	—
19 兵庫県	小野市	47,833	93.84	16	2011年4月	3	8	—
20 岡山県	備前市	32,666	258.14	16	2014年5月	3	8	備前市議会基本条例第21条政治倫理は議員が別に定める(政治倫理規程) ※政治倫理規定に議員契約等の辞退の範囲の規定はない
21 岡山県	浅口市	33,607	66.46	16	2018年4月	3	6	地方自治法第92条の2の趣旨に従い、……一切関与しないこと。
22 山形県	長井市	25,785	214.67	16	2011年4月	4	8	辞退の範囲の規定なし
23 兵庫県	夙川市	36,008	658.54	16	2017年5月	4	8	議員が役員をし、若しくは事実的に経営に関与している事業者、議員の配偶者及び1親等の親族が経営する事業者
	平均値	34,409	171.40	2.6				

(5) 議員定数17人(3市)

都道府県	市名	住基人口 (人)	面積 (km ²)	議員 定数 (人)	条例 施行 年月	2022年1月1日 以降適用議員 定数	常任 委員 会定数	常任委員会定数	政治倫理条例・請負契約等の辞退の範囲
1 新潟県	見附市	39,500	77.91	17	2006年10月		2	8 9	辞退の範囲の 規定なし
2 富山県	魚津市	40,477	200.61	17	2016年4月		3	6 6 6	—
3 富山県	水見市	44,906	230.54	17	2014年10月		3	6 6 5	議員の配偶者若しくは1親等の親族 条例 第3条
	平均値	41,628	169.70				2.7		

(6) 議員定数18人(23市)

都道府県	市名	住基人口 (人)	面積 (km ²)	議員 定数 (人)	条例施行 年月	2022年1月1日 以降適用議員 定数	常任 委員会数	常任委員会定数	政治倫理条例・請負契約等の辞退の範囲
1	宮城県 白石市	32,526	286.48	18	2011年7月		2	9	—
2	岩手県 釜石市	31,413	440.34	18	2019年9月		3	6	—
3	新潟県 加茂市	25,625	133.72	18	2015年4月		3	6	—
4	新潟県 糸魚川市	40,529	746.24	18	2021年4月		3	6	辞退の範囲の 規定なし
5	新潟県 妙高市	30,828	445.63	18	2011年7月		3	6	辞退の範囲の 規定なし
6	富山県 黒部市	40,497	427.96	18	2014年10月	2022年10月 18-17	3	6	辞退の範囲の 規定なし
7	富山県 砺波市	47,626	127.03	18	2017年4月		3	6	—
8	富山県 南砺市	48,624	668.64	18	2020年11月		3	6	—
9	福井県 大野市	31,615	872.43	18	2011年2月	2023年2月 18-16	3	6	条例 第3条
10	長野県 岡谷市	48,095	85.10	18	2007年4月		3	6	議員の配偶者若しくは2親等の親族が経営、若しくは役員
11	山梨県 中央市	30,756	31.69	18	2011年2月		3	6	—
12	茨城県 桜川市	39,845	180.06	18	2014年9月	2022年9月 18-16	3	6	条例 第4条
13	栃木県 さくら市	44,006	125.63	18	2014年11月		3	6	条例 第12条
14	群馬県 富岡市	47,021	122.85	18	2015年4月		3	6	—
15	岐阜県 恵那市	48,371	504.24	18	2016年11月		3	6	—
16	岐阜県 郡上市	39,760	1,030.75	18	2012年4月		3	6	—
17	兵庫県 赤穂市	46,039	126.85	18	2013年3月		3	6	条例 第11条
18	兵庫県 朝来市	29,165	403.06	18	2013年10月		3	6	議員が役員をし、若しくは実質的に経営に携わっている企業、議員の配偶者もしくは2親等以内の親族が経営する企業
19	三重県 いなべ市	44,919	219.83	18	2017年11月		3	8	議員の生業に携わる配偶者及び1親等の親族
20	三重県 亀山市	49,431	191.04	18	2014年10月		4	17	—
21	滋賀県 高島市	46,926	693.05	18	2017年1月		4	6	条例 第4条
22	岡山県 井原市	38,818	243.54	18	2021年4月		4	6	条例 第5条
23	大分県 臼杵市	36,830	291.20	18	2014年4月		5	6	—
	平均値	39,968	365.10				3.2	6	

(7) 議員定数19人(1市)

都道府県	市名	住基人口 (人)	面積 (km ²)	議員 定数 (人)	条例施行年 月	2022年1月1日 以降適用議員 定数	常任 委員会数	常任委員会定数	政治倫理条例・請負契約等の辞退の範囲
茨城県	北茨城市	41,971	186.80	19	2017年3月		3	7 6 6	辞退の範囲の 規定なし

(8) 議員定数20人(11市)

都道府県	市名	住基人口 (人)	面積 (km ²)	議員 定数 (人)	条例施行年 月	2022年1月1日 以降適用議員 定数	常任 委員会数	常任委員会定数	政治倫理条例・請負契約等の辞退の範囲
岩手県	大船渡市	34,285	322.51	20	2012年4月		3	7 7 6	—
岩手県	久慈市	33,344	623.50	20	2019年7月		3	7 7 6	—
福島県	本宮市	30,120	88.02	20	2015年7月		3	7 6 6	辞退の範囲の 規定なし
新潟県	五泉市	48,076	351.91	20	2011年10月		3	7 7 6	—
山梨県	富士吉田市	47,741	121.74	20	2003年4月		3	7 7 6	—
茨城県	下妻市	42,730	80.88	20	2010年9月	2023年12月	3	6 6 6	要綱 第2条 議員は市の請負契約は一切介入しない
広島県	府中市	37,235	195.75	20	2014年4月	2022年4月	3	6 6 6	要綱 第4条 議員の2親等以内の親族が経営する企業は市の工事等の請負契約等を辞退
香川県	さぬき市	47,310	158.63	20	2019年4月	20→19	3	7 6 7	要綱 さぬき市議会基本条例第5条 政治倫理は別に定める(政治倫理要綱(内規)) 議員が資本金その他これに類するもの2分の1以上を出資している法人 配偶者、並びに3親等又は同居の親族
佐賀県	武雄市	48,138	195.40	20	2018年4月		3	7 7 6	—
岡山県	笠岡市	46,265	136.24	20	2020年4月		3	18 10 10	辞退の範囲の 規定なし
和歌山県	海南市	48,717	101.06	20	2018年4月	2022年4月	5	6 6 6 7 8	辞退の範囲の 規定なし
	平均値	42,178	216.00				3.2		

—	政治倫理条例の制定がない場合
条例 第〇条	請負契約の辞退の範囲の規定がある場合
辞退の範囲の 規定なし	請負契約の辞退の範囲の規定がない場合
要綱 第〇条	政治倫理条例以外の規程で規定している場合(例:議会基本条例、要綱、規則等)

5 人口と議員定数の分布図等

人口と議員定数の分布図 (全国 815 市)

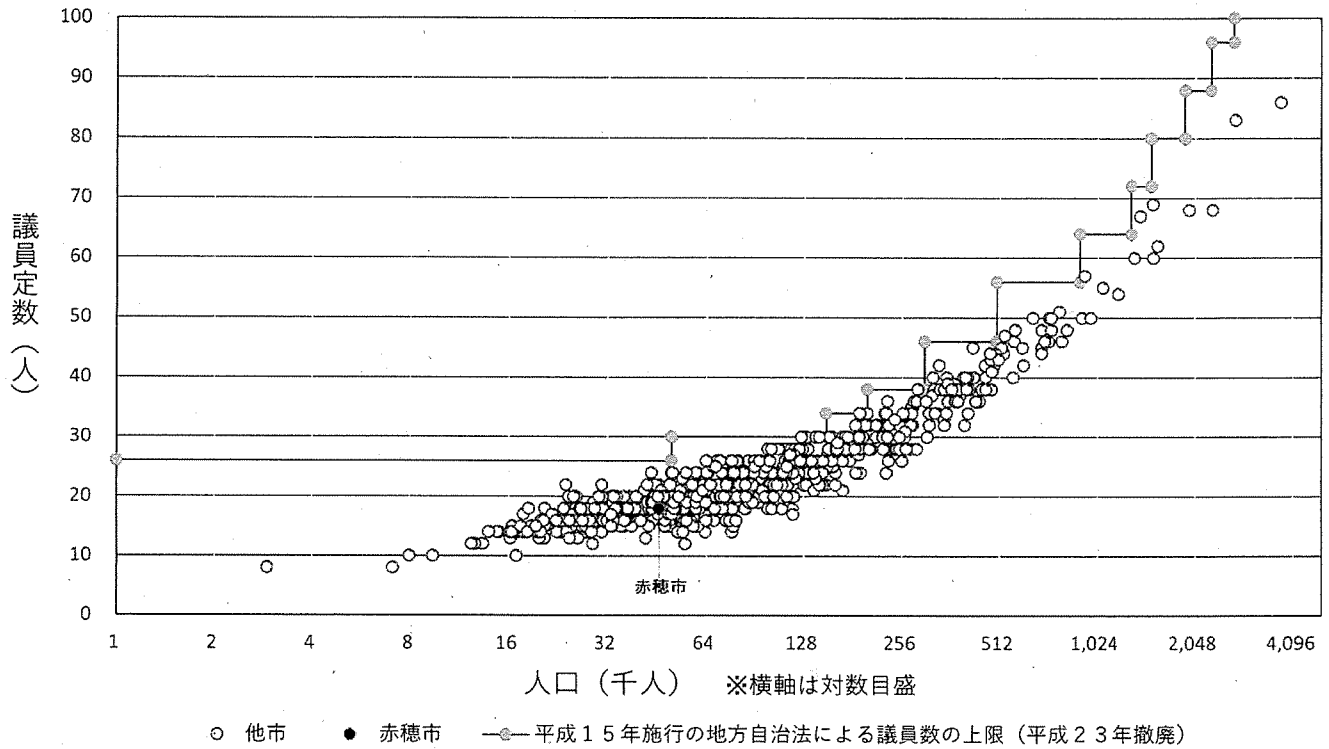

人口と議員定数の分布図
(全国・人口3万以上5万未満の175市)

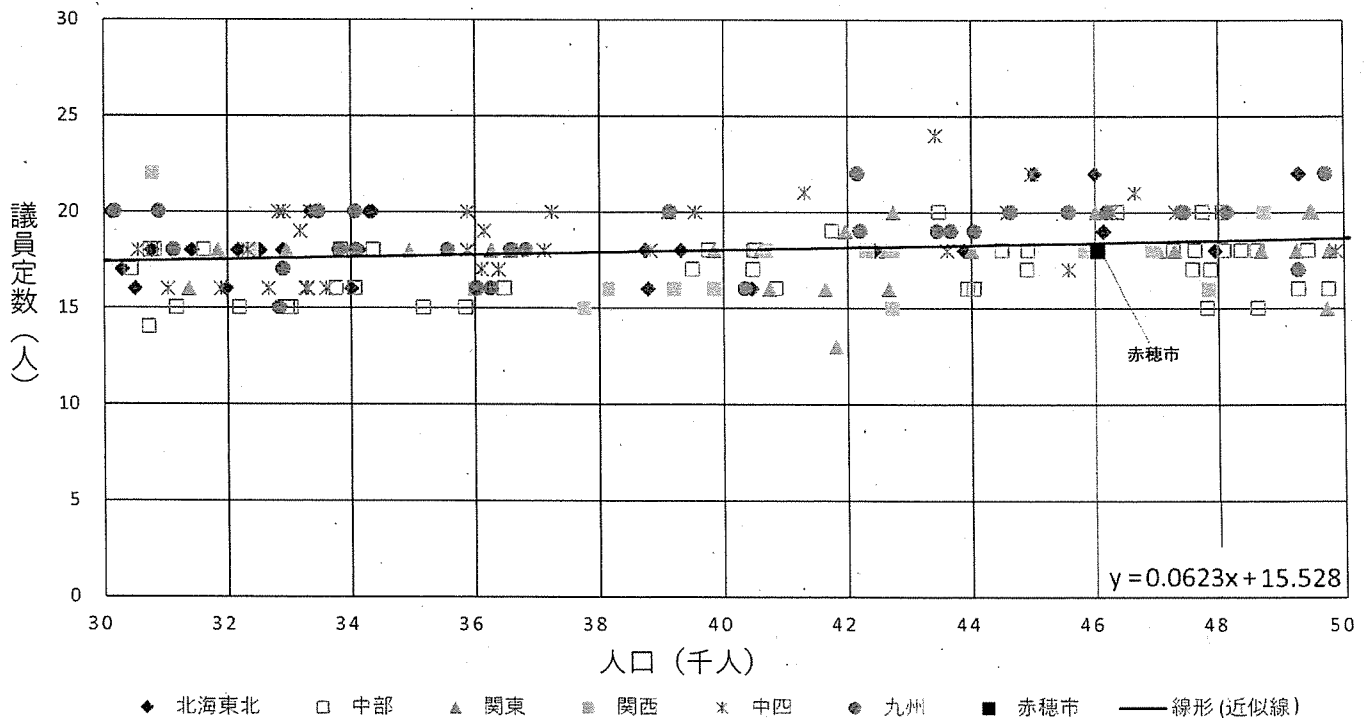

財政規模と議会費の割合の分布図（類似団体81市）

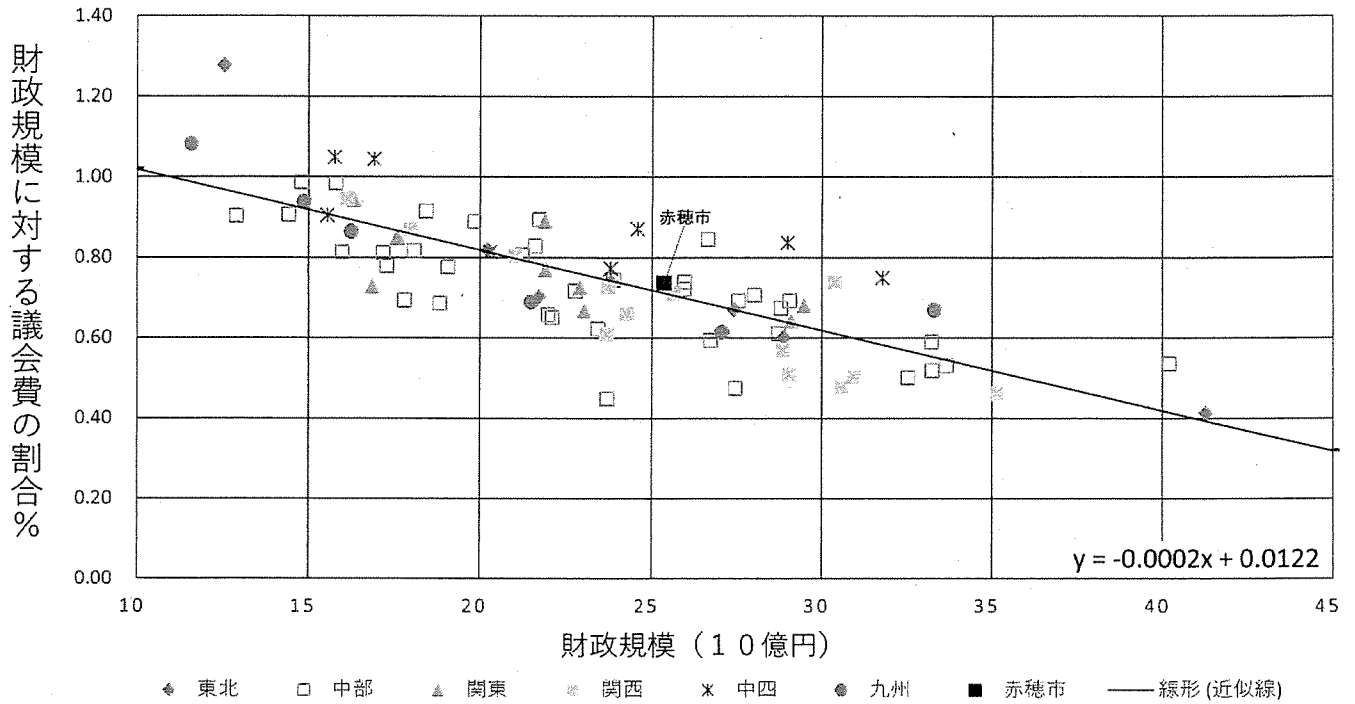

人口密度と1万人当たりの議員数の分布図

(類似団体78市) ※人口密度1000人/km²以上の3市を除く

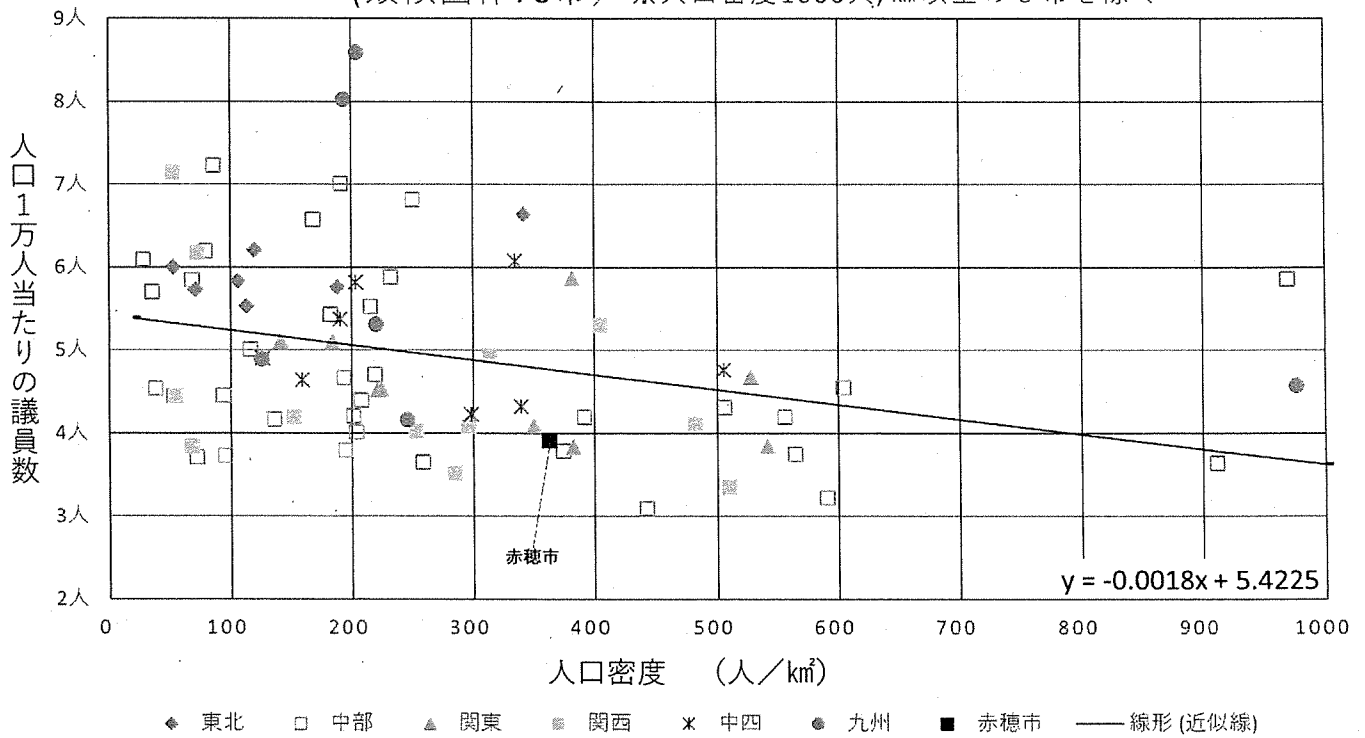

※参考 調査結果表 3 類似団体(1-2)との比較(人口・面積・財政規模等)

都道府県	市名	住基人口(人)	面積(k㎡)	議員定数(人)	報酬月額(円)			政務活動費年額(円)	職員数(人)	議員1人当たり人口(人)	議員1人当たり面積(k㎡)	議会費(決算額)(千円)	決算額に対する議会費の割合(%)	財政力指数	経常収支比率	実質公債費比率	将来負担比率
					議長	副議長	議員										
1	岩手県 大船渡市	34,285	322.51	20	392,000	339,000	320,000	84,000	5	1,714.3	28,881,191	174,197	0.60%	0.46	93.3	11.9	104.2
2	岩手県 久慈市	33,344	623.50	20	386,000	331,000	303,000	120,000	6	1,667.2	27,409,483	184,127	0.67%	0.42	88.6	13.6	120.8
3	岩手県 釜石市	31,413	440.34	18	392,000	338,000	313,000	180,000	5	1,745.2	41,289,541	170,963	0.41%	0.53	99.1	15.8	-
4	宮城県 白石市	32,526	286.48	18	455,000	384,000	361,000	60,000	5	1,807.0	20,226,175	166,159	0.82%	0.50	91.7	4.5	-
5	宮城県 角田市	27,770	147.53	16	448,000	377,000	353,000	60,000	4	1,735.6	21,723,585	153,156	0.71%	0.52	98.8	9.2	79.5
6	山形県 長井市	25,785	214.67	16	435,000	385,000	360,000	120,000	5	1,611.6	12,545,478	160,436	1.28%	0.45	85.3	11.3	232.0
7	福島県 本宮市	30,120	88.02	20	414,000	368,000	330,000	120,000	4	1,506.0	23,823,250	176,839	0.74%	0.67	90.3	6.4	57.4
8	新潟県 小千谷市	34,065	155.19	16	392,000	322,000	307,000	96,000	4	2,129.1	22,020,614	144,829	0.66%	0.56	83.3	9.7	55.0
9	新潟県 加茂市	25,625	133.72	18	364,600	301,700	284,300	60,000	4	1,423.6	14,800,080	146,173	0.99%	0.43	95.5	9.3	114.6
10	新潟県 見附市	39,500	77.91	17	364,000	305,000	294,000	120,000	4	2,323.5	27,475,877	130,750	0.48%	0.59	97.5	9.0	104.0
11	新潟県 糸魚川市	40,529	746.24	18	387,000	319,000	300,000	183,600	5	2,251.6	33,265,357	172,670	0.52%	0.47	92.9	11.6	83.6
12	新潟県 妙高市	30,828	445.63	18	364,500	297,200	284,100	180,000	4	1,712.7	22,144,932	144,346	0.65%	0.43	79.8	7.1	-
13	新潟県 五泉市	48,076	351.91	20	405,000	331,000	313,000	150,000	5	2,403.8	28,727,276	175,703	0.61%	0.43	86.0	9.4	79.2
14	富山県 魚津市	40,477	200.61	17	480,000	430,000	400,000	360,000	5	2,381.0	21,758,559	194,786	0.90%	0.69	89.6	11.8	104.5
15	富山県 氷見市	44,906	230.54	17	495,000	440,000	420,000	450,000	5	2,641.5	29,067,134	201,365	0.69%	0.48	88.0	11.3	63.8
16	富山県 滑川市	33,039	54.62	15	424,000	377,000	354,000	360,000	4	2,202.6	17,307,403	134,906	0.78%	0.76	82.6	6.2	-
17	富山県 黒部市	40,497	427.96	18	454,000	400,000	370,000	360,000	5	2,249.8	25,962,869	192,143	0.74%	0.67	87.7	11.6	104.5
18	富山県 砺波市	47,626	127.03	18	454,000	404,000	374,000	330,000	4	2,645.9	27,566,808	190,890	0.69%	0.59	89.0	12.9	45.7
19	富山県 小矢部市	28,977	134.07	16	445,000	390,000	360,000	240,000	5	1,811.1	18,445,790	168,900	0.92%	0.60	88.3	14.9	196.7
20	富山県 南砺市	48,624	668.64	18	460,000	410,000	380,000	330,000	6	2,701.3	40,218,180	215,587	0.54%	0.35	89.4	4.8	-
21	石川県 羽咋市	20,569	81.85	14	445,000	385,000	365,000	240,000	3	1,469.2	14,428,840	130,869	0.91%	0.43	92.9	8.4	-
22	石川県 小浜市	35,854	64.44	15	440,000	375,000	355,000	240,000	4	2,390.3	23,460,939	146,264	0.62%	0.43	92.4	11.4	52.0
23	石川県 能美市	49,761	84.14	16	450,000	390,000	370,000	600,000	5	3,110.1	28,809,066	194,529	0.68%	0.68	90.4	5.6	0.5
24	福井県 大野市	31,615	872.43	18	448,000	377,000	357,000	240,000	4	1,756.4	23,920,223	178,203	0.74%	0.42	97.9	8.6	40.4
25	福井県 勝山市	22,144	253.88	16	440,000	370,000	350,000	360,000	4	1,384.0	15,795,485	155,633	0.99%	0.44	92.5	8.5	79.8
26	福井県 あわら市	27,242	116.98	16	440,000	370,000	350,000	-	5	1,702.6	18,100,901	147,923	0.82%	0.60	89.1	6.9	47.6
27	長野県 岡谷市	48,095	85.10	18	465,000	396,000	353,000	108,000	5	2,671.9	25,953,970	187,324	0.72%	0.65	91.0	9.2	68.3
28	長野県 諏訪市	48,629	109.91	15	456,000	388,000	349,000	120,000	4	3,241.9	26,721,694	159,001	0.60%	0.74	90.3	5.2	82.1
29	長野県 駒ヶ根市	32,194	165.86	15	404,000	338,000	313,000	108,000	4	2,146.3	18,844,608	129,269	0.69%	0.60	89.4	12.2	143.3
30	神奈川県 南足柄市	41,651	76.93	16	451,000	361,000	338,000	120,000	4	2,603.2	21,925,973	169,210	0.77%	0.89	100.0	4.1	16.9
31	山梨県 富士吉田市	47,741	121.74	20	400,000	370,000	360,000	240,000	4	2,387.1	33,247,991	196,309	0.59%	0.71	82.1	8.0	22.7
32	山梨県 都留市	29,516	161.63	16	380,000	355,000	345,000	-	3	1,844.8	19,089,260	148,265	0.78%	0.49	89.5	10.9	4.2
33	山梨県 大月市	22,629	280.25	14	375,000	355,000	345,000	-	4	1,616.4	15,993,578	130,155	0.81%	0.66	85.3	15.3	104.0
34	山梨県 中央市	30,756	31.69	18	330,000	300,000	290,000	120,000	3	1,708.7	17,192,328	139,698	0.81%	0.68	87.7	8.2	23.6
35	茨城県 下妻市	42,730	80.88	20	430,000	390,000	370,000	120,000	5	2,136.5	21,909,830	195,411	0.89%	0.69	92.0	7.7	66.4

都道府県	市名	住基人口 (人)	面積 (km ²)	議員 定数 (人)	報酬月額(円)			議員数 (人)	議員1人 当たり 人口(人)	議員1人 当たり 面積(km ²)	財政控額 (決算額) (千円)	議会費 (決算額) (千円)	決算額に 対する 議会費の 割合(%)	財政力 指数	経常収支 比率	実質公債費 比率	将来負担 比率
					議長	副議長	議員										
36	茨城県 高萩市	27,414	193.58	14	455,000	395,000	375,000	4	1,958.1	13.83	16,332,490	154,399	0.95%	0.61	94.8	8.9	45.5
37	茨城県 北茨城市	41,971	186.80	19	461,000	413,000	391,000	5	2,209.0	9.83	29,471,454	200,801	0.68%	0.70	96.6	10.6	111.9
38	茨城県 潮来市	27,279	71.41	16	327,000	279,000	259,000	4	1,704.9	4.46	16,872,722	123,182	0.73%	0.50	86.2	9.7	66.2
39	茨城県 桜川市	39,845	180.06	18	334,000	306,000	293,000	5	2,213.6	10.00	23,052,154	154,139	0.67%	0.49	86.8	7.7	62.7
40	栃木県 矢板市	31,373	170.46	16	418,000	337,250	308,750	4	1,960.8	10.65	17,596,960	149,720	0.85%	0.68	89.4	9.1	52.0
41	栃木県 さくら市	44,006	125.63	18	450,000	365,000	335,000	4	2,444.8	6.98	22,921,777	166,312	0.73%	0.75	93.9	7.4	-
42	群馬県 富岡市	47,021	122.85	18	435,000	390,000	360,000	6	2,612.3	6.83	29,089,629	187,219	0.64%	0.65	91.1	7.8	-
43	愛知県 高浜市	49,280	13.11	16	450,000	387,000	361,000	4	3,080.0	0.82	22,801,476	163,702	0.72%	1.02	89.5	▲ 0.1	18.6
44	愛知県 岩倉市	47,818	10.47	15	512,000	462,000	431,000	4	3,187.9	0.70	21,638,932	179,355	0.83%	0.82	89.0	4.3	26.3
45	愛知県 弥富市	44,051	48.28	16	498,000	446,000	398,000	4	2,753.2	3.02	19,865,092	176,681	0.89%	0.98	90.2	5.4	94.8
46	三重県 亀山市	49,431	191.04	18	495,000	420,000	390,000	7	2,746.2	10.61	26,656,111	225,417	0.85%	0.90	85.5	2.0	-
47	三重県 いなべ市	44,919	219.83	18	495,000	420,000	390,000	6	2,495.5	12.21	28,029,801	198,355	0.71%	0.84	88.5	8.0	11.4
48	岐阜県 美濃市	19,783	117.01	13	398,000	353,500	332,000	4	1,521.8	9.00	12,914,959	116,708	0.90%	0.56	93.8	9.3	41.0
49	岐阜県 瑞浪市	36,482	174.86	16	430,000	400,000	375,000	4	2,280.1	10.93	21,251,675	171,428	0.81%	0.64	82.4	3.0	-
50	岐阜県 惠那市	48,371	504.24	18	424,000	382,000	362,000	5	2,687.3	28.01	33,691,617	178,916	0.53%	0.46	86.4	1.0	-
51	岐阜県 山県市	25,983	221.98	13	353,000	315,000	295,000	4	1,998.7	17.08	17,828,057	123,754	0.69%	0.40	91.7	10.5	18.3
52	岐阜県 飛騨市	23,022	792.51	14	370,000	300,000	270,000	3	1,644.4	56.61	23,740,916	106,672	0.45%	0.32	94.0	13.8	-
53	岐阜県 郡上市	39,760	1,030.75	18	390,000	340,000	310,000	5	2,208.9	57.26	32,548,776	162,958	0.50%	0.32	84.8	12.4	83.3
54	滋賀県 高島市	46,926	693.05	18	400,000	340,000	310,000	4	2,607.0	38.50	35,137,890	162,917	0.46%	0.38	94.2	9.5	15.0
55	滋賀県 米原市	38,136	250.39	16	400,000	330,000	300,000	5	2,383.5	15.65	28,861,527	164,930	0.57%	0.55	93.8	4.8	-
56	兵庫県 相生市	28,410	90.45	14	495,000	424,000	386,000	4	2,029.3	6.46	16,138,342	152,960	0.95%	0.57	99.2	14.5	82.4
57	兵庫県 赤穂市	46,039	126.85	18	486,000	415,000	375,000	3	2,557.7	7.05	25,344,204	187,546	0.74%	0.71	81.3	10.4	110.9
58	兵庫県 西脇市	39,203	132.44	16	465,000	408,000	370,000	4	2,450.2	8.28	30,945,082	156,213	0.50%	0.45	90.4	8.5	20.9
59	兵庫県 小野市	47,833	93.84	16	528,000	449,000	409,000	3	2,989.6	5.87	25,645,521	182,657	0.71%	0.72	90.7	4.6	5.7
60	兵庫県 加西市	42,716	150.22	15	451,000	380,000	350,000	3	2,847.7	10.01	30,582,516	146,718	0.48%	0.66	93.9	8.1	46.6
61	兵庫県 養父市	22,389	422.91	16	430,000	340,000	310,000	5	1,399.3	26.43	23,696,520	144,523	0.61%	0.24	90.2	5.9	-
62	兵庫県 朝来市	29,165	403.06	18	441,000	363,000	324,000	4	1,620.3	22.39	23,750,923	172,723	0.73%	0.40	89.1	11.3	-
63	兵庫県 宍粟市	36,008	658.54	16	448,000	370,000	346,000	4	2,250.5	41.16	29,037,925	148,079	0.51%	0.34	91.4	7.9	83.7
64	兵庫県 加東市	39,842	157.55	16	450,000	380,000	350,000	4	2,490.1	9.85	24,261,519	160,439	0.66%	0.69	88.6	5.1	-
65	奈良県 御所市	24,515	60.58	13	460,000	420,000	390,000	4	1,885.8	4.66	17,968,856	156,537	0.87%	0.41	101.1	12.4	92.7
66	奈良県 葛城市	37,755	33.72	15	470,000	400,000	370,000	6	2,517.0	2.25	21,046,910	169,667	0.81%	0.52	97.9	8.5	47.8
67	和歌山県 海南市	48,717	101.06	20	535,000	475,000	440,000	5	2,435.9	5.05	30,393,869	225,298	0.74%	0.55	99.5	6.8	85.4
68	岡山県 笠岡市	46,265	136.24	20	540,000	486,000	450,000	6	2,313.3	6.81	28,990,060	242,713	0.84%	0.58	91.2	6.4	59.5
69	岡山県 井原市	38,818	243.54	18	455,000	380,000	350,000	5	2,156.6	13.53	23,810,024	184,478	0.77%	0.42	89.0	9.7	-
70	岡山県 備前市	32,666	258.14	16	455,000	385,000	355,000	5	2,041.6	16.13	20,306,011	165,537	0.82%	0.45	97.6	10.7	-
71	岡山県 浅口市	33,607	66.46	16	470,000	430,000	400,000	4	2,100.4	4.15	15,748,951	165,612	1.05%	0.45	92.1	10.1	-
72	広島県 府中市	37,235	195.75	20	477,000	433,000	400,000	4	1,861.8	9.79	24,567,982	214,332	0.87%	0.47	97.9	9.6	73.1
73	広島県 大竹市	26,335	78.66	16	473,000	422,000	370,000	5	1,645.9	4.92	16,917,159	177,090	1.05%	0.81	93.4	14.9	156.4

都道府県	市名	住基人口 (人)	面積 (㎡)	議員 定数 (人)	報酬月額 (円)			政務活動費 年額 (円)	職員数 (人)	議員1人 当たり 人口 (人)	議員1人 当たり 面積 (㎡)	財政規模 (決算額) (千円)	議会費 (決算額) (千円)	決算額に 対する 議会費の 割合 (%)	財政力 指数	経常収支 比率	実質公債費 比率	将来負担 比率
					議長	副議長	議員											
74	広島県 竹原市	24,070	118.23	14	426,800	383,150	344,350	240,000	3	1,719.3	8.45	15,550,549	141,018	0.91%	0.60	96.0	8.4	94.0
75	香川県 さぬき市	47,310	158.63	20	500,000	450,000	410,000	300,000	5	2,365.5	7.93	31,781,618	238,551	0.75%	0.40	92.6	13.2	-
76	福岡県 大川市	32,845	33.62	15	424,000	379,000	360,000	120,000	4	2,189.7	2.24	21,510,590	148,510	0.69%	0.53	95.4	9.0	71.6
77	福岡県 豊前市	24,489	111.01	13	400,000	360,000	330,000	300,000	4	1,883.8	8.54	14,867,739	139,528	0.94%	0.54	96.7	9.4	36.2
78	佐賀県 武雄市	48,138	195.40	20	490,000	440,000	410,000	100,000	6	2,406.9	9.77	33,317,909	223,240	0.67%	0.49	95.6	9.0	9.2
79	佐賀県 多久市	18,714	96.56	15	441,000	371,000	345,000	なし (協議中)	4	1,247.6	6.44	16,255,360	140,581	0.86%	0.38	100.6	11.5	-
80	大分県 臼杵市	36,830	291.20	18	420,000	365,000	340,000	なし (協議中)	4	2,046.1	16.18	27,059,356	166,377	0.61%	0.39	91.9	7.7	-
81	大分県 津久見市	16,307	79.50	14	383,000	333,000	310,000	なし	4	1,164.8	5.68	11,598,684	125,610	1.08%	0.42	96.6	10.8	20.6
	81市平均	36,151.0	225.65	16.8	435,480	377,664	350,994	206,590	4.4	2,151.8	13.43	23,598,179	167,297	0.71%	0.60	91.4	8.9	-

※参考 調査結果表 4 類似団体(1-2)との比較(常任委員会数・請負契約等の辞退の範囲等)

都道府県	市名	住基人口 (人)	面積 (km ²)	議員 定数 (人)	条例施行 年月	2022年1月1日 以降適用議員 定数	常任 委員会 数	常任委員会定数	政治倫理条例・請負契約等の辞退の範囲
1	岩手県 大船渡市	34,285	322.51	20	2012年4月		3	7 総務常任委員会 建設常任委員会 産業建設常任委員会	—
2	岩手県 久慈市	33,344	623.50	20	2019年7月		3	7 総務常任委員会 建設常任委員会 産業建設常任委員会	—
3	岩手県 釜石市	31,413	440.34	18	2019年9月		3	6 総務常任委員会 建設常任委員会 産業建設常任委員会	—
4	宮城県 白石市	32,526	286.48	18	2011年7月		2	9 総務常任委員会 建設常任委員会 産業建設常任委員会	—
5	宮城県 角田市	27,770	147.53	16	2019年9月		2	8 総務常任委員会 建設常任委員会	—
6	山形県 長井市	25,765	214.67	16	2011年4月		4	8 総務常任委員会 建設常任委員会 産業建設常任委員会 民生常任委員会	8 辞退の範囲の 規定なし
7	福島県 本宮市	30,120	88.02	20	2015年7月		3	7 総務常任委員会 建設常任委員会 産業建設常任委員会	辞退の範囲の 規定なし
8	新潟県 小千谷市	34,065	155.19	16	2011年4月		2	8 総務常任委員会 建設常任委員会	—
9	新潟県 加茂市	25,625	133.72	18	2015年4月		3	6 総務常任委員会 建設常任委員会 産業建設常任委員会	—
10	新潟県 見附市	39,500	77.91	17	2006年10月		2	9 総務常任委員会 建設常任委員会 産業建設常任委員会	辞退の範囲の 規定なし
11	新潟県 糸魚川市	40,529	746.24	18	2021年4月		3	6 総務常任委員会 建設常任委員会 産業建設常任委員会	辞退の範囲の 規定なし
12	新潟県 妙高市	30,828	445.63	18	2011年7月		3	6 総務常任委員会 建設常任委員会 産業建設常任委員会	辞退の範囲の 規定なし
13	新潟県 五泉市	48,076	351.91	20	2011年10月		3	7 総務常任委員会 建設常任委員会 産業建設常任委員会	—
14	富山県 魚津市	40,477	200.61	17	2016年4月		3	6 総務常任委員会 建設常任委員会 産業建設常任委員会	—
15	富山県 水見市	44,906	230.54	17	2014年10月		3	6 総務常任委員会 建設常任委員会 産業建設常任委員会	議員の配偶者若しくは親等の親族 条例 第3条
16	富山県 滑川市	33,039	54.62	15	2013年11月		2	8 総務常任委員会 建設常任委員会 産業建設常任委員会	辞退の範囲の 規定なし
17	富山県 黒部市	40,497	427.96	18	2014年10月	2022年10月 18-17	3	6 総務常任委員会 建設常任委員会 産業建設常任委員会	辞退の範囲の 規定なし
18	富山県 砺波市	47,626	127.03	18	2017年4月		3	6 総務常任委員会 建設常任委員会 産業建設常任委員会	—
19	富山県 小矢部市	28,977	134.07	16	2010年8月		2	8 総務常任委員会 建設常任委員会 産業建設常任委員会	—
20	富山県 南砺市	48,624	668.64	18	2020年11月		3	6 総務常任委員会 建設常任委員会 産業建設常任委員会	—
21	石川県 羽咋市	20,569	81.85	14	2013年9月		2	7 総務常任委員会 建設常任委員会 産業建設常任委員会	議員の2親等以内親族が経営する企業 条例 第4条
22	石川県 かほく市	35,854	64.44	15	2013年5月		2	7 総務常任委員会 建設常任委員会 産業建設常任委員会	議員の2親等以内親族が経営する企業 条例 第4条
23	石川県 能美市	49,761	84.14	16	2021年10月		2	8 総務常任委員会 建設常任委員会 産業建設常任委員会	議員及び議員の配偶者、又は議員の2親等内の血族及び2親等内の姻族の経営する企業、さらに議員が事実上支配力を持つと思われる企業 条例 第3条

都道府県	市名	住基人口 (人)	面積 (㎡)	議員 定数 (人)	条例施行 年月	2022年1月1日 以降適用議員 定数	常任 委員定数	常任委員会定数	政治倫理条例・議員契約等の辞退の範囲
24	福井県 大野市	31,615	872.43	18	2011年2月	2023年2月 18-16	3	6	議員の配偶者若しくは2親等の親族が経営、若しくは役員 議員の配偶者、1親等若しくは同居の親族が経営、若しくは役員
25	福井県 勝山市	22,144	253.88	16	2007年8月		3	8	議員の配偶者、1親等若しくは同居の親族が経営、若しくは役員 議員が資本金三分の一以上出資、議員が経営方針に関与している
26	福井県 あわら市	27,242	116.98	16	2021年6月		3	8	議員の配偶者、2親等以内の親族若しくは同居の親族が経営、若しくは役員 議員が資本金三分の一以上出資、議員が経営方針に関与している
27	長野県 岡谷市	48,095	85.10	18	2007年4月		3	6	議員の配偶者、2親等以内の親族若しくは同居の親族が経営、若しくは役員 議員が資本金三分の一以上出資、議員が経営方針に関与している
28	長野県 諏訪市	48,629	109.91	15	2007年5月		2	6	辞退の範囲の 規定なし
29	長野県 駒ヶ根市	32,194	165.86	15	2007年4月		2	7	—
30	神奈川県 南足柄市	41,651	76.93	16	2007年4月		2	8	—
31	山梨県 富士吉田市	47,741	121.74	20	2003年4月		3	7	—
32	山梨県 都留市	29,516	161.63	16	2015年4月		2	8	議員、その配偶者若しくは当該議員の2親等以内の親族が代表者若しくは 役員である法人 議員が選挙的経営に携わる法人 議員の配偶者若しくは2親等の親族が取締役等をしている法人 議員が取締役等になっているとみなされる法人
33	山梨県 大月市	22,629	280.25	14	2015年7月		2	7	—
34	山梨県 中央市	30,756	31.69	18	2011年2月		3	6	議員は市の議員契約に一切介入しない
35	茨城県 下妻市	42,730	80.88	20	2010年9月	2023年12月 20-18	3	6	要綱 第2条
36	茨城県 高萩市	27,414	193.58	14	2019年11月		2	7	議員、その配偶者及び議員の3親等以内の親族並びに議員が代表者、役員で ある法人又は実質的経営に携わる法人
37	茨城県 北茨城市	41,971	186.80	19	2017年3月		3	6	辞退の範囲の 規定なし
38	茨城県 潮来市	27,279	71.41	16	2016年1月		2	8	議員が役員をし、若しくは実質的に経営に携わっている企業 議員の配偶者若しくは2親等以内の親族が経営する企業 第11条
39	茨城県 桜川市	39,845	180.06	18	2014年9月	2022年9月 18-16	3	6	自身が実質的経営に関与している企業 直接利害関係にある企業 第4条
40	栃木県 矢板市	31,373	170.46	16	2007年4月		2	8	辞退の範囲の 規定なし
41	栃木県 さくら市	44,006	125.63	18	2014年11月		3	6	議員の配偶者又は1親等以内の親族（以下「議員関係者」という。）が役員をしてい る企業 第12条
42	群馬県 富岡市	47,021	122.85	18	2015年4月		3	6	—
43	愛知県 高浜市	49,280	13.11	16	2011年4月		2	8	議員が役員をし、若しくは実質的に経営に加わっている企業 議員、配偶者若しくは同居の2親等以内の親族が経営する企業 第3条
44	愛知県 岩倉市	47,818	10.47	15	2011年4月		3	7	議員の配偶者、2親等以内若しくは同居の親族又は議員が役員をしている企業 議員が実質的に経営に携わる企業 第3条
45	愛知県 弥富市	44,051	48.28	16	2016年2月		3	8	—
46	三重県 亀山市	49,431	191.04	18	2014年10月		4	6	予算決算委員会 17
47	三重県 いなべ市	44,919	219.83	18	2017年11月		3	9	—
48	岐阜県 美濃市	19,783	117.01	13	2011年4月		2	6	—

都道府県	市名	住基人口 (人)	面積 (km ²)	議員 定数 (人)	条例施行年 月	2022年1月1日 以降適用議員 定数	常任 委員数	常任委員会定数	政治倫理条例・請負契約等の辞退の範囲
49	岐阜県 瑞浪市	36,482	174.86	16	2011年2月		3	8	—
50	岐阜県 恵那市	48,371	504.24	18	2016年11月		3	6	—
51	岐阜県 山県市	25,983	221.98	13	2020年4月		2	7	—
52	岐阜県 飛騨市	23,022	792.51	14	2016年2月		2	7	—
53	岐阜県 郡上市	39,760	1,030.75	18	2012年4月		3	6	—
54	滋賀県 高島市	46,926	693.05	18	2017年1月		4	6	条例第4条 ・議員は、法第92条の2の趣旨を尊重し、市に対して行う議員その他の契約に 関して不正の疑惑を持たねばならないように努めなければならない。 ・議員ならびにその配偶者および同居の親族が経営し、もしくは役員をして いる企業 ・議員が実質的に経営に関与する企業
55	滋賀県 米原市	38,136	250.39	16	2021年10月		3	6	条例第4条 ・議員は、法第92条の2の趣旨を尊重し、市に対して行う議員その他の契約に 関して不正の疑惑を持たねばならないように努めなければならない。 ・議員ならびにその配偶者および同居の親族が経営し、もしくは役員をして いる企業 ・議員が実質的に経営に関与する企業
56	兵庫県 相生市	28,410	90.45	14	2015年4月		2	7	—
57	兵庫県 赤穂市	46,039	126.85	18	2013年3月		3	6	条例第11条 ・議員が役員をし、若しくは実質的に経営に携わっている企業 ・議員の配偶者もしくは2親等以内の親族が経営する企業
58	兵庫県 西脇市	39,203	132.44	16	2013年10月		3	8	—
59	兵庫県 小野市	47,833	93.84	16	2011年4月		3	8	—
60	兵庫県 加西市	42,716	150.22	15	2011年5月		3	7	条例第14条 ・議員及び市長等の配偶者、1親等の親族及び同居者が経営し、又は役員を している企業
61	兵庫県 養父市	22,389	422.91	16	2012年10月		2	8	辞退の範囲の 規定なし
62	兵庫県 朝来市	29,165	403.06	18	2013年10月		3	6	条例第4条 ・議員の生業に携わる配偶者及び1親等の親族
63	兵庫県 夙川市	36,008	658.54	16	2017年5月		4	8	条例第4条 ・議員が役員をし、若しくは実質的に経営に携わっている事業者 ・議員の配偶者及び1親等の親族が経営する事業者
64	兵庫県 加東市	39,842	157.55	16	2014年10月		2	8	—
65	奈良県 御所市	24,515	60.58	13	2018年4月		2	6	条例第5条 ・市長等及び議員の配偶者並びに1親等又は同居の親族 ・市長等及び議員が役員をし、若しくは実質的に経営に携わっている企業 ・市長等及び議員の配偶者及び同居の親族が役員に就いている企業 ・市長等及び議員が役員に就いている企業 ・市長等及び議員が実質的に経営に携わる企業
66	奈良県 葛城市	37,755	33.72	15	2013年10月		2	7	条例第4条 ・市長等及び議員の配偶者並びに1親等又は同居の親族 ・市長等及び議員が役員をし、若しくは実質的に経営に携わっている企業 ・市長等及び議員の配偶者及び同居の親族が役員に就いている企業 ・市長等及び議員が実質的に経営に携わる企業
67	和歌山県 海南市	48,717	101.06	20	2018年4月	2022年4月 20→18	5	6	辞退の範囲の 規定なし
68	岡山県 笠岡市	46,265	136.24	20	2020年4月		3	10	辞退の範囲の 規定なし
69	岡山県 井原市	38,818	243.54	18	2021年4月		4	6	条例第5条 就業等の報告義務（請負契約の辞退の範囲の規定はない）
70	岡山県 備前市	32,666	258.14	16	2014年5月		3	8	規程 備前市議会基本条例第21条政治倫理は議長が別に定める（政治倫理規程） ※政治倫理規程に請負契約等の辞退の範囲の規定はない
71	岡山県 浅口市	33,607	66.46	16	2018年4月		3	6	条例第2条 地方自治法第92条の2の趣旨に従い、……一切関与しないこと。
72	広島県 府中市	37,235	195.75	20	2014年4月	2022年4月 20→19	3	6	議員の2親等以内の親族が経営する企業は市の工事等の請負契約等を辞退
73	広島県 大竹市	26,335	78.66	16	2007年3月		2	8	大竹市議会基本条例第7章 請負契約の辞退の範囲の規定はない

都道府県	市名	住基人口 (人)	面積 (km ²)	議員 定数 (人)	条例施行年 月	2022年1月1日 以降適用議員 定数	常任 委員 定数	常任委員会定数	政治倫理条例・請負契約等の辞退の範囲
74	広島県 竹原市	24,070	118.23	14	2010年11月		2	7	政治倫理条例・請負契約等の辞退の範囲は規程なし
75	香川県 さぬき市	47,310	158.63	20	2019年4月		3	7	さぬき市議会議事基本条例第5条 政治倫理は別に定める(政治倫理要綱(内規)) 議員が其本金その他これに類するものの2分の1以上を出資している法人 配偶者、並びに3親等又は同居の親族 配偶者、並びに1親等又は同居の親族
76	福岡県 大川市	32,845	33.62	15	2019年4月	2023年4月 15→14	3	5	第15条
77	福岡県 豊前市	24,489	111.01	13	2016年3月		4	7	第11条 配偶者及び同居の親族並びに議員が実質的経営に携わっている企業
78	佐賀県 武雄市	48,138	195.40	20	2018年4月		3	7	—
79	佐賀県 多久市	18,714	96.56	15	2019年4月		3	6	辞退の範囲の 規定なし
80	大分県 臼杵市	36,830	291.20	18	2014年4月		5	6	—
81	大分県 津久見市	16,307	79.50	14	2011年4月		3	7	辞退の範囲の 規定なし
	81市平均	36,151.0	225.65	16.8					

—	政治倫理条例の制定がない場合
条例 第〇条	請負契約の辞退の範囲の規定がある場合
辞退の範囲の 規定なし	請負契約の辞退の範囲の規定がない場合
要綱 第〇条	政治倫理条例以外の規程で規定している場合(例:議会基本条例、要綱、規則等)

※参考 4 類似団体(1-2)との比較(請負契約等の辞退の範囲)(抜粋)

都道府県	市名	住基人口(人)	議員定数(人)	政治倫理条例・請負契約等の辞退の範囲
1 滋賀県	米原市	38,136	16	・議員ならびにその配偶者および同居の親族が経営し、もしくは役員をしている企業 ・議員が実質的に経営に参与する企業 ・配偶者及び同居の親族並びに議員が実質的に経営に携わっている企業
2 福岡県	豊前市	24,489	13	・市長等及び議員の配偶者並びに1親等又は同居の親族 ・市長等及び議員が役員をしている企業 ・市長等及び議員が実質的に経営に携わっている企業 ・議員の配偶者若しくは1親等の親族
3 奈良県	御所市	24,515	13	議員の配偶者、1親等若しくは同居の親族が経営、若しくは役員
4 富山県	氷見市	44,906	17	議員の配偶者又は1親等以内の親族(以下「議員関係者」という。)が役員をしている企業
5 福井県	勝山市	22,144	16	・議員及び市長等の配偶者、1親等の親族及び同居者が経営し、又は役員をしている企業
6 栃木県	さくら市	44,006	18	・議員の生業に携わる配偶者及び1親等の親族
7 兵庫県	加西市	42,716	15	・議員が役員をし、若しくは実質的に経営に携わっている事業者 ・議員の配偶者及び1親等の親族が経営する事業者
8 兵庫県	朝来市	29,165	18	配偶者、並びに1親等又は同居の親族
9 兵庫県	宍粟市	36,008	16	議員の2親等以内親族が経営する企業
10 福岡県	大川市	32,845	15	議員の2親等以内親族が経営する企業
11 石川県	羽咋市	20,569	14	議員の2親等以内親族が経営する企業
12 石川県	かほく市	35,854	15	議員及び議員の配偶者、又は議員の2親等内の血族及び2親等内の姻族の経営する企業、さらに議員が事実上支配力を持つと思われる企業 議員の配偶者若しくは2親等の親族が経営、若しくは役員
13 石川県	能美市	49,761	16	議員の配偶者、2親等以内の親族若しくは同居の親族が経営、若しくは役員 議員が資本金三分の一以上出資、議員が経営方針に関与している 議員に報酬を支払っている
14 福井県	大野市	31,615	18	
15 福井県	あわら市	27,242	16	

都道府県	市名	住基人口(人)	議員定数(人)	政治倫理条例・請負契約等の辞退の範囲
16 山梨県	都留市	29,516	16	議員、その配偶者若しくは当該議員の2親等以内の親族が代表者若しくは役員である法人 議員が実質的経営に携わる法人
17 山梨県	大月市	22,629	14	自己の配偶者若しくは2親等の親族が取締役等をしている法人 議員が取締役等に就いているとみなされる法人
18 茨城県	潮来市	27,279	16	議員が役員をし、若しくは実質的に経営に携わっている企業 議員の配偶者若しくは2親等以内の親族が経営する企業
19 愛知県	高浜市	49,280	16	議員が役員をし、若しくは実質的に経営に加わっている企業 議員、配偶者若しくは同居の2親等以内の親族が経営する企業
20 愛知県	岩倉市	47,818	15	議員の配偶者、2親等以内若しくは同居の親族又は議員が役員をしている企業 議員が実質的に経営に携わる企業
21 兵庫県	赤穂市	46,039	18	・議員が役員をし、若しくは実質的に経営に携わっている企業 ・議員の配偶者若しくは2親等以内の親族が経営する企業
22 奈良県	葛城市	37,755	15	・市長等及び議員の配偶者、1親等以内の親族、2親等以内の血族、同居の親族 ・市長等及び議員が役員に就いている企業
23 広島県	府中市	37,235	20	・市長等及び議員が実質的に経営に携わる企業 議員の2親等以内の親族が経営する企業は市の工事等の請負契約等を辞退
24 茨城県	高萩市	27,414	14	議員、その配偶者及び議員の3親等以内の親族並びに議員が代表者、役員である法人又は実質的経営に携わる法人
25 香川県	さぬき市	47,310	20	さぬき市議会基本条例第5条 政治倫理は別に定める(政治倫理要綱(内規)) 議員が資本金その他これに就くもの2分の1以上を出資している法人 配偶者、並びに3親等又は同居の親族
26 茨城県	桜川市	39,845	18	自ら実質的経営に参与している企業 直接利害関係にある企業
27 滋賀県	高島市	46,926	18	・議員は、法第92条の2の趣旨を尊重し、市に対して行う請負その他の契約に 関して不正の疑惑を持たれないように努めなければならない。
28 岡山県	井原市	38,818	18	就業等の報告義務(請負契約の辞退の範囲の規定はない)
29 岡山県	浅口市	33,607	16	地方自治法第92条の2の趣旨に従い、……一切関与しないこと。
30 茨城県	下妻市	42,730	20	議員は市の請負契約に一切介入しない
31 山形県	長井市	25,785	16	辞退の範囲の規定なし

都道府県		市名	住基人口(人)	議員定数(人)	政治倫理条例・請負契約等の辞退の範囲
32	福島県	本宮市	30,120	20	辞退の範囲の規定なし
33	新潟県	見附市	39,500	17	辞退の範囲の規定なし
34	新潟県	糸魚川市	40,529	18	辞退の範囲の規定なし
35	新潟県	妙高市	30,828	18	辞退の範囲の規定なし
36	富山県	滑川市	33,039	15	辞退の範囲の規定なし
37	富山県	黒部市	40,497	18	辞退の範囲の規定なし
38	長野県	諏訪市	48,629	15	辞退の範囲の規定なし
39	茨城県	北茨城市	41,971	19	辞退の範囲の規定なし
40	栃木県	矢板市	31,373	16	辞退の範囲の規定なし
41	兵庫県	養父市	22,389	16	辞退の範囲の規定なし
42	和歌山県	海南市	48,717	20	辞退の範囲の規定なし
43	岡山県	笠岡市	46,265	20	辞退の範囲の規定なし
44	広島県	竹原市	24,070	14	辞退の範囲の規定なし 請負契約の辞退の範囲は規程なし
45	佐賀県	多久市	18,714	15	辞退の範囲の規定なし
46	大分県	津久見市	16,307	14	辞退の範囲の規定なし
47	岡山県	備前市	32,666	16	規程 辞退の範囲の規定なし 備前市議会基本条例第21条政治倫理は議長が別に定める(政治倫理規程) ※政治倫理規定に請負契約等の辞退の範囲の規定はない

① 政治倫理条例等制定の有無

政治倫理条例等制定の有無	市数	構成比
政治倫理条例等の規程を制定している	47	58.0%
政治倫理条例等の規程を制定していない	34	42.0%
	81	100.0%

② 政治倫理条例等の規程を制定している団体のうち請負契約等の辞退の規定の有無

請負契約等の辞退の規定の有無	市数	構成比
請負契約等の辞退の規定を設けている団体	30	63.8%
請負契約等の辞退の規定を設けていない団体	17	36.2%
	47	100.0%

③ 請負契約等の辞退の範囲

請負契約等の辞退の範囲	市数	構成比
配偶者及び同居の親族	2	6.7%
配偶者及び1親等以内の親族	8	26.7%
配偶者、1親等以内の親族又は同居の親族		
配偶者及び2親等以内の親族		
配偶者及び2親等以内の同居の親族	13	43.3%
配偶者、2親等以内の親族又は同居の親族		
配偶者、2親等以内の血族又は2親等以内の姻族		
配偶者及び3親等以内の親族	2	6.7%
配偶者、3親等又は同居の親族		
その他	5	16.6%
	30	100.0%

○ 検討・協議日程

回	日 程	検 討 内 容
第1回	令和4年 6月 3日(金)	議会活性化の今後の進め方について
第2回	令和4年 6月16日(木)	議会活性化の今後の進め方と未協議の課題事項の取扱いについて 優先協議事項と「議会・議員のあり方」の協議について
第3回	令和4年 9月30日(金)	「議会・議員のあり方」の協議の進め方について
第4回	令和4年10月28日(金)	議員定数・議員報酬に係る調査項目について
第5回	令和4年11月21日(月)	議員定数・議員報酬に係る調査
第6回	令和4年12月23日(火)	議員定数・議員報酬に係る調査
第7回	令和5年 1月27日(金)	議員定数・議員報酬に係る調査
第8回	令和5年 2月20日(月)	調査資料の集約及び中間報告について
第9回	令和5年 3月 6日(月)	中間報告について

○ 議会運営委員会の構成

委員長 奥藤 隆裕

副委員長 榊 悠太

委員 西川 浩司 家入 時治 前川 弘文 田淵 和彦