

(様式第6号)

政務活動費支払調書

(政翔会・竹内友江)

項目	資料作成費	費目	印刷費	整理番号	/
支出金額	134円		支出日	2019年4月10日	
	赤穂市				
内容	会派コピー費3月分 402円 3人均等割				
《領収証書の写し》					
別添の通り					

※ 領収証書を徴することが困難な場合は、支払したことが判断できる資料等を添付すること。

※ 領収証書の写しがスペースに入りきらない場合は別途添付。

(様式第6号)

政務活動費支払調書 別添領収書

(政翔会・河内友海)

整理番号	/
------	---

納入通知書兼領収書

一般

〒	
赤穂市	
政翔会	
様	
平成30年度	現年
調定番号	103874
担当課 議会事務局	
金額	402 円
摘要 3月分コピー代	
会計	01 一般会計
款	20 諸収入
項	05 雑入
目	04 雑入
節	01 実費弁償金
細節	04 複写料金 (議会事務局)
細々節	00
納期限	平成31年 4月26日
上記の金額を納期限までに 納入してください。	
平成31年 3月31日	
赤穂市長 牟禮 正稔	
上記の金額を領収しました。	領収日付印
	
赤穂市指定金融機関 赤穂市収納代理金融機関	

(納入者保管)

政務活動費支払調書

(政翔会: 江内友江)

項目	資料作成費	費目	用紙購入費	整理番号	2
支出金額	136円		支出日	2019年4月10日	
支払先	(株)田原文具センター				
内容	A4コピー用紙1冊代金 407円 3人均等割				
《領収証書の写し》					
<p>2019年 4月10日</p> <p>領 収 書</p> <p>政翔会 様</p> <hr/> <p>¥407-</p> <p>(但し A4コピー用紙代として 正に領収致しました)</p> <p>税抜金額 ¥377- 消費税等 ¥30-</p> <p>(株)田原文具センター 赤穂市加里屋中洲3-68 TEL:0791-43-7777 FAX:0791-43-2222 印刷面を内側に折って保管願います</p> <p>一連No136888 領収No000004</p>					

※ 領収証書を徴することが困難な場合は、支払したことが判断できる資料等を添付すること。

※ 領収証書の写しがスペースに入りきらない場合は別途添付。

(様式第6号)

政務活動費支払調書

(政翔会: 竹内友江)

項目	資料作成費	費目	インク購入費	整理番号	3
支出金額	605円		支出日	2019年4月10日	
支払先	エディオン赤穂店				
内容	プリンターインク代金 1,814円 3人均等割				

《領収証書の写し》

2019年04月10日

領収証

政翔会 様

No.305288479
発行店 赤穂店
電話番号 0791-46-3380

金額 ¥1,814-

但し エプソンプリンターインク ICBK69L 代金
消費税等134円含んでおります

金種	内訳
現金	1,814
クレジット	0
ギフト券等	0
ポイント	0
振込	0

発行者



株式会社 エディオン
(作成地)
大阪府大阪市北区中之島二丁目
3番33号

お買上明細書

発行日 2019年04月10日(水) 15:41

店: 11845 赤穂店

TEL 0791-46-3380

担当者: [Redacted]

POS: 305

プリンタ消耗品

エプソン

ICBK69L

4988617143586

¥1,814

上記「お買上明細書」の金額はお買上金額を表示するもので、領収金額とは異なる場合がございます。

※ 領収証書を徴することが困難な場合は、支払したことが判断できる資料等を添付すること。

※ 領収証書の写しがスペースに入りきらない場合は別途添付。

(様式第6号)

政務活動費支払調書

(政翔会・山内友江)

項 目	資料作成費	費 目	印刷費	整理番号	4
支出金額	275円		支出日	2019年5月17日	
	赤穂市				
内 容	会派コピー費4月分 825円 3人均等割				
《領収証書の写し》					
別添の通り					

※ 領収証書を徴することが困難な場合は、支払したことが判断できる資料等を添付すること。

※ 領収証書の写しがスペースに入りきらない場合は別途添付。

(様式第6号)

政務活動費支払調書 別添領収書

(政翔会・市内友会)

整理番号	4
------	---

納入通知書兼領収書 一般

〒 赤穂市 政翔会 <div style="text-align: right;">様</div>			
平成31年度	現年	調定番号	100935
担当課 議会事務局			
金額			825 円
摘要 4月分コピー代			
会計 01 一般会計 款 21 諸収入 項 05 雑入 目 04 雑入 節 01 実費弁償金 細節 04 複写料金(議会事務局) 細々節 00			
納期限		令和元年 5月27日	
上記の金額を納期限までに 納入してください。 令和元年 5月 9日 赤穂市長 牟禮 正稔			
上記の金額を領収しました。			領収日付印
赤穂市指定金融機関 赤穂市収納代理金融機関			

(納入者保管)

政務活動費支払調書

(政翔会・竹内友江)

項目	資料購入費	費目	月刊誌購読費	整理番号	5
支出金額	1,600円		支出日	2019年5月17日	
支払先	赤穂書房				
内容	地方自治職員研修(5、6月号)				

《領収証書の写し》

領 収 証		
No. _____		
竹内友江 様		
2019年5月17日		
百万	千	円
0	4	71600
但し 地方自治職員研修(5.6月号)		
上記の金額正に受領いたしました。		
赤穂市加里屋43-6		
赤穂書房		
TEL(42)2516		
FAX(43)8273		
		扱者印

※ 領収証書を徴することが困難な場合は、支払したことが判断できる資料等を添付すること。

※ 領収証書の写しがスペースに入りきらない場合は別途添付。

政務活動費支払調書

(政翔会・竹内友江)

項目	調査研究費	費目	旅費	整理番号	6
支出金額	53,500円		支出日	2019年7月18日	
三菱電機ライフサービス株式会社					
内容	JR券、航空券、リムジンバス代				

《領収証書の写し》

領収証

№X 077429

竹内友江 様

金額 円

(内消費税等)

但しJR券、航空券、リムジンバス代

上記の金額正に領収いたしました。2019年7月18日

三菱電機ライフサービス株式会社

赤穂支店 赤穂市天和651番地

TEL(0791)43-6564 FAX(0791)45-345

三菱電機ライフサービス株式会社

担当印

収入印紙 200円

決済方法

現金	<input checked="" type="checkbox"/>
小切手	<input type="checkbox"/>
振込	<input type="checkbox"/>
クレジットカード	<input type="checkbox"/>
金券	<input type="checkbox"/>

本証の金額を訂正、改ざんしたものと及び社印、担当印のないものは無効といたします。

※ 領収証書を徴することが困難な場合は、支払したことが判断できる資料等を添付すること。

※ 領収証書の写しがスペースに入りきらない場合は別途添付。

(様式第6号)

政務活動費支払調書

(政翔会・山内友江)

項目	調査研究費	費目	土産費	整理番号	7
支出金額	1,458円		支出日	2019年7月18日	
支払先	(株)潮見堂本店				
内容	北海道2市1町視察先土産代 4,374円 3人均等割				
《領収証書の写し》					

領収証 No. **011488**

政翔会 様

元年 7月 18日

金額	¥4374	
----	-------	--

内 但

消費税等 上記正に領収いたしました

現金		
小切手		

潮見堂本店

赤穂市南野中760-1 TEL0791-42-4200
 赤穂市南野中768-4 FAX0791-43-6646
 相生店 相生市本郷町2-19 TEL0791-42-4272
 TEL0791-22-0260

- ※ 領収証書を徴することが困難な場合は、支払したことが判断できる資料等を添付すること。
- ※ 領収証書の写しがスペースに入りきらない場合は別途添付。

(様式第6号)

政務活動費支払調書

(政翔会・竹内友江)

項 目	調査研究費	費 目	宿泊費	整理番号	8
支出金額	12,000円		支 出 日	2019年7月21日	
支 払 先	東横イン大阪伊丹空港				
内 容	宿泊費については、規程に準じる				
《領収証書の写し》 別添旅費計算書					
別添の通り					

※ 領収証書を徴することが困難な場合は、支払したことが判断できる資料等を添付すること。

※ 領収証書の写しがスペースに入りきらない場合は別途添付。

(様式第7号)

旅 費 計 算 書 (お一人当たりの金額です)

会派(議員)名	政翔会:竹内友江 NO 8
実施年月日	2019年 7/21 ~ 7/24
視 察 先	北海道内 当別町、砂川市、小樽市

月日	【電車賃】		【乗船料金】	【飛行機】	【バス代等】	宿泊料	計
	区間	区間	区間	区間	区間		
	金額	金額	金額	金額	金額		
7-21	赤穂~姫路	~	~	~	姫路~伊丹	12,000 円	12,000 円
	円	円	円	円	円		
7-22	新千歳空港~石狩当別	札幌~すすきの	~	伊丹~新千歳	~	12,000 円	12,200 円
	円	200 円	円	円	円		
7-23	砂川~小樽	すすきの~札幌	~	~	~	12,000 円	12,200 円
	円	200 円	円	円	円		
7-24	姫路~赤穂	~	~	新千歳~伊丹	伊丹~姫路	円	円
	円	円	円	円	円		
	~	~	~	~		円	円
	円	円	円	円	円		
	~	~	~	~	~	円	円
	円	円	円	円	円		
	~	~	~	~	~	円	円
	円	円	円	円	円		
	~	~	~	~	~	円	円
	円	円	円	円	円		
合計	円	400 円	円	円	円	36,000 円	36,400 円

備考

政務活動費支払調書

(政翔会・竹内友江)

項目	調査研究費	費目	交通費	整理番号	
支出金額	200円		支出日	2019年7月22日	
支払先	札幌市営地下鉄				
内容	札幌→すすきの間料金 領収書なし				
《領収証書の写し》 別添旅費計算書					
別添の通り					

※ 領収証書を徴することが困難な場合は、支払したことが判断できる資料等を添付すること。

※ 領収証書の写しがスペースに入りきらない場合は別途添付。

(様式第7号)

旅 費 計 算 書 (お一人当たりの金額です)

会派(議員)名	政翔会:竹内友江	No9
実施年月日	2019年 7/21 ~ 7/24	
視 察 先	北海道内 当別町、砂川市、小樽市	

月日	【電車賃】		【乗船料金】	【飛行機】	【バス代等】	宿泊料	計
	区間	区間	区間	区間	区間		
	金額	金額	金額	金額	金額		
7・21	赤穂～姫路	～	～	～	姫路～伊丹	12,000 円	12,000 円
	円	円	円	円	円		
7・22	新千歳空港～石狩当別	札幌～すすきの	～	伊丹～新千歳	～	12,000 円	12,200 円
	円	200 円	円	円	円		
7・23	砂川～小樽	すすきの～札幌	～	～	～	12,000 円	12,200 円
	円	200 円	円	円	円		
7・24	姫路～赤穂	～	～	新千歳～伊丹	伊丹～姫路	円	円
	円	円	円	円	円		
	～	～	～	～	～	円	円
	円	円	円	円	円		
	～	～	～	～	～	円	円
	円	円	円	円	円		
	～	～	～	～	～	円	円
	円	円	円	円	円		
	～	～	～	～	～	円	円
	円	円	円	円	円		
合計	円	400 円	円	円	円	36,000 円	36,400 円

備考

(様式第6号)

政務活動費支払調書

(政翔会・竹内友江)

項 目	調査研究費	費 目	宿泊費	整理番号	10
支出金額	12,000円		支出日	2019年7月22日	
支 払 先	ホテルリブマックス札幌すすきの				
内 容	宿泊費については、規程に準じる				
《領収証書の写し》 別添旅費計算書					
別添の通り					

※ 領収証書を徴することが困難な場合は、支払したことが判断できる資料等を添付すること。

※ 領収証書の写しがスペースに入りきらない場合は別途添付。

(様式第7号)

旅 費 計 算 書 (お一人当たりの金額です)

会派(議員)名	政翔会: 竹内友江 No 10
実施年月日	2019年 7/21 ~ 7/24
視 察 先	北海道内 当別町、砂川市、小樽市

月日	【電車賃】	【乗船料金】	【飛行機】	【バス代等】	宿泊料	計
	区間	区間	区間	区間		
	金額	金額	金額	金額		
7-21	赤穂~姫路	~	~	~	12,000 円	12,000 円
	円	円	円	円		
7-22	新千歳空港~石狩当別	札幌~すすきの	~	伊丹~新千歳	12,000 円	12,200 円
	円	200 円	円	円		
7-23	砂川~小樽	すすきの~札幌	~	~	12,000 円	12,200 円
	円	200 円	円	円		
7-24	姫路~赤穂	~	~	新千歳~伊丹		
	円	円	円	円		
	~	~	~	~		
	円	円	円	円		
	~	~	~	~		
	円	円	円	円		
	~	~	~	~		
	円	円	円	円		
	~	~	~	~		
	円	円	円	円		
合計	円	400 円	円	円	36,000 円	36,400 円

備考

(様式第6号)

政務活動費支払調書

(政翔会・竹内友江)

項 目	調査研究費	費 目	交通費	整理番号	//
支出金額	200円		支出日	2019年7月23日	
支 払 先	札幌市営地下鉄				
内 容	すすきの→札幌間料金 領収書なし				
《領収証書の写し》 別添旅費計算書					
別添の通り					

※ 領収証書を徴することが困難な場合は、支払したことが判断できる資料等を添付すること。

※ 領収証書の写しがスペースに入りきらない場合は別途添付。

(様式第7号)

旅 費 計 算 書 (お一人当たりの金額です)

会派(議員)名	政翔会: 竹内友江 11011
実施年月日	2019年 7/21 ~ 7/24
視 察 先	北海道内 当別町、砂川市、小樽市

月日	【電車賃】		【乗船料金】	【飛行機】	【バス代等】	宿泊料	計
	区間 金額	区間 金額	区間 金額	区間 金額	区間 金額		
7・21	赤穂～姫路	～	～	～	姫路～伊丹	12,000 円	12,000 円
	円	円	円	円	円		
7・22	新千歳空港～石狩当別	札幌～すすきの	～	伊丹～新千歳	～	12,000 円	12,200 円
	円	200 円	円	円	円		
7・23	砂川～小樽	すすきの～札幌	～	～	～	12,000 円	12,200 円
	円	200 円	円	円	円		
7・24	姫路～赤穂	～	～	新千歳～伊丹	伊丹～姫路		円
	円	円	円	円	円		
	～	～	～	～	～	円	円
	円	円	円	円	円		
	～	～	～	～	～	円	円
	円	円	円	円	円		
	～	～	～	～	～	円	円
	円	円	円	円	円		
	～	～	～	～	～	円	円
	円	円	円	円	円		
合計	円	400 円	円	円	円	36,000 円	36,400 円

備考

(様式第6号)

政務活動費支払調書

(政翔会・札幌友)江

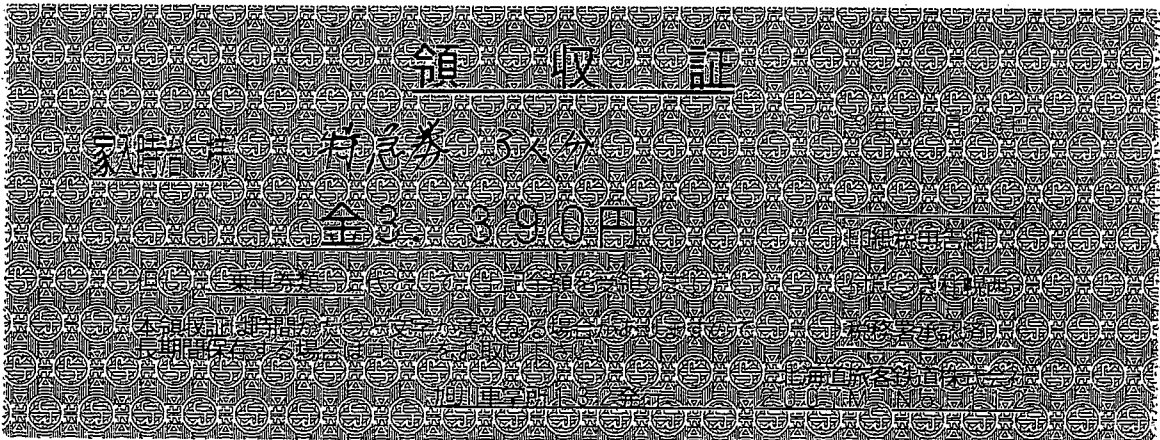
項 目	調査研究費	費 目	交通費	整理番号	12
支出金額	1,130円		支出日	2019年7月23日	
支払先	北海道旅客鉄道株式会社				
内 容	特急券(札幌→砂川) 3,390円 3人均等割				
《領収証書の写し》					
					

※ 領収証書を徴することが困難な場合は、支払したことが判断できる資料等を添付すること。

※ 領収証書の写しがスペースに入りきらない場合は別途添付。

(様式第6号)

政務活動費支払調書

(政翔会・新内春社)

項目	調査研究費	費目	交通費	整理番号	13
支出金額	1,130円		支出日	2019年7月23日	
支払先	北海道旅客鉄道株式会社				
内容	特急券(砂川→札幌) 3,390円 3人同等割				

《領収証書の写し》

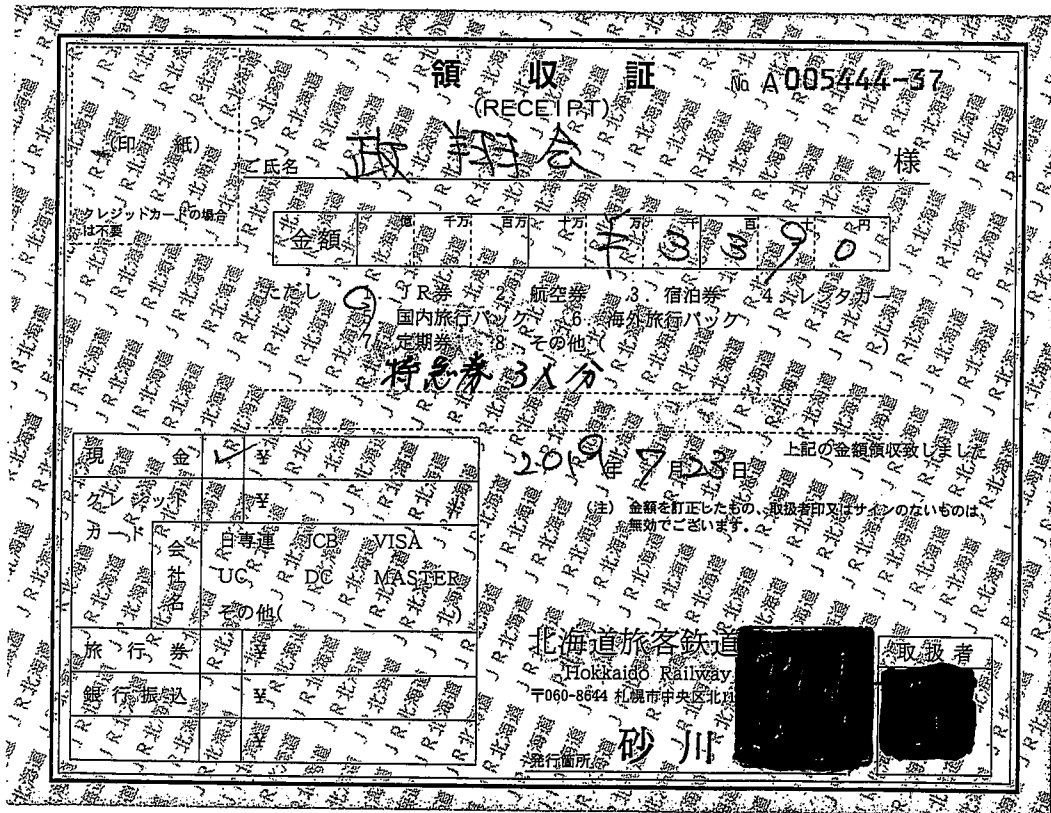

※ 領収証書を徴することが困難な場合は、支払したことが判断できる資料等を添付すること。

※ 領収証書の写しがスペースに入りきらない場合は別途添付。

政務活動費支払調書

(政翔会・ゆい友池)

項 目	調査研究費	費 目	交通費	整理番号	14
支出金額	200円		支出日	2019年7月23日	
支払先	金星ハイヤー				
内 容	小樽市役所→ホテル タクシー3人同乗 600円 均等割				
《領収証書の写し》					
<p>領 収 証 No. 9838 日付 2019年 07月 23日 17:22 車番 004420 0000 基本運賃 ¥600円 合計 ¥600円 上記の様に領収致しました (消費税を含みます。)</p> <p> 金星ハイヤー 小樽市花園4丁目1番16号 ご乗車ありがとうございました。 又のご利用をお待ち申し上げます。 ニイサン ハイハイ ☎ 23-8181</p>					

※ 領収証書を徴することが困難な場合は、支払したことが判断できる資料等を添付すること。

※ 領収証書の写しがスペースに入りきらない場合は別途添付。

(様式第6号)

政務活動費支払調書

(政翔会・竹内友江)

項 目	調査研究費	費 目	宿泊費	整理番号	15
支出金額	12,000円		支出日	2019年7月24日	
支 払 先	スマイルホテル小樽				
内 容	宿泊費については、規程に準じる				
《領収証書の写し》 別添旅費計算書					
別添の通り					

※ 領収証書を徴することが困難な場合は、支払したことが判断できる資料等を添付すること。

※ 領収証書の写しがスペースに入りきらない場合は別途添付。

(様式第7号)

旅 費 計 算 書 (お一人当たりの金額です)

会派(議員)名	政翔会: 竹内友江 No15
実施年月日	2019年 7/21 ~ 7/24
視 察 先	北海道内 当別町、砂川市、小樽市

月日	【電車賃】		【乗船料金】	【飛行機】	【バス代等】	宿泊料	計
	区間	区間	区間	区間	区間		
	金額	金額	金額	金額	金額		
7・21	赤穂～姫路	～	～	～	姫路～伊丹	12,000 円	12,000 円
	円	円	円	円	円		
7・22	新千歳空港～石狩当別	札幌～すすきの	～	伊丹～新千歳	～	12,000 円	12,200 円
	円	200 円	円	円	円		
7・23	砂川～小樽	すすきの～札幌	～	～	～	12,000 円	12,200 円
	円	200 円	円	円	円		
7・24	姫路～赤穂	～	～	新千歳～伊丹	伊丹～姫路	円	円
	円	円	円	円	円		
	～	～	～	～	～	円	円
	円	円	円	円	円		
	～	～	～	～	～	円	円
	円	円	円	円	円		
	～	～	～	～	～	円	円
	円	円	円	円	円		
	～	～	～	～	～	円	円
	円	円	円	円	円		
合計	円	400 円	円	円	円	36,000 円	36,400 円

備考

(様式第6号)

政務活動費支払調書

(政翔会・1407及2)

項目	調査研究費	費目	交通費	整理番号	
支出金額	200円		支出日	2019年7月24日	
支払先	金星ハイヤー				
内容	ホテル→小樽駅 タクシー3人同乗 600円 均等割				
《領収証書の写し》					
<p>領 収 証</p> <p>No.1862</p> <p>日付 2019年 07月 24日 09:43</p> <p>車番 004710 0000</p> <p>基本運賃 ¥600円</p> <p>合計 ¥600円</p> <p>上記の様に領収致しました (消費税を含みます。)</p> <p> 金星ハイヤー</p> <p>小樽市花園4丁目1番16号</p> <p>ご乗車ありがとうございました。 又のご利用をお待ち申し上げます。</p> <p>ニイサン ハイハイ</p> <p>☎ 23-8181</p>					

※ 領収証書を徴することが困難な場合は、支払したことが判断できる資料等を添付すること。

※ 領収証書の写しがスペースに入りきらない場合は別途添付。

(様式第6号)

政務活動費支払調書

(政翔会・竹内友江)

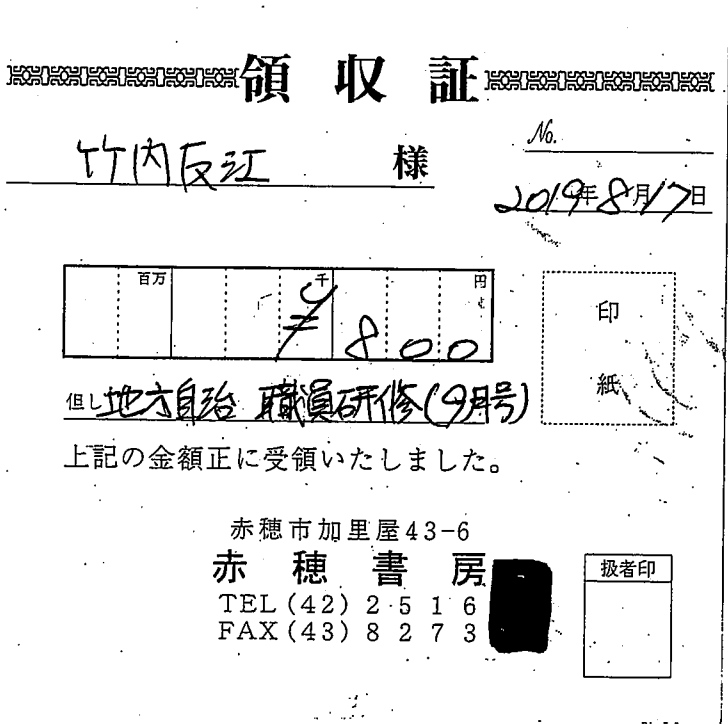
項目	資料購入費	費目	月刊誌購読費	整理番号	17
支出金額	800円		支出日	2019年8月17日	
支払先	赤穂書房				
内容	地方自治職員研修(9月号)				
《領収証の写し》					
					

※ 領収証書を徴することが困難な場合は、支払したことが判断できる資料等を添付すること。

※ 領収証書の写しがスペースに入りきらない場合は別途添付。

(様式第6号)

政務活動費支払調書

(政翔会・竹内友江)

項目	資料購入費	費目	新聞購読費	整理番号	18
支出金額	4,200円		支出日	2019年10月8日	
支払先	一般社団法人 兵庫県農業会議				
内容	農業新聞R1年4月～R1年9月分購読料				
《領収証書の写し》					

領 収 書

No.

竹内友江 殿

¥ 4200-

但し 農業新聞購読料 (H.31.4 ~ R.1.9分)

上記の通り領収致しました

令和元年 10月 8日

一般社団法人 兵庫県農業会議

〒650-0011

神戸市中央区下山手通4-15-3

すること。

※ 領収証書の写しがスペースに入りきらない場合は別途添付。

(様式第6号)

政務活動費支払調書

(政翔会・川内友江)

項目	広報費	費目	赤穂民報掲載費	整理番号	19
支出金額	21,467円		支出日	2019年10月15日	
支払先	株赤穂民報社				
内容	政翔会便り33号赤穂民報掲載費 64,400円 3人均等割				
《領収証書の写し》					

領 収 証 政翔会 様 No. _____

★ ￥64400.-

但 10/12% 廣 告 料

1年10月15日 上記正に領収いたしました



株式会社

内 訳

税抜金額

消費税額等(%)

コクヨ ウケ-55

収 入
印 紙

株式会社 赤穂民報社

〒678-0239 赤穂市加里屋58-1

TEL0791-43-1886・FAX0791-46-26



※ 領収証書を徴することが困難な場合は、支払したことが判断できる資料等を添付すること。

※ 領収証書の写しがスペースに入りきらない場合は別途添付。

政務活動費支払調書

(政翔会・竹内友江)

項 目	資料購入費	費 目	月刊誌購読費	整理番号	20
支出金額	1, 6 8 0 円		支 出 日	2019年10月18日	
支 払 先	赤穂書房				
内 容	地方自治職員研修 (10、11月号)				

《領収証書の写し》

領 収 証

竹内友江 様

No.

2019年10月18日

百万	4	千	7	円
			1680	

印

但し 地方自治職員研修(10.11月号) 紙

上記の金額正に受領いたしました。

赤穂市加里屋43-6

赤 穂 書 房

TEL (42) 2 5 1 6

FAX (43) 8 2 7 3

扱者印

※ 領収証書を徴することが困難な場合は、支払したことが判断できる資料等を添付すること。

※ 領収証書の写しがスペースに入りきらない場合は別途添付。

(様式第6号)

政務活動費支払調書

(政翔会・竹内友江)

項目	調査研究費	費目	旅費	整理番号	21
支出金額	41,167円		支出日	2019年11月7日	
三菱電機ライフサービス株式会社					
内容	JR券、レンタカー代金 123,500円 3人等割				

《領収証書の写し》

領収証 No.X 077596

政翔会 様

金額	7	1	2	3	5	0	0
(内消費税等 円)							

但 JR券、レンタカー代金として

上記の金額正に領収いたしました。 2019年11月7日

三菱電機ライフサービス株式会社

赤穂支店 赤穂市天和 651番

TEL(0791)43-6564 FAX(0791)45-3482

決済方法	
現金	<input checked="" type="checkbox"/>
小切手	<input type="checkbox"/>
振込	<input type="checkbox"/>
クレジットカード	<input type="checkbox"/>
金券	<input type="checkbox"/>

担当者

本証の金額を訂正・改ざんしたものと及び社印・担当印のないものは無効といたします。

三菱電機ライフサービス株式会社

- ※ 領収証書を徴することが困難な場合は、支払したことが判断できる資料等を添付すること。
- ※ 領収証書の写しがスペースに入りきらない場合は別途添付。

(様式第6号)

政務活動費支払調書

(政翔会・竹井友江)

項 目	資料作成費	費 目	印刷費	整理番号	22
支出金額	91円		支出日	2019年11月8日	
	赤穂市				
内 容	会派コピー費10月分 273円 3人均等割				
《領収証書の写し》					
別添の通り					

※ 領収証書を徴することが困難な場合は、支払したことが判断できる資料等を添付すること。

※ 領収証書の写しがスペースに入りきらない場合は別途添付。

(様式第6号)

政務活動費支払調書 別添領収書

(政翔会・山内友江)

整理番号	22
------	----

納入通知書兼領収書 一般

〒 赤穂市 政翔会 様			
平成31年度	現年	調定番号	102517
担当課 議会事務局			
金額		273 円	
摘要 10月分コピー代			
会計 01 一般会計 款 21 諸収入 項 05 雑入 目 04 雑入 節 01 実費弁償金 細節 04 複写料金(議会事務局) 細々節 00			
納期限 令和元年11月28日			
上記の金額を納期限までに 納入してください。 令和元年11月 1日			
上記の金額を領収しました。			領収日付印
赤穂市指定金融機関 赤穂市収納代理金融機関			

(納入者保管)

(様式第6号)

政務活動費支払調書

(政翔会・山手友江)

項目	調査研究費	費目	土産費	整理番号	23
支出金額	1,600円		支出日	2019年11月11日	
支払先	社会福祉法人 みのり				
内容	熊本県3市1町視察先土産代 4,800円 3人均等割				

《領収証書の写し》

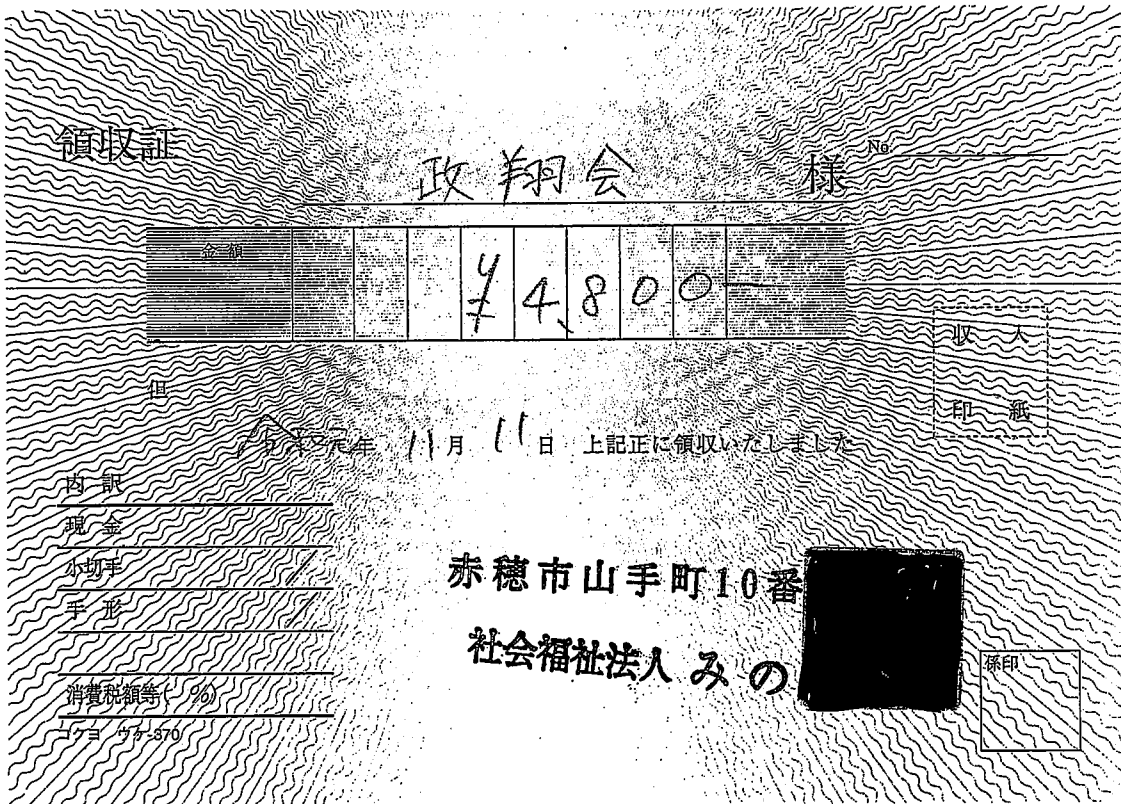

※ 領収証書を徴することが困難な場合は、支払したことが判断できる資料等を添付すること。

※ 領収証書の写しがスペースに入りきらない場合は別途添付。

(様式第6号)

政務活動費支払調書

(政翔会・竹友友記)

項 目	調査研究費	費 目	旅 費	整理番号	24
支出金額	67円		支 出 日	2019年11月12日	
	熊本県道路公社				
内 容	天草有料道路利用料 200円 3人等割				
《領収証書の写し》					
<p>ご利用ありがとうございます。 領 収 書 熊本県道路公社 松島道路料金所 TEL 0969-28-3331</p> <p>19年11月12日 車種 普通 通行料金 ￥200- 現金 ￥200-</p> <p>便利でお得な回数券もあります。 2005-L02-0096 料金所では一旦停止してください。</p>					

※ 領収証書を徴することが困難な場合は、支払したことが判断できる資料等を添付すること。

※ 領収証書の写しがスペースに入りきらない場合は別途添付。

(様式第6号)

政務活動費支払調書

(政翔会・竹内友江)

項 目	調査研究費	費 目	宿泊費	整理番号	25
支出金額	12,000円		支出日	2019年11月13日	
支払先	プラザホテルアネックス				
内 容	宿泊費については、規程に準じる				
《領収証書の写し》 別添旅費計算書					
別添の通り					

※ 領収証書を徴することが困難な場合は、支払したことが判断できる資料等を添付すること。

※ 領収証書の写しがスペースに入りきらない場合は別途添付。

(様式第7号)

旅 費 計 算 書 (お一人当たりの金額です)

会派(議員)名	政翔会:竹内友江	NDZ5
実施年月日	2019年 11/12 ~ 11/14	
視 察 先	熊本県内 南天草市、天草市、山鹿市	

月日	【電車賃】		【乗船料金】	【飛行機】	【バス代等】	宿泊料	計
	区間	区間	区間	区間	区間		
	金額	金額	金額	金額	金額		
11・12	赤穂~熊本	~	~	~	熊本~天草	12,000 円	12,000 円
	円	円	円	円	円		
11・13	~	~	~	~	天草~山鹿	12,000 円	12,000 円
	円	円	円	円	円		
11・14	熊本~赤穂	~	~	~	山鹿~熊本	円	円
	円	円	円	円	円		
	~	~	~	~	~	円	円
	円	円	円	円	円		
	~	~	~	~	~	円	円
	円	円	円	円	円		
	~	~	~	~	~	円	円
	円	円	円	円	円		
	~	~	~	~	~	円	円
	円	円	円	円	円		
合計	円	円	円	円	円	24,000 円	24,000 円

備考

(様式第6号)

政務活動費支払調書

(政翔会・竹内友江)

項 目	調査研究費	費 目	旅費	整理番号	26
支出金額	67円		支出日	2019年11月13日	
	熊本県道路公社				
内 容	天草有料道路利用料 200円 3人均等割				
《領収証書の写し》					
<p>ご利用ありがとうございます。 領 収 書 熊本県道路公社 松島道路料金所 TEL 0969-28-3331</p> <p>19年11月13日 車種 普通 通行料金 ¥200- 現金 ¥200-</p> <p>便利でお得な回数券もあります。 2005-L03-0299 料金所では一旦停止してください。</p>					

- ※ 領収証書を徴することが困難な場合は、支払したことが判断できる資料等を添付すること。
- ※ 領収証書の写しがスペースに入りきらない場合は別途添付。

(様式第6号)

政務活動費支払調書

(政翔会・竹内友江)

項目	調査研究費	費目	旅費	整理番号	
支出金額	397円		支出日	2019年11月13日	27
	NEXCO西日本				
内容	九州自動車道利用料 1, 190円 3人等割				
《領収証書の写し》					
<p>ご利用ありがとうございます。</p>  <p>料金所では一旦停車してください。</p> <h3>領 収 書</h3> <p>料金所 植木 TEL 096-272-0913 高速道路は便利でお得なETC あなたもETCをつけてみませんか!</p> <p>19年11月13日18時47分</p> <p>車種 普通</p> <p>通行料金 ¥1,190- (現金)</p> <p>-入口料金所- 松橋 通行料金は消費税10%対象です 西日本高速道路株式会社 大阪府大阪市北区堂島1-6-20 取扱番号203-05071753-00</p>					

※ 領収証書を徴することが困難な場合は、支払したことが判断できる資料等を添付すること。

※ 領収証書の写しがスペースに入りきらない場合は別途添付。

(様式第6号)

政務活動費支払調書

(政翔会・竹内友江)

項 目	調査研究費	費 目	宿泊費	整理番号	28
支出金額	12,000円		支出日	2019年11月14日	
支払先	巳喜旅館				
内 容	宿泊費については、規程に準じる				
《領収証書の写し》 別添旅費計算書					
別添の通り					

※ 領収証書を徴することが困難な場合は、支払したことが判断できる資料等を添付すること。

※ 領収証書の写しがスペースに入りきらない場合は別途添付。

(様式第7号)

旅 費 計 算 書 (お一人当たりの金額です)

会派(議員)名	政 翔 会: 竹内友江 No 28
実施年月日	2019年 11/12 ~ 11/14
視 察 先	熊本県内 南天草市、天草市、山鹿市

月日	【電車賃】		【乗船料金】	【飛行機】	【バス代等】	宿泊料	計
	区間	区間	区間	区間	区間		
	金額	金額	金額	金額	金額		
11・12	赤穂~熊本	~	~	~	熊本~天草	12,000 円	12,000 円
	円	円	円	円	円		
11・13	~	~	~	~	天草~山鹿	12,000 円	12,000 円
	円	円	円	円	円		
11・14	熊本~赤穂	~	~	~	山鹿~熊本	円	円
	円	円	円	円	円		
	~	~	~	~	~	円	円
	円	円	円	円	円		
	~	~	~	~	~	円	円
	円	円	円	円	円		
	~	~	~	~	~	円	円
	円	円	円	円	円		
	~	~	~	~	~	円	円
	円	円	円	円	円		
	~	~	~	~	~	円	円
	円	円	円	円	円		
合計	円	円	円	円	円	24,000 円	24,000 円

備考

(様式第6号)

政務活動費支払調書

(政翔会・以内友江)

項目	調査研究費	費目	旅費	整理番号	29
支出金額	180円		支出日	2019年11月14日	
	NEXCO西日本				
内容	九州自動車道利用料 540円 3人等割				
《領収証書の写し》					
<p>ご利用ありがとうございます。</p>  <p>料金所では一旦停車してください。</p> <p>領 収 書</p> <p>料金所 熊本 TEL 096-380-4755 高速道路は便利でお得なETC あなたもETCをつけてみませんか!</p> <p>19年11月14日13時33分 車種 普通</p> <p>通行料金 ¥540- (現金)</p> <p>-入口料金所- 植木 通行料金は消費税10%対象です 西日本高速道路株式会社 大阪府大阪市北区堂島1-6-20 取扱番号209-00421305-00</p>					

※ 領収証書を徴することが困難な場合は、支払したことが判断できる資料等を添付すること。

※ 領収証書の写しがスペースに入りきらない場合は別途添付。

(様式第6号)

政務活動費支払調書

(政翔会・竹内友江)

項目	調査研究費	費目	旅費	整理番号	
支出金額	524円		支出日	2019年11月14日	
	田村商事(株)				
内容	レンタカーガソリン代 1,572円 3人均等割				
《領収証書の写し》					
納品書 (領収書)					
売上 2019年11月14日 13:59 現金フリー 様					
現金J 0-043001-90010 手0001					
ENEOS レギュラー P-8 内税 10% 10.70L 1000.00 ¥1572 02000.00					
合計 ¥1,572 (内消費税等 ¥143) ※上記にて領収書とさせていただきます。					
1万-8428 5千-3428 2千-428					
2019/11/14 (043001) 田村商事(株) グリーンフェッカ迎町SS 熊本市中央区迎町2-1-26 TEL096-371-9351 シートNo. 0066-02 担当: [REDACTED] 釣銭機処理No. 1029					

※ 領収証書を徴することが困難な場合は、支払したことが判断できる資料等を添付すること。

※ 領収証書の写しがスペースに入りきらない場合は別途添付。

(様式第6号)

政務活動費支払調書

(政翔会・竹内友江)

項目	資料購入費	費目	手帳購入費	整理番号	31
支出金額	700円		支出日	2019年12月3日	
支払先	㈱交通図書協会				
内容	市議会手帳購入費				
《領収証書の写し》					

領 収 書

2019年12月3日

竹内友江 御中

株式会社 交通
代表取締役 高

〒101-0032

東京都千代田区
TEL: 03-3861-

ビル
3861-6506

6413

●下記正に領収致しました。

品番	品名	数量	単位	単価	金額	備考
	令和2年版市議会手帳名入れ	1	冊	700	700	
摘要:				合計	税額	総額
						700

※ 領収証書を徴することが困難な場合は、支払したことが判断できる資料等を添付すること。

※ 領収証書の写しがスペースに入りきらない場合は別途添付。

(様式第6号)

政務活動費支払調書

(政翔会・市内友記)

項目	広報費	費目	赤穂民報掲載費	整理番号	32
支出金額	21,467円		支出日	2019年12月25日	
支払先	株赤穂民報社				
内容	政翔会便り34号赤穂民報掲載費 64,400円 3人均等割				
《領収証書の写し》					

領 収 証 政翔会 様 No. _____

★ ￥64,400.-
 但 12/19 広告料
 / 年 12 月 25 日 上記正に領収いたしました

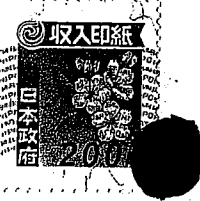

株式会社

内 訳

収 入 印 紙	税抜金額	_____
	消費税額等(%)	_____

株式会社 赤穂民報社
 〒678-0239 赤穂市加里屋58-
 TEL 0791-43-1886 ・ FAX 0791-46-20

コクヨ ウケ-55

※ 領収証書を徴することが困難な場合は、支払したことが判断できる資料等を添付すること。

※ 領収証書の写しがスペースに入りきらない場合は別途添付。

(様式第6号)

政務活動費支払調書

(政翔会・竹内友記)

項 目	資料作成費	費 目	印刷費	整理番号	33
支出金額	5円		支 出 日	2020年1月14日	
	赤穂市				
内 容	会派コピー費12月分 15円 3人均等割				
《領収証書の写し》					
別添の通り					

※ 領収証書を徴することが困難な場合は、支払したことが判断できる資料等を添付すること。

※ 領収証書の写しがスペースに入りきらない場合は別途添付。

(様式第6号)

政務活動費支払調書 別添領収書

(政翔会・川内友江)

整理番号	33
------	----

納入通知書兼領収書 一般

〒 赤穂市 政翔会 <div style="text-align: right;">様</div>			
平成31年度	現年	調定番号	102947
担当課 議会事務局			
金額		15 円	
摘要 12月分コピー代			
会計 01 一般会計 款 21 諸収入 項 05 雑入 目 04 雑入 節 01 実費弁償金 細節 04 複写料金(議会事務局) 細々節 00			
納期限 令和 2年 1月29日			
上記の金額を納期限までに 納入してください。 令和 2年 1月 6日 赤穂市長 牟禮 正稔 [Redacted]			
上記の金額を領収しました。		領収日付印	
赤穂市指定金融機関 赤穂市収納代理金融機関			

(納入者保管)

(様式第6号)

政務活動費支払調書

(政翔会・山本友江)

項 目	資料作成費	費 目	印刷費	整理番号	J4
支出金額	14円		支出日	2020年3月5日	
	赤穂市				
内 容	会派コピー費2月分 42円 3人等割				
《領収証書の写し》					
別添の通り					

※ 領収証書を徴することが困難な場合は、支払したことが判断できる資料等を添付すること。

※ 領収証書の写しがスペースに入りきらない場合は別途添付。

(様式第6号)

政務活動費支払調書 別添領収書

(政翔会・経済友江)

整理番号	34
------	----

納入通知書兼領収書

一般

〒 赤穂市	
政翔会	
様	
平成31年度	現年
調定番号	103445
担当課 議会事務局	
金額	42 円
摘要 2月分コピー代	
会計	01 一般会計
款	21 諸収入
項	05 雑入
目	04 雑入
節	01 実費弁償金
細節	04 複写料金 (議会事務局)
細々節	00
納期限	令和 2年 3月27日
上記の金額を納期限までに 納入してください。 令和 2年 3月 2日	
赤穂市長 牟禮 正稔	
上記の金額を領収しました。	領収日付印
	
赤穂市指定金融機関 赤穂市収納代理金融機関	

(納入者保管)

政務活動費支払調書

(政翔会・竹内友江)

項目	資料購入費	費目	新聞購読費	整理番号	35
支出金額	4,200円		支出日	2020年3月24日	
支払先	一般社団法人 兵庫県農業会議				
内容	農業新聞R1年10月～R2年3月分購読料				
《領収証書の写し》					

No.

領 収 書

竹内友江 殿

¥ 4,200

但し 農業新聞購読料 (R1.10～R2.3)

上記の通り領収致しました

令和 2 年 3 月 24 日

一般社団法人 兵庫県農業会議
〒650-0011
神戸市中央区下山手通4-15-3

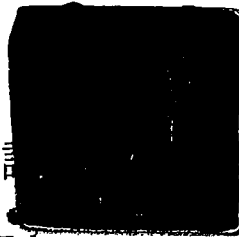

※ 領収証書を徴することが困難な場合は、支払したことが判断できる資料等を添付すること。

※ 領収証書の写しがスペースに入りきらない場合は別途添付。

(様式第6号)

政務活動費支払調書

(政翔会・竹内友江)

項目	広報費	費目	赤穂民報掲載費	整理番号	36
支出金額	21,467円		支出日	2020年3月30日	
支払先	(株)赤穂民報社				
内容	政翔会便り35号赤穂民報掲載費 64,400円 3人均等割				
《領収証書の写し》					

領収証 政翔会 様 No. _____

★

¥64,400.-

但

3/28の広告料

2年3月30日 上記正に領収いたしました

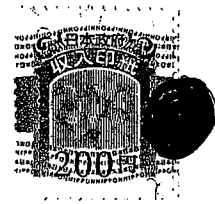
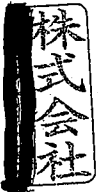

内 訳

税抜金額

消費税額等(%)

収 入

印 紙

コクヨ ウケ-55

株式会社 赤穂民報社

〒678-0239 赤穂市加里屋58-

TEL0791-43-1886・FAX0791-46-2

※ 領収証書を徴することが困難な場合は、支払したことが判断できる資料等を添付すること。

※ 領収証書の写しがスペースに入りきらない場合は別途添付。