

(様式第6号)

政務活動費支払調書

(議員名： 田 淵 和 彦)

項 目	調査研究費	費 目	会派視察	整理番号	No.1
支出金額	92,794		支出日		
支払先					
内 容	会派視察 5月7日、8日、9日 岩手県遠野市、釜石市、宮城県岩沼市 航空券往 39,760円 航空券復 16,390円 レンタカー代 8,242円 高速料金 1,522円 駐車料 917円 宿泊費 24,000円 燃料費 1,363円 国内旅行保険料 300円 企画料 300円 合 計 92,794円				
《領収証書の写し》					



※ 領収証書を徴することが困難な場合は、支払したことが判断できる資料等を添付すること。

※ 領収証書の写しがスペースに入りきらない場合は別途添付。

(様式第6号)

政務活動費支払調書

(議員名： 田 淵 和 彦)

項 目	調査研究費	費 目	交通費	整理番号	No.1-1
支出金額	39,760		支出日	令和元年5月13日	
支払先	株式会社 日本旅行 姫路支店				
内 容	伊丹空港～花巻空港 航空券 238,560円÷6人=39,760円				
《領収証書の写し》					
<p>領 収 証 RECEIPT No. 554777J 2019年5月13日 ご氏名 田 淵 和 彦 様</p>					
(ご注意) 本証に、支店名、支店印、責任者印無きもの及び金額欄を訂正したものは無効とします。		金額 ￥ 238,560-			
ただし、航空券 伊丹～花巻 外に、入金金		①現金 ②小切手 ③振込 ④クレジット(カード) ⑤その他()			
上記金額正に領収いたしました。		営業本部 支 店			
		株式会社 日本旅行 NIPPON TRAVEL AGENCY		6685 責任者印	
		署名			

※ 領収証書を徴することが困難な場合は、支払したことが判断できる資料等を添付すること。

※ 領収証書の写しがスペースに入りきらない場合は別途添付。

(様式第6号)

政務活動費支払調書

(議員名： 田 淵 和 彦)

項 目	調査研究費	費 目	交通費	整理番号	No.1-2
支出金額	16,390		支出日	令和元年5月13日	
支払先	株式会社 日本旅行 姫路支店				
内 容	仙台空港～伊丹空港 航空券 98,340円÷6人=16,390円				

《領収証書の写し》

領 収 証 No. 554778J

RECEIPT

2019年5月13日

ご氏名 赤 藤 会 様

(ご注意) 本証に、支店名、支店印、責任者印無きもの及び金額欄を訂正したものは無効とします。

金 額	¥ 98,340-
-----	-----------

ただし 3/13航空券 仙台～伊丹

上記金額正に領収いたしました。

1. 現 金
2. 小 切 手
3. 振 込
4. クレジット(カード)
(¥)
5. その他()

株式会社日本旅行 営業本部
支 店

NIPPON TRAVEL AGENCY 責任者印

6 6 8 5

※ 領収証書を徴することが困難な場合は、支払したことが判断できる資料等を添付すること。

※ 領収証書の写しがスペースに入りきらない場合は別途添付。

(様式第6号)

政務活動費支払調書

(議員名： 田 淵 和 彦)

項 目	調査研究費	費 目	交通費	整理番号	No. 1-3
支出金額	8,242		支出日	令和元年5月13日	
支払先	株式会社 日本旅行 姫路支店				
内 容	レンタカー代 49,454円÷6人≒8,242円				

《領収証書の写し》

領 収 証		No. 554779 J
RECEIPT		2019年5月13日
ご氏名 <u>赤 藤 会 様</u>		
(ご注意) 本証に、支店名、支店印、責任者印無きもの及び金額欄を訂正したものは無効とします。	金額 ¥ <u>49,454-</u>	
ただし、 <u>レンタカー代 姫路支店 - 姫路支店</u>		①現金 ②小切手 ③振込 ④クレジット() (¥) ⑤その他()
上記金額正に領収いたしました。		
50,000円以上 収入印紙	株式会社日本旅行 NIPPON TRAVEL AGENCY C	営業本部 支 店 68E 責任者印

※ 領収証書を徴することが困難な場合は、支払したことが判断できる資料等を添付すること。

※ 領収証書の写しがスペースに入りきらない場合は別途添付。

(様式第6号)

政務活動費支払調書

(議員名：田淵和彦)

項目	調査研究費	費目	交通費	整理番号	No.1-4
支出金額	1,522		支出日	令和元年5月7日、8日、9日	
支払先	西日本高速道路株式会社、東日本高速道路株式会社				
内容	高速料金 赤穂-中国池田 3,130円 花巻空港-花巻空港本線 370円 一関-仙台宮城 2,500円 中国池田-赤穂 3,130円 9,130円÷6人≒1,522円				
《領収証書の写し》					

※ 領収証書を徴することが困難な場合は、支払したことが判断できる資料等を添付すること。

※ 領収証書の写しがスペースに入りきらない場合は別途添付。

ご利用ありがとうございます。



料金所では一旦停車してください。

領 収 書

料金所 中国池田

TEL 072-762-3430
4月1日から近畿道・阪和道・西名阪道等では、出口でETC対距離料金を案内します。詳しくはWEBサイトをご覧ください。

19年 5月 7日 8時21分
車種 普通

通行料金 ¥3,130-
(現金)

—入口料金所— 赤穂
はじめませんか?ETC詳しくは
www.tokutoku-etc.jp
西日本高速道路株式会社
大阪府大阪市北区堂島1-6-20
取扱番号207-00320708-00

ご利用ありがとうございます。



料金所では一旦停車してください。

領 収 書

料金所 花巻空港本線

NEXCO東日本お客さまセンター
0570-024-024
または
03-5338-7524

19年 5月 7日 12時26分
車種 普通

通行料金 ¥370-
(現金)

—入口料金所— 花巻空港
ETCなら小銭不要。各種割引もあります。
便利でお得なETCをぜひご利用下さい。
東日本高速道路株式会社
東京都千代田区霞が関3-9-2
取扱番号207-00041224-00

ご利用ありがとうございます。



料金所では一旦停車してください。

領 収 書

料金所 仙台宮城

NEXCO東日本お客さまセンター
0570-024-024
または
03-5338-7524

19年 5月 8日 15時19分
車種 普通

通行料金 ¥2,500-
(現金)

—入口料金所— 一関
ETCなら小銭不要。各種割引もあります。
便利でお得なETCをぜひご利用下さい。
東日本高速道路株式会社
東京都千代田区霞が関3-9-2
取扱番号216-00301422-00

ご利用ありがとうございます。



料金所では一旦停車してください。

領 収 書

料金所 赤穂

TEL 0791-45-2016
4月1日から近畿道・阪和道・西名阪道等では、出口でETC対距離料金を案内します。詳しくはWEBサイトをご覧ください。

19年 5月 9日 18時54分
車種 普通

通行料金 ¥3,130-
(現金)

—入口料金所— 中国池田
はじめませんか?ETC詳しくは
www.tokutoku-etc.jp
西日本高速道路株式会社
大阪府大阪市北区堂島1-6-20
取扱番号204-02151710-00

(様式第6号)

政務活動費支払調書

(議員名： 田 淵 和 彦)

項 目	調査研究費	費 目	交通費	整理番号	No.1-5
支出金額	917		支出日	令和元年5月9日	
支払先	大阪国際空港駐車場				
内 容	大阪国際空港駐車場 2泊3日 5,500円÷6人÷917円				

《領収証書の写し》



大阪国際空港駐車場

TEL 06-6856-7300

領 収 証

精算機 #10 P 精算No.000064
発券機 #21 発券No.027532
入庫時刻 2019年5月7日(火) 08:27
精算時刻 2019年5月9日(木) 16:55
駐車時間 2日 8:28
駐車料金 A料金 5,500円
=====

合 計	5,500円
現金領収額	5,500円
お預り	10,000円
お釣り	4,500円

またのご利用をお待ちしております。

※ 領収証書を徴することが困難な場合は、支払したことが判断できる資料等を添付すること。

※ 領収証書の写しがスペースに入りきらない場合は別途添付。

(様式第6号)

政務活動費支払調書

(議員名：田 淵 和 彦)

項 目	調査研究費	費 目	宿泊費	整理番号	No.1-6
支出金額	24,000		支 出 日	令和元年5月8日、9日	
支 払 先	ホテルルートイン釜石、ホテルグリーンマーク				
内 容	政務活動費規定に基づいた金額を計上。(2泊) 旅費計算書添付				
《領収証書の写し》					

※ 領収証書を徴することが困難な場合は、支払したことが判断できる資料等を添付すること。

※ 領収証書の写しがスペースに入りきらない場合は別途添付。

(様式第7号)

旅 費 計 算 書

会派(議員)名	赤諫会
実施年月日	令和元年5月7日~9日
視 察 先	岩手県遠野市、釜石市、宮城県岩沼市

月日	【電車賃】		【急行料金】	【飛行機】	【バス代等】	宿泊料	計
	区間 金額	区間 金額	区間 金額	区間 金額	区間 金額		
5・7				~	~	12,000 円	12,000 円
	円	円	円	円	円		
5・8				~	~	12,000 円	12,000 円
	円	円	円	円	円		
.	~	~	~	~	~	円	円
	円	円	円	円	円		
.	~	~	~	~	~	円	円
	円	円	円	円	円		
.	~	~	~	~	~	円	円
	円	円	円	円	円		
.	~	~	~	~	~	円	円
	円	円	円	円	円		
.	~	~	~	~	~	円	円
	円	円	円	円	円		
.	~	~	~	~	~	円	円
	円	円	円	円	円		
合計	円	円	円	円	円	24,000 円	24,000 円

(様式第6号)

政務活動費支払調書

(議員名： 田 淵 和 彦)

項 目	調査研究費	費 目	交通費	整理番号	No.1-7
支出金額	1,363		支 出 日	令和元年5月9日	
支 払 先	株式会社ネクステージ、前田石油株式会社				
内 容	ガソリン代 名取市 4,748円 赤穂市 3,433円 8,181円÷6人≒1,363円				

《領収証書の写し》

ENEOS

納品書(領収書)

2019年05月09日 13:04

売上
上 様 M
04227-900000-159
現金フリー
車両番号 実車番
1200-00
ENEOSレギュラー P-02
32.30L *147円 ¥4,748

合計 ¥4,748
(内消費税等(8.00%) ¥352)
お預り ¥10,000
お釣り ¥5,252

現金でお買上げの場合は領収書にかえさせて頂きます。

(株)ネクステージ
セルフBF名取SS
宮城県 名取市
社せきのした二丁目1番地の2
TEL:022-346-8995 SS-004227
レシートNo 5992-01 データNo8477-8478
077- 2019/05/09

ENEOS

納品書(領収書)

2019年05月09日 18:58

売上
トカツガイ 様
8-610271-105114
ENEOS CASH A
車両番号 実車番
0025-A
レギュラー P-07
23.20L *148円 ¥3,433

合計 ¥3,433
(内消費税等(8.00%) ¥254)
釣銭 10000-6667 5000-1667
4000-667

前田石油 株式会社
赤穂インターSS
兵庫県 赤穂市
新田字大津道の下680-1
TEL:0791-42-1166 SS-610271
レシートNo 7273-02 データNo1157-1158
009- 2019/05/09

※ 領収証書を徴することが困難な場合は、支払したことが判断できる資料等を添付すること。

※ 領収証書の写しがスペースに入りきらない場合は別途添付。

(様式第6号)

政務活動費支払調書

(議員名： 田 淵 和 彦)

項 目	調査研究費	費 目	保険料	整理番号	No. 1-8
支出金額	300		支 出 日	令和元年5月13日	
支 払 先	株式会社 日本旅行 姫路支店				
内 容	国内旅行保険料 1,800円÷6人=300円				

《領収証書の写し》

領 収 証 No. 554780
R E C E I P T 2019年5月13日
氏名 赤沢 会 様
金額 1,800円
株式会社日本旅行 姫路支店
NIPPON TRAVEL AGENCY 6665
責任者印

※ 領収証書を徴することが困難な場合は、支払したことが判断できる資料等を添付すること。

※ 領収証書の写しがスペースに入りきらない場合は別途添付。

(様式第6号)

政務活動費支払調書

(議員名：田 淵 和 彦)

項 目	調査研究費	費 目	企画費	整理番号	No. 1-9
支出金額	300		支 出 日	令和元年5月13日	
支 払 先	株式会社 日本旅行 姫路支店				
内 容	企画料金 1,800円÷6人=300円				

《領収証書の写し》

領 収 証 No. 554781 J
R E G E I P T 2019年5月13日
と氏名 三井物産株式会社 様
金額 1,800
1. 現金
2. 小切手
3. 振込
4. クレジット()
5. その他()
6. その他()
止記金額正に領収いたしました。
株式会社日本旅行 営業本部 支店
NIPPON TRAVEL AGENCY 668
責任者印

※ 領収証書を徴することが困難な場合は、支払したことが判断できる資料等を添付すること。

※ 領収証書の写しがスペースに入りきらない場合は別途添付。

赤穂会視察研修会行程表

日時	行	程	宿泊
令和元年 5月7日 (火)	<p>赤穂 7:00発</p> <p>車 伊丹空港 9:30着 10:35発</p> <p>JAL</p> <p>レンタカー (約1時間) 花巻空港 11:55着</p> <p>レンタカー (約1.5時間) 遠野市視察 14:00~15:30</p> <p>レンタカー (約1.5時間) 釜石市 ホテル着</p>	<p>ホテル トイン 釜石 釜石市大町 2丁目5-17 0193-22-0301</p>	<p>ホテル レンタカー</p>
5月8日 (水)	<p>ホテル</p> <p>レンタカー 釜石市視察 9:00~10:30</p> <p>レンタカー (約4時間) 釜石市 昼食・震災復興状況車窓視察</p> <p>レンタカー 仙台市 ホテル着</p>	<p>ホテル グリーン マーク仙台 仙台市青葉区中央 4丁目8-10 022-224-1050</p>	<p>ホテル レンタカー</p>
5月9日 (木)	<p>ホテル</p> <p>レンタカー (約1時間) 岩沼市視察 9:30~11:00</p> <p>レンタカー 仙台市 昼食</p> <p>JAL 車 伊丹空港 16:40着</p> <p>赤穂 19:00着</p>	<p>ホテル レンタカー (約0.5時間)</p>	<p>ホテル レンタカー</p>

係	係長	課長	局長	副議長	議長
					

(様式第1号)

平成31年4月11日

議員派遣承認要請書

赤穂市議会

議長 瓢 敏雄 様

派遣代表者氏名 田渕 和彦



下記事項について、調査・参加したいので、派遣承認されるよう要請します。

記

1 調査事項または講演会等内容

- (1) 遠野市の観光振興の考え方について
- (2) 釜石の実像と釜石市オープンシティ戦略の策定に向けた取組みについて
- (3) 岩沼市のミニディサービス事業について
- (4) 議会運営について

2 実施日

5月7日(火)～9日(木)

3 調査地または開催地

岩手県遠野市、岩手県釜石市、宮城県岩沼市

4 派遣議員の氏名

田渕 和彦、 榊 悠太、前田 尚志、 汐江 史朗
土遠 孝昌 有田 光一



(様式第6号)

政務活動費支払調書

(議員名：田 淵 和 彦)

項 目	資料作成費	費 目	消耗品	整理番号	No. 2
支出金額	15,843		支出日	令和元年6月26日	
支払先	株式会社 田原文具センター				
内 容	オフィスシュレッダー他 95,058円÷6人=15,843円				
《領収証書の写し》					

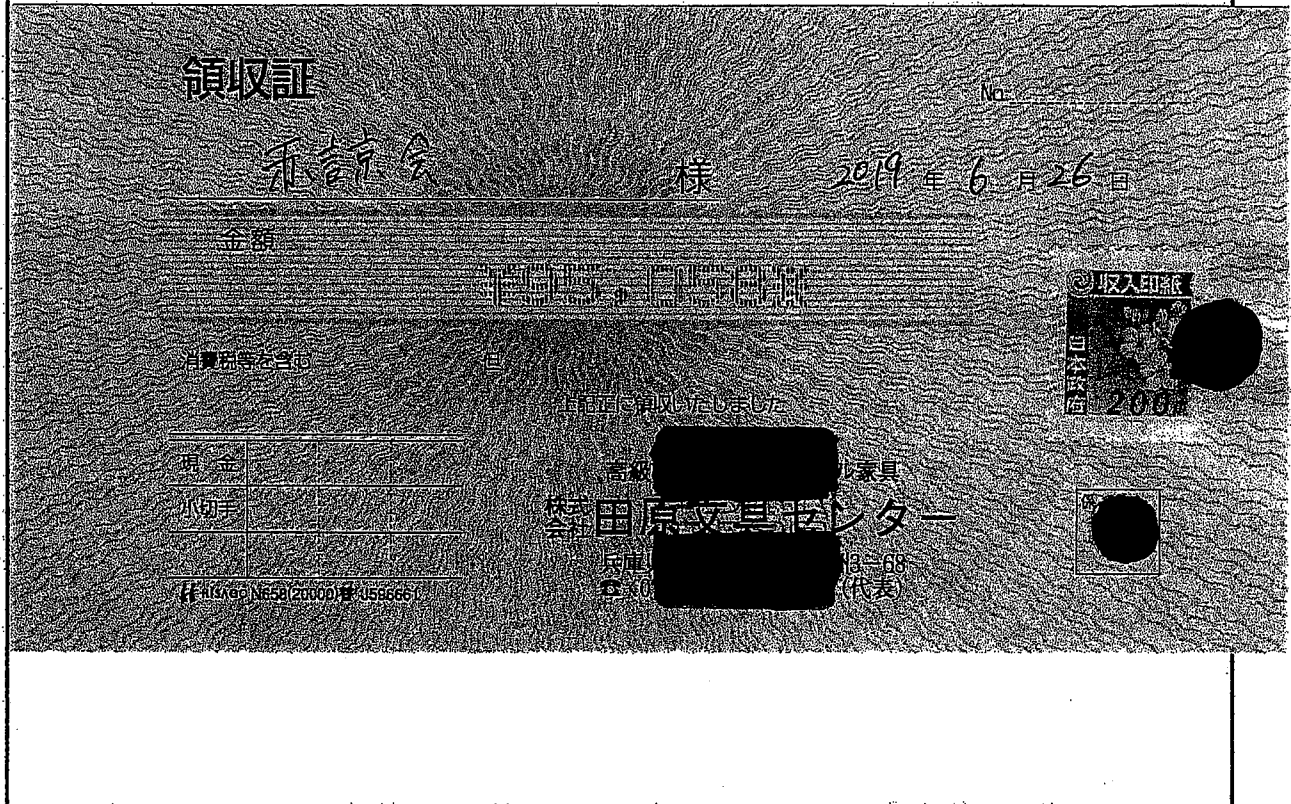

※ 領収証書を徴することが困難な場合は、支払したことが判断できる資料等を添付すること。

※ 領収証書の写しがスペースに入りきらない場合は別途添付。

赤穂市 赤穂会 御中

請 求 書

2016年6月25日
 株式会社田原アミセンター
 代表取締役 正副
 〒678-0233 和歌山県中洲3-68
 TEL(0791)43-2222

伝票番号 71027 持客様番号 0894610

下記の通りご請求申し上げます。

No	品番	品名・規格	数量	定価	単価	金額	備考
1	0726699	オランダ式形分岐台 OF12M 分岐台 OF12M	1		26,730.00	26,730 *	
2	1838737	インクカートリッジ T66CL70L 6色パック 球状 T66CL70L	5		7,134.48	35,672 *	
3	0623174	ターボード付ファイナル 1475 A4S 50mm 球状 1475	10		864.00	8,640 *	
4	0623176	ターボード付ファイナル 1478 A4S 80mm 球状 1478	10		993.60	9,936 *	
5	0623134	ターボード付ファイナル 1276N A4S 60mm 球状 1276N	10		993.60	9,936 *	
6	05111-0197	タックインテック大 K-27B	1		86.40	86 *	

取引銀行1
取引銀行2

※明細金額は税込です。

税込合計額

内消費税

赤穂市 赤穂会 御中

請 求 書

2016年6月25日
 株式会社田原アミセンター
 代表取締役 正副
 〒678-0233 和歌山県中洲3-68
 TEL(0791)43-2222

伝票番号 71027 持客様番号 0894610

下記の通りご請求申し上げます。

No	品番	品名・規格	数量	定価	単価	金額	備考
1	05111-0173	タックインテック大 中 K-26B	1		86.40	86 *	
2	05111-0203	タックインテック大 大 K-27R	1		86.40	86 *	
3	05111-0180	タックインテック大 中 K-28R	1		86.40	86 *	
4	04220	全線対応型赤 04007	10		190.08	1,900 *	
5	04220	全線対応型青 04008	10		190.08	1,900 *	
6							

取引銀行1
取引銀行2

※明細金額は税込です。

税込合計額

¥95,056

内消費税 7,038

(様式第6号)

政務活動費支払調書

(議員名：田 淵 和 彦)

項 目	資料作成費	費 目	消耗品	整理番号	No. 3
支出金額	2,702		支出日	令和元年9月26日	
支払先	株式会社 田原文具センター				
内 容	コピーペーパー 16,212円÷6人=2,702円				
《領収証の写し》					

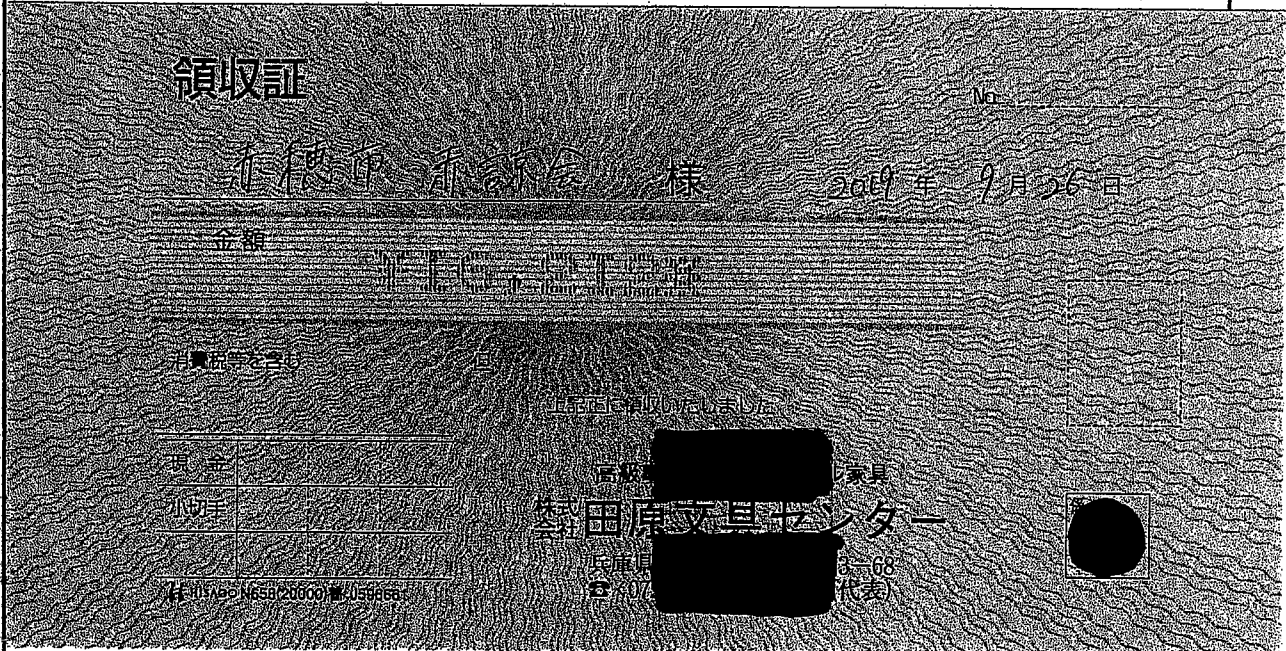

※ 領収証を徴することが困難な場合は、支払したことが判断できる資料等を添付すること。

※ 領収証の写しが入りきらない場合は別途添付。

赤穂市 赤穂会 御申

請 求 書

伝票番号 73727 お客様番号 0894610

上記の通り請求申し上げます

株式会社 赤穂市センター
〒678-0000 赤穂市 屋中洲3-68
TEL (079) 43-2222

No	品番	品名	規格	数量	定価	単価	備考
1	0325372	コピー用紙	A4 5000枚 A62	3		5,404.32	16,212

取引銀行1		取引金額	税込金額	税込合計額	¥16,212	消費税	1,200
-------	--	------	------	--------------	---------	-----	-------

(様式第6号)

政務活動費支払調書

(議員名： 田 淵 和 彦)

項 目	調査研究費	費 目	会派視察	整理番号	No. 4
支出金額	61,046		支出日		
支払先	株式会社 日本旅行 姫路支店				
内 容	会派視察 10月28日、29日、30日 佐賀県伊万里市、多久市、長崎県雲仙市 JR券 26,240円 レンタカー代 8,745円 高速料金 518円 宿泊費 24,000円 燃料費 943円 国内旅行保険料 300円 企画料 300円 合 計 61,046円				
《領収証書の写し》					

※ 領収証書を徴することが困難な場合は、支払したことが判断できる資料等を添付すること。

※ 領収証書の写しがスペースに入りきらない場合は別途添付。

(様式第6号)

政務活動費支払調書

(議員名： 田 淵 和 彦)

項 目	調査研究費	費 目	交通費	整理番号	No. 4-1
支出金額	26,240		支出日	令和元年10月24日	
支払先	株式会社 日本旅行 姫路支店				
内 容	JR切符 新鳥栖駅往復 157,440円÷6人=26,240円				

《領収証書の写し》

領 収 証
RECEIPT
No. 555111
2019年10月24日
氏名 赤 藤 会 様
金額 ￥157440-
止記金額正に領収いたしました。
株式会社 日本旅行 姫路支店
06685
担当者名

※ 領収証書を徴することが困難な場合は、支払したことが判断できる資料等を添付すること。

※ 領収証書の写しがスペースに入りきらない場合は別途添付。

(様式第6号)

政務活動費支払調書

(議員名: 田淵和彦)

項目	調査研究費	費目	交通費	整理番号	No. 4-2
支出金額	8,745		支出日	令和元年10月24日	
支払先	株式会社 日本旅行 姫路支店				
内容	レンタカー代 52,470円÷6人=8,745円				
《領収証書の写し》					

※ 領収証書を徴することが困難な場合は、支払したことが判断できる資料等を添付すること。

※ 領収証書の写しが入りきらない場合は別途添付。

(様式第6号)

政務活動費支払調書

(議員名：田淵和彦)

項目	調査研究費	費目	交通費	整理番号	No. 4-3
支出金額	518		支出日	令和元年10月28日、29日	
支払先	西日本高速道路株式会社				
内容	高速料金	鳥栖第二 - 武雄北方	1,560円		
		武雄北方 - 諫早	1,550円		
	3,110円 ÷ 6人 = 518円				
《領収証書の写し》					

※ 領収証書を徴することが困難な場合は、支払したことが判断できる資料等を添付すること。

* ※ 領収証書の写しがスペースに入りきらない場合は別途添付。

(様式第6号)

政務活動費支払調書

(議員名：田 淵 和 彦)

項 目	調査研究費	費 目	宿泊費	整理番号	No. 4-4
支出金額	24,000		支 出 日	令和元年10月29日、30日	
支 払 先	セントラルホテル伊万里、HOTEL AZ 長崎雲仙店				
内 容	政務活動費規定に基づいた金額を計上 旅費計算書添付				
《領収証書の写し》					

※ 領収証書を徴することが困難な場合は、支払したことが判断できる資料等を添付すること。

※ 領収証書の写しがスペースに入りきらない場合は別途添付。

(様式第7号)

旅 費 計 算 書

会派(議員)名	赤諒会
実施年月日	令和元年10月28日~30日
視 察 先	佐賀県伊万里市、多久市、長崎県雲仙市

月日	【電車賃】		【急行料金】	【飛行機】	【バス代等】	宿泊料	計
	区間 金額	区間 金額	区間 金額	区間 金額	区間 金額		
10-28				~	~	12,000 円	12,000 円
	円	円	円	円	円		
10-29				~	~	12,000 円	12,000 円
	円	円	円	円	円		
.	~	~	~	~	~	円	円
	円	円	円	円	円		
.	~	~	~	~	~	円	円
	円	円	円	円	円		
.	~	~	~	~	~	円	円
	円	円	円	円	円		
.	~	~	~	~	~	円	円
	円	円	円	円	円		
.	~	~	~	~	~	円	円
	円	円	円	円	円		
.	~	~	~	~	~	円	円
	円	円	円	円	円		
合計	円	円	円	円	円	24,000 円	24,000 円

(様式第6号)

政務活動費支払調書

(議員名：田 淵 和 彦)

項 目	調査研究費	費 目	交通費	整理番号	No. 4-5
支出金額	943	支出日	令和元年10月30日		
支払先	コスモ石油販売株式会社 九州カンパニー				
内 容	ガソリン代 5,658円÷6人=943円				
《領収証書の写し》					
 納品書 (領収書)					
コスモ石油販売(株)九州カンパニー S&CCS鳥栖蔵上 佐賀県鳥栖市 蔵上 2丁目 179番地 TEL:0942-81-3894 SS-106379					
2019年10月30日 17:35 伝票No.0330 通番2523					
----- 種 * 61-10637-000000-001 売上 現金フリー					
11200 レギュラーガソリン P04 ¥5658 数量 38.49(L) 単価 @147					

合計 ¥5,658					
(内消費税 @53.8 ¥2071) (内消費税10%(対象 ¥5658) ¥514)					
お預り ¥10,000 お釣り ¥4,342					
0281-0281 02 2019/10/30 上記にて領収書に替えさせていただきます					

※ 領収証書を徴することが困難な場合は、支払したことが判断できる資料等を添付すること。

※ 領収証書の写しがスペースに入りきらない場合は別途添付。

(様式第6号)

政務活動費支払調書

(議員名： 田 淵 和 彦)

項 目	調査研究費	費 目	保険料	整理番号	No. 4-6
支出金額	300		支出日	令和元年10月24日	
支払先	株式会社 日本旅行 姫路支店				
内 容	国内旅行保険料 1,800円÷6人=300円				
《領収証書の写し》					

※ 領収証書を徴することが困難な場合は、支払したことが判断できる資料等を添付すること。

※ 領収証書の写しがスペースに入りきらない場合は別途添付。

(様式第6号)

政務活動費支払調書

(議員名： 田 淵 和 彦)

項 目	調査研究費	費 目	企画費	整理番号	No. 4-7
支出金額	300		支 出 日	令和元年10月24日	
支 払 先	株式会社 日本旅行 姫路支店				
内 容	企画料金 1,800円÷6人=300円				

《領収証書の写し》

領 収 証 No. 555115
RECEIPT
2019年10月24日
氏名 田淵和彦 様
金額 ￥1,800-
1. 現金
2. 小切手
3. 振込
4. クレジット()
5. その他()
上記金額正に領収いたしました。
株式会社 日本旅行 姫路支店
NIPPON TRAVEL 06685
扱者名

※ 領収証書を徴することが困難な場合は、支払したことが判断できる資料等を添付すること。

※ 領収証書の写しがスペースに入りきらない場合は別途添付。

赤諫会視察研修会行程表

日 時	行 程	宿 泊
令和元年 10月28日 (月)	<p>赤穂駅 → 7:55発</p> <p>JR 岡山駅 8:49着 8:54発 さくま733号</p> <p>相生駅 8:06着 8:33発 さくま733号</p> <p>レンタカー</p> <p>新鳥栖駅 10:53着</p> <p>伊万里市民センター 13:30~15:00</p> <p>伊万里市 ホテル着</p> <p>レンタカー</p> <p>約1時間15分</p>	<p>セントラルホテル 伊万里市 0955-22-0880</p>
10月29日 (火)	<p>伊万里市 ホテル</p> <p>レンタカー 約45分</p> <p>多久市視察 10:30~12:00</p> <p>レンタカー 約1時間30分</p> <p>雲仙市 ホテル着</p>	<p>HTEL AZ 長崎雲仙店 雲仙市 0957-77-4401</p>
10月30日 (水)	<p>雲仙市 ホテル</p> <p>レンタカー 約6分</p> <p>雲仙市視察 9:00~10:30</p> <p>屋 食 長崎市内</p> <p>レンタカー</p> <p>約1時間</p> <p>新鳥栖駅 → 18:43発 つばめ336号 赤穂駅 21:15発</p> <p>JR 博多駅 → 岡山駅 → 相生駅 18:55着 18:59発 20:35着 20:45発 のぞみ64号 さくま754号</p> <p>13時受付 13時40分出航 16時帰港 約1時間45分</p> <p>レンタカー</p>	

係	係長	課長	局長	副議長	議長
	印	印	印	印	印

(様式第1号)

令和元年9月26日

議員派遣承認要請書

赤穂市議会

議長 釣 昭彦 様

派遣代表者氏名 田淵 和彦



下記事項について、調査・参加したいので、派遣承認されるよう要請します。

記

1 調査事項または講演会等内容

- (1) 伊万里市の子育てファミリーサポート事業について
- (2) 多久市の観光産業への取組みについて
- (3) 雲仙市の農業施策について
- (4) 議会運営について

2 実施日

10月28日(月)～30日(水)

3 調査地または開催地

佐賀県伊万里市、佐賀県多久市、長崎県雲仙市

4 派遣議員の氏名

田淵 和彦 榑 悠太 前田 尚志 汐江 史朗
土遠 孝昌 有田 光一

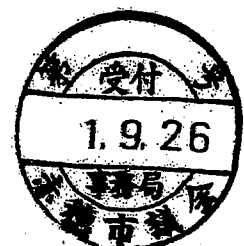

(様式第6号)

政務活動費支払調書

(議員名： 田 淵 和 彦)

項 目	資料作成費	費 目	消耗品	整理番号	No. 5
支出金額	4,873		支出日	令和2年1月28日	
支払先	株式会社 エディオン 赤穂店				
内 容	プリンターインク代 20,358円、 プリンター代 8,882円 (20,358円+8,882円) ÷ 6人 = 4,873円				
《領収証書の写し》					

EDION エディオン	2020年01月28日	領 収 証		No.304406841												
	赤穂会 様			発行店 赤穂店 電話番号 0791-46-3380												
	金額	¥20,358 -		<table border="1"><tr><th>金額</th><th>内訳</th></tr><tr><td>現金</td><td>0</td></tr><tr><td>クレジット</td><td>20,358</td></tr><tr><td>ギフト券等</td><td>0</td></tr><tr><td>ポイント</td><td>0</td></tr><tr><td>振込</td><td>0</td></tr></table>	金額	内訳	現金	0	クレジット	20,358	ギフト券等	0	ポイント	0	振込	0
	金額	内訳														
現金	0															
クレジット	20,358															
ギフト券等	0															
ポイント	0															
振込	0															
但し	プリンターインク代		10%対象 ¥20,358 10%対象消費税 ¥1,850													
発行者	株式会社 エディオン (作成地) 大阪府大阪市北区中之島二丁目 3番33号															
消費税等1,850円含んでおります																

EDION エディオン	2020年01月28日	領 収 証		No.304406866												
	赤穂会 様			発行店 赤穂店 電話番号 0791-46-3380												
	金額	¥8,882 -		<table border="1"><tr><th>金額</th><th>内訳</th></tr><tr><td>現金</td><td>0</td></tr><tr><td>クレジット</td><td>8,882</td></tr><tr><td>ギフト券等</td><td>0</td></tr><tr><td>ポイント</td><td>0</td></tr><tr><td>振込</td><td>0</td></tr></table>	金額	内訳	現金	0	クレジット	8,882	ギフト券等	0	ポイント	0	振込	0
	金額	内訳														
現金	0															
クレジット	8,882															
ギフト券等	0															
ポイント	0															
振込	0															
但し	プリンター代		10%対象 ¥8,882 10%対象消費税 ¥807													
発行者	株式会社 エディオン (作成地) 大阪府大阪市北区中之島二丁目 3番33号															
消費税等807円含んでおります																

※ 領収証書を徴することが困難な場合は、支払したことが判断できる資料等を添付すること。
*※ 領収証書の写しが入りきらない場合は別途添付。

お買上明細書

発行日 2020年01月28日(火) 11:49
店: 11845 赤穂店
TEL 0791-46-3380
担当者: [REDACTED]
No. 11845-304-406641 POS: 304

プリンタ消耗品
キヤノン
BC1371+3705MP
4549292044058 3 ¥13,936
(クーポン利用 ¥734)
プリンタ消耗品
エプソン
ICBK70L
4988817143708 4 ¥4,142
(クーポン利用 ¥210)
プリンタ消耗品
キヤノン
BC1370PGBK
4549292033366 2 ¥2,280
(クーポン利用 ¥120)

上記「お買上明細書」の金額はお買上金額を表示するもので、領収金額とは異なる場合がございます。

お買上明細書

発行日 2020年01月28日(火) 11:52
店: 11845 赤穂店
TEL 0791-46-3380
担当者: [REDACTED]
No. 11845-304-406866 POS: 304

プリンタ
キヤノン
TS5030SBK
4549292125382 1 ¥8,882
(クーポン利用 ¥468)

上記「お買上明細書」の金額はお買上金額を表示するもので、領収金額とは異なる場合がございます。

(様式第6号)

政務活動費支払調書

(議員名： 田 淵 和 彦)

項 目	調査研究費	費 目	会派視察	整理番号	No.6
支出金額	1,906		支出日		
支払先					
内 容	会派視察 2月7日 兵庫県三木市 高速料金代 赤穂IC-三木小野IC往復 3,600円÷6人=600円 燃料代 1,836円 (@153円×12L) ÷6人=306円 車両借上代 5,000円÷5人=1,000円				
《領収証書の写し》					

※ 領収証書を徴することが困難な場合は、支払したことが判断できる資料等を添付すること。

※ 領収証書の写しがスペースに入りきらない場合は別途添付。

(様式第6号)

政務活動費支払調書

(議員名： 田 淵 和 彦)

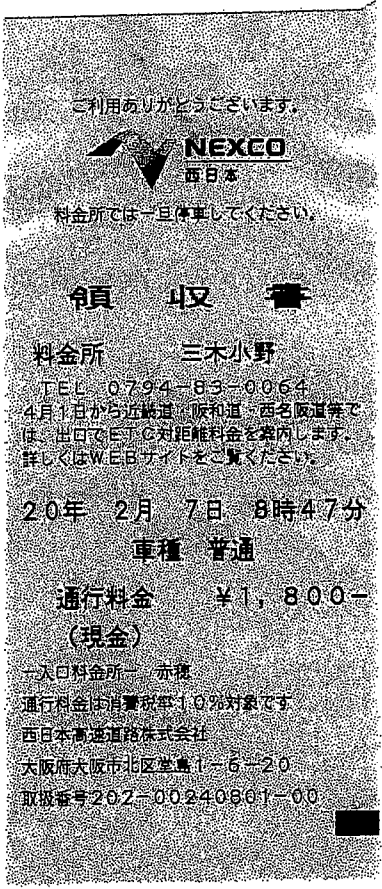
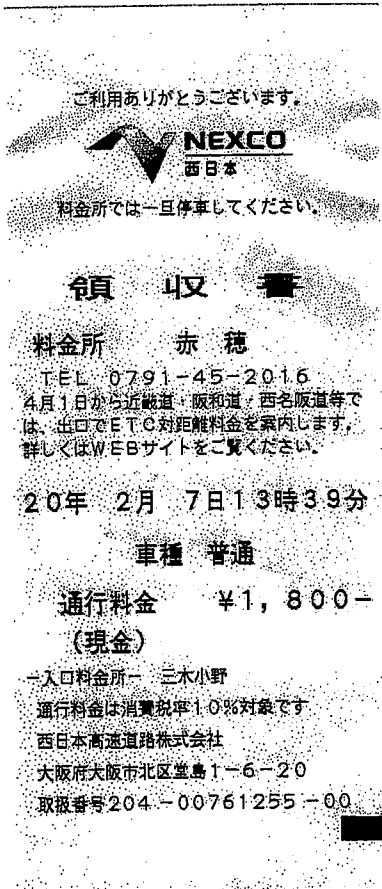
項 目	調査研究費	費 目	交通費	整理番号	No.6-1
支出金額	600		支出日	令和2年2月7日	
支払先	西日本高速道路株式会社				
内 容	高速料金 赤穂IC—三木小野IC 1,800円×2回÷6人=600円				
《領収証書の写し》					
					

※ 領収証書を徴することが困難な場合は、支払したことが判断できる資料等を添付すること。

※ 領収証書の写しがスペースに入りきらない場合は別途添付。

(様式第6号)

政務活動費支払調書

(議員名： 田 淵 和 彦)

項 目	調査研究費	費 目	交通費	整理番号	No.6-2
支出金額	306		支 出 日	令和2年2月7日	
支 払 先	前田石油株式会社 赤穂インターSS				
内 容	燃料費・レギュラーガソリン @153円×12L÷6人=306円				
《領収証書の写し》					

※ 領収証書を徴することが困難な場合は、支払したことが判断できる資料等を添付すること。

※ 領収証書の写しがスペースに入りきらない場合は別途添付。

(様式第6号)

政務活動費支払調書

(議員名： 田 淵 和 彦)

項 目	調査研究費	費 目	交通費	整理番号	No.6-3
支出金額	1,000		支 出 日	令和2年2月7日	
支 払 先	土遠 孝昌				
内 容	車両借上代 5,000円÷5人=1,000円				
《領収証書の写し》					

領 収 書

令和 2 年 2 月 7 日

赤 諒 会 様

金 額

¥ 5,000 -

ただし、三木市視察 (2/7)に係る車両借上料として

上記正に領収いたしました

住 所 赤穂市正保橋町3-118

氏 名 土 遠 孝 昌

※ 領収証書を徴することが困難な場合は、支払したことが判断できる資料等を添付すること。

※ 領収証書の写しがスペースに入りきらない場合は別途添付。

赤諒会視察研修会行程表

日時	行程	備考
<p>令和2年 2月7日 (金)</p>	<p>赤市役所 8:00出発</p> <p>山陽自動車道</p> <p>三木市 9:30着</p> <p>三木市役所 視察 (10:00~11:30)</p> <p>移動手段:車</p> <p>山陽自動車道</p> <p>三木市 13:00発</p> <p>赤穂市役所 15:00着</p>	<p>三木市役所 (議会事務局) TEL 0794 89 2309</p>

係	係長	課長	局長	副議長	議長

(様式第1号)

令和2年1月9日

議員派遣承認要請書

赤穂市議会

議長 釣 昭彦 様

派遣代表者氏名 田淵 和彦



下記事項について、調査・参加したいので、派遣承認されるよう要請します。

記

1 調査事項または講演会等内容

(1) 市議会議員定数について

・定数に対する考えと削減に至った経緯・現状

(2) 議会運営について

2 実施日

2月 7日 (金)

3 調査地または開催地

兵庫県三木市

4 派遣議員の氏名

田淵 和彦 榑 悠太 前田 尚志 汐江 史朗

土遠 孝昌 有田 光一



(様式第6号)

政務活動費支払調書

(議員名: 田淵和彦)

項目	資料作成費	費目	消耗品	整理番号	No. 7
支出金額	1,746		支出日	令和2年2月18日	
支払先	株式会社エディオン 赤穂店				
内容	ルーター代 10,480円÷6人=1,746円				
《領収証の写し》					



2020年02月18日

領収証

赤穂会様

金額 ¥10,480

但し ルーター代

消費税等952円含んでおります



発行者

株式会社 エディオン
(作成地)
大阪府大阪市北区中之島二丁目
3番33号

No.305658440
発行店 赤穂店
電話番号 0791-46-3380

金額	内訳
現金	0
クレジット	10,480
ギフト券等	0
ポイント	0
現金	0

10%対象 ¥10,480
10%対象消費税 ¥952

お買上明細書

発行日 2020年02月18日(火) 14:47

店: 11845 赤穂店

TEL: 0791-46-3380

担当者: [Redacted]

No. 11845-305-658440 POS: 305

パソコン関連

BUFFALO

NSR-2533DHP3-BK

4981254053119 1 ¥10,480

(クーポン利用 ¥1,000)

上記「お買上明細書」の金額はお買上金額を表示するもので、領収金額とは異なる場合がございます。

※ 領収証書を徴することが困難な場合は、支払したことが判断できる資料等を添付すること。

※ 領収証書の写しがスペースに入りきらない場合は別途添付。

(様式第6号)

政務活動費支払調書

(議員名： 田 淵 和 彦)

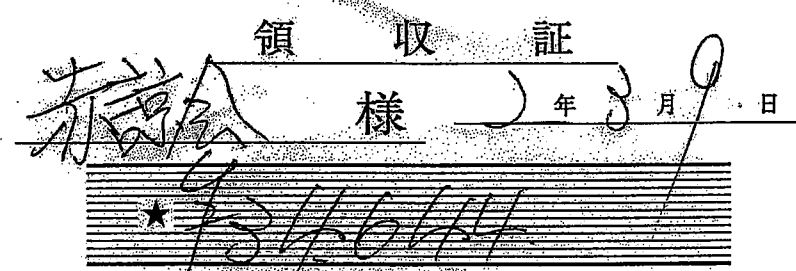
項 目	資料購入費	費 目	雑誌購読料	整理番号	No. 8
支出金額	5,774		支出日	令和2年3月9日	
支払先	有限会社 井筒書店				
内 容	雑誌購読料 地方議会人、ガバナンス、新聞ダイジェスト 34,644円÷6人=5,774円				
《領収証書の写し》					
					
但 上記正に領収いたしました					
内 訳					
税率	金額(税抜税込)				
%	消費税額等				
税率	金額(税抜税込)				
%	消費税額等				
〒678-0239 赤穂市加屋46-3 (有) 井 筒 書 店 TEL: 0791-45-0992 FAX 0791-45-0993					
コクヨ ウケ-1048					

※ 領収証書を徴することが困難な場合は、支払したことが判断できる資料等を添付すること。

*※ 領収証書の写しがスペースに入りきらない場合は別途添付。

請求書

年 月 日 No.

赤諫会

大津市赤坂町
井筒書
株式会社
代表取締役 井筒 豊

下記のとおり御請求申し上げます

税込合計金額 734,644.- 税率 % 消費税額等

品名	数量	単価	金額 (税抜)	税込	摘要
1 地方議員					
2 2019年 2020年 4月 ~ 3月	12	816		9792	
3 カルタ					
4 2019年 2019年 4月 ~ 9月	6	1080		6480	
5 2019年 2020年 10月 ~ 3月	6	1100		6600	
6 新聞代					
7 2019年 2019年 5月 ~ 10月	6	972		5832	
8 2019年 2020年 11月 ~ 4月	6	990		5940	
9				34644	
10					
11					
12					
合計					

(様式第6号)

政務活動費支払調書

(議員名： 田淵和彦)

項 目	調査研究費	費 目	ガソリン代	整理番号	No9
支出金額	2,000円		支出日	H31年 4月	
支払先	(株)西日本宇佐美				
内 容	平成31年 4月分 14,385/4=3,596 (2,000円上限)				

《領収証書の写し》

<p>SS検索=>http://usami-map.com 宇佐美HP=>http://usami-net.com</p> <div style="text-align: center;"> <p>領収書</p> </div> <div style="border: 1px solid black; padding: 2px; width: fit-content; margin: 0 auto;"> <p style="font-size: small;">印紙税申告納 付につき津島 税務署承認済</p> </div> <p style="text-align: right;">200605</p> <p>2号西相生 TEL 0791-49-3210 (株)西日本宇佐美 本社 愛知県津島市埋田町1-8</p>	<p>案=>http://usami-map.com HP=>http://usami-net.com</p> <div style="text-align: center;"> <p>領収書</p> </div> <div style="border: 1px solid black; padding: 2px; width: fit-content; margin: 0 auto;"> <p style="font-size: small;">印紙税申告納 付につき津島 税務署承認済</p> </div> <p style="text-align: right;">200605</p> <p>2号西相生 TEL 0791-49-3210 西日本宇佐美 愛知県津島市埋田町1-8</p>	<p>案=>http://usami-map.com HP=>http://usami-net.com</p> <div style="text-align: center;"> <p>領収書</p> </div> <div style="border: 1px solid black; padding: 2px; width: fit-content; margin: 0 auto;"> <p style="font-size: small;">印紙税申告納 付につき津島 税務署承認済</p> </div> <p style="text-align: right;">200605</p> <p>2号西相生 TEL 0791-49-3210 西日本宇佐美 愛知県津島市埋田町1-8</p>																																				
<p>売上 2019年4月30日 17:16</p> <p>ウサツビ イカイン 様 現金固定 01-504671-50086-1250-2</p> <table style="width: 100%; font-size: small;"> <tr> <td>30.50 L</td> <td>0134.0</td> <td>4087円</td> </tr> <tr> <td>(税抜)</td> <td>0124.1)</td> <td></td> </tr> <tr> <td>01200.00</td> <td></td> <td></td> </tr> <tr> <td>(内、会員様値引)</td> <td>-03.0</td> <td>-92円)</td> </tr> </table> <p>合計 4,087円 (内、消費税等(8.00%) 303円)</p>	30.50 L	0134.0	4087円	(税抜)	0124.1)		01200.00			(内、会員様値引)	-03.0	-92円)	<p>売上 2019年4月16日 08:40</p> <p>ウサツビ イカイン 様 現金固定 01-504671-50086-1250-2</p> <table style="width: 100%; font-size: small;"> <tr> <td>39.00 L</td> <td>0134.0</td> <td>5226円</td> </tr> <tr> <td>(税抜)</td> <td>0124.1)</td> <td></td> </tr> <tr> <td>00</td> <td></td> <td></td> </tr> <tr> <td>(内、会員様値引)</td> <td>-03.0</td> <td>-117円)</td> </tr> </table> <p>合計 5,226円 (内、消費税等(8.00%) 387円)</p>	39.00 L	0134.0	5226円	(税抜)	0124.1)		00			(内、会員様値引)	-03.0	-117円)	<p>売上 2019年4月30日 15:04</p> <p>ウサツビ イカイン 様 現金固定 01-504671-50086-1250-2</p> <table style="width: 100%; font-size: small;"> <tr> <td>7.57 L</td> <td>0135.0</td> <td>5072円</td> </tr> <tr> <td>(税抜)</td> <td>0125.0)</td> <td></td> </tr> <tr> <td>00</td> <td></td> <td></td> </tr> <tr> <td>(内、会員様値引)</td> <td>-05.0</td> <td>-188円)</td> </tr> </table> <p>合計 5,072円 (内、消費税等(8.00%) 376円)</p>	7.57 L	0135.0	5072円	(税抜)	0125.0)		00			(内、会員様値引)	-05.0	-188円)
30.50 L	0134.0	4087円																																				
(税抜)	0124.1)																																					
01200.00																																						
(内、会員様値引)	-03.0	-92円)																																				
39.00 L	0134.0	5226円																																				
(税抜)	0124.1)																																					
00																																						
(内、会員様値引)	-03.0	-117円)																																				
7.57 L	0135.0	5072円																																				
(税抜)	0125.0)																																					
00																																						
(内、会員様値引)	-05.0	-188円)																																				
<p>釣銭</p> <table style="width: 100%; font-size: small;"> <tr> <td>1万円:</td> <td>5,913円</td> </tr> <tr> <td>5千円:</td> <td>913円</td> </tr> </table>	1万円:	5,913円	5千円:	913円	<p>釣銭</p> <table style="width: 100%; font-size: small;"> <tr> <td>1万円:</td> <td>4,774円</td> </tr> <tr> <td>6千円:</td> <td>774円</td> </tr> </table>	1万円:	4,774円	6千円:	774円	<p>釣銭</p> <table style="width: 100%; font-size: small;"> <tr> <td>1万円:</td> <td>4,928円</td> </tr> <tr> <td>6千円:</td> <td>928円</td> </tr> </table>	1万円:	4,928円	6千円:	928円																								
1万円:	5,913円																																					
5千円:	913円																																					
1万円:	4,774円																																					
6千円:	774円																																					
1万円:	4,928円																																					
6千円:	928円																																					

※ 領収証書を徴することが困難な場合は、支払したことが判断できる資料等を添付すること。

※ 領収証書の写しがスペースに入りきらない場合は別途添付。

(様式第6号)

政務活動費支払調書

(議員名： 田渕和彦)

項目	調査研究費	費目	ガソリン代	整理番号	No10
支出金額	1,253円		支出日	R1年 5月20日	
支払先	(株)西日本宇佐美				
内容	令和元年 5月分 5,012/4=1,253 (2,000円上限)				

《領収証書の写し》

S S検索-><http://usami-map.com>
宇佐美HP-><http://usami-net.com>

	領収書	印税申告納 印税申告納 税務署承認済
---	-----	--------------------------

200605

2号西相生
TEL 0791-49-3210
(株)西日本宇佐美
本社 愛知県津島市埋田町1-8

売上

ウサツビ イカイン 様
現金固定 01-504671-50086-1250-2

リン P-6(内)
35.80 L @140.0 5012円
(税抜 @129.6)
01200.00
(内、会員様値引 -03.0 -107円)

合計
(内、消費税等(8.00%) 371円)

釣銭 1万円: 4,988円
6千円: 988円

※ 領収証書を徴することが困難な場合は、支払したことが判断できる資料等を添付すること。

※ 領収証書の写しがスペースに入りきらない場合は別途添付。

(様式第6号)

政務活動費支払調書

(議員名： 田淵和彦)

項目	調査研究費	費目	事務機器代	整理番号	No11
支出金額	11,518円		支出日	R1年5月5日	
支払先	新日本法規出版株式会社				
内容	デジタルボイスレコーダー				

《領収証書の写し》

払込受領証
(コンビニエンスストア用)

払込人氏名
田淵 和彦 様

ゆうちょ銀行又は、郵便局でのお支払いの場合は、左側の2枚だけをお出しください。

5282123100200507

金額
11,518円

受取人
新日本法規出版株式会社

受領印
収入印紙納付済
066358
19.5.05
受領日附印
赤穂西有年店

お客様控

※ 領収証書を徴することが困難な場合は、支払したことが判断できる資料等を添付すること。

※ 領収証書の写しがスペースに入りきらない場合は別途添付。

(様式第6号)

政務活動費支払調書

(議員名： 田淵和彦)

項目	調査研究費	費目	ガソリン代	整理番号	No12
支出金額	2,000円		支出日	R1年 6月	
支払先	(株)西日本宇佐美				
内容	令和元年 6月分 10,514/4=2,628 (2,000円上限)				

《領収証書の写し》

SS検索=> http://usami-map.com 宇佐美HP=> http://usami-net.com		検索=> http://usami-map.com HP=> http://usami-net.com	
 領収書	印紙税申告納 付のき津島 税務署承認済	 領収書	印紙税申告納 付のき津島 税務署承認済
200605		200605	
2号西相生 TEL 0791-49-3210 (株)西日本宇佐美 本社 愛知県津島市埋田町1-8		2号西相生 TEL 0791-49-3210 (株)西日本宇佐美 本社 愛知県津島市埋田町1-8	
売上		売上	
クサツビ イカイン 様 現金固定 01-504671-50086-1250-2		クサツビ イカイン 様 現金固定 01-504671-50086-1250-2	
38.90 L @140.0 5446円 (税抜 @129.6) 01200.00 (内、会員様値引 -03.0 -117円)		36.20 L @140.0 5068円 (税抜 @129.6) 00 (内、会員様値引 -03.0 -109円)	
合計 (内、消費税等(8.00%) 403円)		合計 (内、消費税等(8.00%) 375円)	
約銭 1万円: 4,554円 6千円: 554円		約銭 1万円: 4,932円 6千円: 932円	

※ 領収証書を徴することが困難な場合は、支払したことが判断できる資料等を添付すること。

※ 領収証書の写しがスペースに入りきらない場合は別途添付。

(様式第6号)

政務活動費支払調書

(議員名： 田淵和彦)

項目	調査研究費	費目	消耗品	整理番号	No13
支出金額	1,058円		支出日	R1年6月24日	
支払先	エディオン 赤穂店				
内容	プリンターインク				

《領収証書の写し》

EDION

エディオン

領収書兼お買上明細

ただ今エディオン赤穂店では
太陽光発電システム・リフォームの
無料見積もり実施中です！
バス・トイレ・キッチンから外壁まで
何でもお気軽にご相談下さいませ！

発行日 2019年06月24日(月) 14:32

店：11845 赤穂店

電話 0791-46-3380

担当者：[REDACTED]

No. 118 [REDACTED] POS：304

取引種別：持帰

プリンタ消耗品

ブラザー

LC211BK

4977766747516 1 ¥1,058

合計金額 ¥1,058

(内消費税 ¥78)

現金領収額 ¥1,058

お預り ¥1,108

お釣り ¥50

※ 領収証書を徴することが困難な場合は、支払したことが判断できる資料等を添付すること。

※ 領収証書の写しがスペースに入りきらない場合は別途添付。

(様式第6号)

政務活動費支払調書

(議員名： 田淵和彦)

項目	調査研究費	費目	ガソリン代	整理番号	No14
支出金額	2,000円		支出日	R1年 7月	
支払先	(株)西日本宇佐美 (株)横山石油店				
内容	令和元年 7月分 11,277/4=2,819 (2,000円上限)				

SS検索=><http://usami-map.com>
宇佐美HP=><http://usami-net.com>



領収書

印刷税申告納
日付つき津島
税務署手記簿

200605

2号西相生
TEL 0791-49-3210
(株)西日本宇佐美
本社 愛知県津島市埋田町1-8



(株)横山石油店
上郡
兵庫県赤穂郡
上郡町上郡1653
TEL:0791-52-0437 SS:40218-14413

領収書

伝票No.0009
取引通番 8370

=><http://usami-map.com>
P=><http://usami-net.com>



領収書

印刷税申告納
日付つき津島
税務署手記簿

200605

西相生
1791-49-3210
(株)西日本宇佐美
知県津島市埋田町1-8

売上

ウサツビ イカイン 様
現金固定 01-504671-50086-1250-2

39.32L @138.0 5426円
(税抜 @127.8)

01200.00
(内、会員様値引 -@3.0 -118円)

合計
(内、消費税等(8.00%) 402円)

釣銭 1万円: 4,574円
6千円: 574円

ゲンキンカイイン 様
335-14413-1012-0232 40218
現金会員

1120-00 5982

数量 20.00L
単価 @132
(内ガソリン税 @53.8)

外P07 ¥2640

小計 ¥2640
消費税(対象 ¥2640) ¥211

合計 ¥2,851

釣銭 1万:7149 5千:2149 3千:149
与効期限 99年12月

イカイン 様
01-504671-50086-1250-2

2.06L @136.0 3000円
(税抜 @125.9)

30
様値引 -@5.0 -110円)

合計
(内、消費税等(8.00%) 222円)

1万円: 7,000円
5千円: 2,000円

- ※ 領収証書を徴することが困難な場合は、支払したことが判断できる資料等を添付すること。
- ※ 領収証書の写しがスペースに入りきらない場合は別途添付。



(様式第6号)

政務活動費支払調書

(議員名: 田淵和彦)

項目	調査研究費	費目	ガソリン代	整理番号	N o 15
支出金額	2,000円		支出日	R1年 8月	
支払先	(株)西日本宇佐美				
内容	令和元年 8月分 13,134/4=3,283 (2,000円上限)				

《領収証書の写し》

<p>SS検索=>http://usami-map.com 宇佐美HP=>http://usami-net.com</p>  <p>領収書</p> <p>印紙税申告納 付にのぎ津島 税務署承認済</p> <p>200605</p> <p>2号西相生 TEL 0791-49-3210 (株)西日本宇佐美 本社 愛知県津島市埋田町1-8</p> <p>売上 2019年8月29日 12:04 ウサツビ イカイン 様 現金固定 01-504671-50086-1250-2</p> <p>レギュラーガソリン P-3(内) 29.20L @136.0 3971円 (税抜 @125.9)</p> <p>01200.00 (内、会員様値引 -05.0 -146円)</p> <p>合計 3,283円 (内、消費税等(8.00%) 294円)</p> <p>釣銭 1万円: 6,029円 5千円: 1,029円 4千円: 29円</p>	<p>乗=>http://usami-map.com HP=>http://usami-net.com</p>  <p>領収書</p> <p>印紙税申告納 付にのぎ津島 税務署承認済</p> <p>200605</p> <p>西相生 0791-49-3210 西日本宇佐美 知県津島市埋田町1-8</p> <p>2019年8月29日 15:52 イカイン 様 定 01-504671-50086-1250-2</p> <p>レギュラーガソリン P-3(内) 1.60L @138.0 4361円 (税抜 @127.8)</p> <p>00 員様値引 -03.0 -95円)</p> <p>合計 5,339円 (内、消費税等(8.00%) 323円)</p> <p>1万円: 5,639円 5千円: 639円</p>	<p>乗=>http://usami-map.com P=>http://usami-net.com</p>  <p>領収書</p> <p>印紙税申告納 付にのぎ津島 税務署承認済</p> <p>200605</p> <p>西相生 0791-49-3210 日本宇佐美 知県津島市埋田町1-8</p> <p>2019年8月29日 17:05 イカイン 様 01-504671-50086-1250-2</p> <p>レギュラーガソリン P-3(内) 4.80L @138.0 4802円 (税抜 @127.8)</p> <p>00 員様値引 -03.0 -105円)</p> <p>合計 4,697円 (内、消費税等(8.00%) 356円)</p> <p>1万円: 5,198円 5千円: 198円</p>
---	---	--

※ 領収証書を徴することが困難な場合は、支払したことが判断できる資料等を添付すること。

※ 領収証書の写しがスペースに入りきらない場合は別途添付。

(様式第6号)

政務活動費支払調書

(議員名： 田淵和彦)

項目	調査研究費	費目	消耗品	整理番号	No16
支出金額	432円		支出日	R1年8月22日	
支払先	ダイソー 赤穂店				
内容	A4紙製フラットファイル 4点				

《領収証書の写し》

だんぜん|ダイソー
DAISO

ダイソー赤穂店
TEL:0791-46-5040
<領収証>

2019年08月22日(木)15:37
レシートNo:0001
買: 

A4紙製フラットファイル	¥108内
A4紙製フラットファイル	¥108内
A4紙製フラットファイル	¥108内
A4紙製フラットファイル	¥108内
小計	4点 ¥432
(内税額 8%)	¥32
合 計	¥432
お預り合計	¥1,002
お釣り	¥570

いつもご利用ありがとうございます
返品・交換は、1週間以内に
レシートと商品をご持参下さい。
なお食品、印鑑、開封済・使用済
商品はご遠慮下さい。



店:007112 レシートNo:9038

※ 領収証書を徴することが困難な場合は、支払したことが判断できる資料等を添付すること。

※ 領収証書の写しがスペースに入りきらない場合は別途添付。



(様式第6号)

政務活動費支払調書

(議員名： 田淵和彦)

項目	調査研究費	費目	ガソリン代	整理番号	No17
支出金額	1,672円		支出日	R1年 9月	
支払先	(株)西日本宇佐美 エネクス石油販売西日本 (株)				
内容	令和元年 9月分 6,690/4=1,672 (2,000円上限)				

《領収証書の写し》

SS検索=> http://usami-map.com 宇佐美HP=> http://usami-net.com			
		納品書 (領収書)	
領収書 印紙税申告納 付につき津島 税務署承認済 200605		エネクス石油販売西日本(株)セルフ上郡 赤穂郡上郡町竹万2244 TEL:0791-52-3388 SS:90509	
2号西相生 TEL 0791-49-3210 (株)西日本宇佐美 本社 愛知県津島市埋田町1-8		2019年09月09日 16:49 レシートNo 52 上 様 0-90509-9401 0000 * 売上 現金	
売上 2019年09月09日 09:54 ウサツビ イカイン 様 現金固定 01-504671-50086-1250-2		02000 * 10-1 14.19 L @141.0 ¥2000	
レギ 35.00 L @134.0 4690円 (税抜 @124.1) 01200.00 (内、会員様値引 -85.0 -175円)		合計 ¥2,000 (内消費税等 ¥148) 8542 預 ¥2,000 釣 ¥0 04 00210	
合計 (内、消費税等(8.00%)) 3477円		次回値引き	
釣銭 1万円: 5,310円 5千円: 310円			

※ 領収証書を徴することが困難な場合は、支払したことが判断できる資料等を添付すること。

※ 領収証書の写しがスペースに入りきらない場合は別途添付。

(様式第6号)

政務活動費支払調書

(議員名： 田淵和彦)

項目	調査研究費	費目	ガソリン代	整理番号	No18
支出金額	2,000円		支出日	R1年10月	
支払先	(株)西日本宇佐美				
内容	令和元年10月分 10,690/4=2,672 (2,000円上限)				

《領収証書の写し》

SS検索=><http://usami-map.com>
宇佐美HP=><http://usami-net.com>



領収書

印紙税申告納
付につき津島
税務署承認済

200605

2号西相生
TEL 0791-49-3210
西日本宇佐美
本社 愛知県津島市埋田町1-8

売上

ウサツビ イカイン 様
現金固定 01-504671-50086-1250-2

37.50 L 0141.0 5288円
(税抜 0128.2)
01200.00
(内、会員値引 -83.0 -112円)

合計
(内、消費税等(10.00%) 481円)

約銭 1万円: 4,712円
6千円: 712円

SS検索=><http://usami-map.com>
宇佐美HP=><http://usami-net.com>



領収書

印紙税申告納
付につき津島
税務署承認済

200605

2号西相生
TEL 0791-49-3210
西日本宇佐美
本社 愛知県津島市埋田町1-8

売上

ウサツビ イカイン 様
現金固定 01-504671-50086-1250-2

38.31 L 0141.0 5402円
(税抜 0128.2)
01200.00
(内、会員値引 -83.0 -115円)

合計
(内、消費税等(10.00%) 491円)

約銭 1万円: 4,598円
6千円: 598円

※ 領収証書を徴することが困難な場合は、支払したことが判断できる資料等を添付すること。

※ 領収証書の写しがスペースに入りきらない場合は別途添付。

(様式第6号)

政務活動費支払調書

(議員名： 田渕和彦)

項目	調査研究費	費目	ガソリン代	整理番号	No 19
支出金額	2,000円		支出日	R1年11月	
支払先	(株) 西日本宇佐美				
内容	令和元年11月分 10,097/4=2,524 (2,000円上限)				

《領収証書の写し》

SS検索=><http://usami-map.com>
宇佐美HP=><http://usami-net.com>



領収書

印紙税申告納
付につき津島
税務署承認済

200605

2号西相生
TEL 0791-49-3210
西日本宇佐美
本社 愛知県津島市埋田町1-8

SS検索=><http://usami-map.com>
宇佐美HP=><http://usami-net.com>



領収書

印紙税申告納
付につき津島
税務署承認済

200605

2号西相生
TEL 0791-49-3210
西日本宇佐美
本社 愛知県津島市埋田町1-8

売上 2019年11月27日 12:48
ウサツビ イカイン 様
現金固定 01-504671-50086-1250-2

レ ~~ウサツビ~~ P- 3(内)
35.40 L 0141.0 4991円
(税抜 0128.2)
01200.00
(内、会員値引 -83.0 -107円)

合計 4991円
(内、消費税等(10.00%) 454円)

釣銭 1万円: 5,009円
5千円: 9円

売上 2019年11月20日 15:48
ウサツビ イカイン 様
現金固定 01-504671-50086-1250-2

レ ~~ウサツビ~~ P- 2(内)
37.00 L 0138.0 5106円
(税抜 0125.5)
01200.00
(内、会員値引 -83.0 -111円)

合計 5106円
(内、消費税等(10.00%) 464円)

釣銭 1万円: 4,894円
6千円: 894円

※ 領収証書を徴することが困難な場合は、支払したことが判断できる資料等を添付すること。

※ 領収証書の写しがスペースに入りきらない場合は別途添付。

(様式第6号)

政務活動費支払調書

(議員名： 田淵和彦)

項目	調査研究費	費目	研修会受講料	整理番号	No20
支出金額	70,380円		支出日		
支払先					
内容	地方議員研修会 研修会受講料 30,000円 11月13日：国の医療政策と自治体病院 11月14日：人口減少時代の自治体病院経営 (1講座1万5千円×2講座=3万円) 交通費 28,380円 宿泊費 12,000円				
《領収証書の写し》					

※ 領収証書を徴することが困難な場合は、支払したことが判断できる資料等を添付すること。

※ 領収証書の写しがスペースに入りきらない場合は別途添付。

(様式第6号)

政務活動費支払調書

(議員名： 田淵和彦)

項目	調査研究費	費目	研修会受講料	整理番号	No20-1
支出金額	30,000円		支出日		
支払先	一般社団法人地方議員研究会				
内容	11月13日：国の医療政策と自治体病院 11月14日：人口減少時代の自治体病院経営 (1講座1万5千円×2講座=3万円)				
《領収証書の写し》					
<p>領 収 証</p> <p>田淵 和彦 様 2019年11月13日</p> <p>★ ￥30,000</p> <p>但 11/13 14:00～「国の医療政策と自治体病院」 11/14 10:00～「人口減少時代の自治体病院経営」 研修会受講代として</p> <p>上記正に領収いたしました</p> <p>一般社団法人地方議員研究会 〒532-0004 大阪市淀川区西宮原2丁目6-16-639 TEL 06 (7878) 6297</p>					

※ 領収証書を徴することが困難な場合は、支払したことが判断できる資料等を添付すること。

※ 領収証書の写しがスペースに入りきらない場合は別途添付。

(様式第6号)

政務活動費支払調書

(議員名： 田淵和彦)

項 目	調査研究費	費 目	宿泊料	整理番号	No20-2
支出金額	12,000円		支 出 日	R1年11月13日	
支 払 先	KKRホテル博多				
内 容	政務活動費規定に基づいた金額を計上 (1泊) 旅費計算書添付				
《領収証書の写し》					

※ 領収証書を徴することが困難な場合は、支払したことが判断できる資料等を添付すること。

※ 領収証書の写しがスペースに入りきらない場合は別途添付。

(様式第6号)

政務活動費支払調書

(議員名： 田淵和彦)

項 目	調査研究費	費 目	宿泊料	整理番号	No20-3
支出金額	28,380円		支 出 日	R1年10月24日	
支 払 先	西日本旅客鉄道株式会社				
内 容	交通費 (播州赤穂駅 博多駅往復運賃、特急料金)				
《領収証書の写し》					
<p>領 収 書 田 淵 和 彦 様</p> <p>Receipt 2019.10.24</p> <p>領収年月日 2019.10.24</p> <p>金 額 ￥28,380 (消費税等込み)</p> <p>上記金額確かに領収いたしました</p> <p>購入商品 JR乗車券類 JR tickets</p> <p>(枚)</p> <p>西日本旅客鉄道株式会社</p> <p>播州赤穂駅</p> <p>播州赤穂駅F号発行 59236-01</p> <p>印 鑑 税 申 告 納 付 に つ き 大 旋 積 算 署 系 送 達</p>					







※ 領収証書を徴することが困難な場合は、支払したことが判断できる資料等を添付すること。

※ 領収証書の写しがスペースに入りきらない場合は別途添付。

旅 費 計 算 書

会派(議員)名	赤 諒 会 (前 田 尚 志)
実施年月日	令和元年11月13日・14日
視 察 先	一般社団法人 地方議員研究会セミナー

月日	【電車賃】		【急行料金】	【飛行機】	【バス代等】	宿泊料	計
	区間 金額	区間 金額	区間 金額	区間 金額	区間 金額		
11・13	播州赤穂～福岡		相生～博多	～	～	12,000 円	26,190 円
	8,580 円	円	5,610 円	円	円		
11・14	福岡～播州赤穂	～	博多～相生	～	～		14,190 円
	8,580 円	円	5,610 円	円	円		
.	～	～	～	～	～	円	円
	円	円	円	円	円		
.	～	～	～	～	～	円	円
	円	円	円	円	円		
.	～	～	～	～	～	円	円
	円	円	円	円	円		
.	～	～	～	～	～	円	円
	円	円	円	円	円		
.	～	～	～	～	～	円	円
	円	円	円	円	円		
.	～	～	～	～	～	円	円
	円	円	円	円	円		
.	～	～	～	～	～	円	円
	円	円	円	円	円		
合計	17,160 円	円	11,220 円	円	円	12,000 円	40,380 円

係	係長	課長	局長	副議長	議長
					

(様式第1号)

令和元年10月24日

議員派遣承認要請書

赤穂市議会

議長 釣 昭彦 様

派遣代表者氏名 前田 尚志



下記事項について、調査・参加したいので、派遣承認されるよう要請します。

記

- 1 調査事項または講演会等内容
 地方議員研究会主催講演会
 国の医療政策と自治体病院
 人口減少時代の自治体病院経営
- 2 実施日
 令和元年11月13日(水)～14日(木)
- 3 調査地または開催地
 リファレンス駅東ビル (福岡市博多区博多駅東1丁目16-14)
- 4 派遣議員の氏名
 汐江 史朗
 田淵 和彦
 前田 尚志



地方議員研究会研修会行程表

日時	行程	宿泊
令和元年 11月13日 (水)	<p> 赤穂線 播州赤穂駅 9:43発 相生駅 9:55着 10:26発 こだま737号 岡山駅 10:42着 10:51発 のぞみ11号 博多駅 12:33着 研修 14:00~16:30 国の医療政策と自治体病院 講師 伊関友紳氏 </p>	KKRホテル博多 福岡市中央区薬院4-21-1 092-521-1361
11月14日 (木)	<p> 研修 10:00~12:30 人口減少時代の自治体病院経営 講師 伊関友紳氏 のぞみ36号 博多駅 14:10発 岡山駅 15:52着 15:56発 赤穂線 播州赤穂駅 17:06着 こだま742号 相生駅 16:25着 16:54発 </p>	

(様式第6号)

政務活動費支払調書

(議員名： 田淵和彦)

項目	調査研究費	費目	ガソリン代	整理番号	No 21
支出金額	2,000円		支出日	R1年12月	
支払先	(株)西日本宇佐美				
内容	令和12月分 11,151/4=2,787 (2,000円上限)				

《領収証書の写し》

<p>SS検索=>http://usami-map.com 宇佐美HP=>http://usami-net.com</p> <p>2号西相生 TEL 0791-49-3210 西日本宇佐美 本社 愛知県津島市埋田町1-8</p>	<p>検索=>http://usami-map.com HP=>http://usami-net.com</p> <p>号西相生 . 0791-49-3210 西日本宇佐美 愛知県津島市埋田町1-8</p>	<p>>http://usami-map.com ?=>http://usami-net.com</p> <p>西相生 91-49-3210 日本宇佐美 県津島市埋田町1-8</p>
<p>売上 2019年12月15日 16:21 ウサツビ イカイン 様 現金固定 01-504671-50086-1250-2</p> <p>ガソリン P- 6(内) 36.40 L 0138.0 5023円 (税抜 0125.5) 01200.00 (内、会員値引 -83.0 -109円)</p> <p>合計 5,023円 (内、消費税等(10.00%) 457円)</p> <p>釣銭 1万円: 4,977円 6千円: 977円</p>	<p>上 2019年12月15日 16:20 ヒ イカイン 様 定 01-504671-50086-1250-2</p> <p>ガソリン P- 3(内) 23.00 L 0136.0 3128円 (税抜 0123.6) 00 員値引 -85.0 -115円)</p> <p>合計 3,112円 消費税等(10.00%) 284円)</p> <p>1万円: 6,872円 5千円: 1,872円 4千円: 872円</p>	<p>2019年12月31日 14:10 イカイン 様 01-504671-50086-1250-2</p> <p>ガソリン P- 3(内) 28 L 0141.0 3000円 税抜 0128.2) 員値引 -83.0 -64円)</p> <p>合計 3,000円 税等(10.00%) 273円)</p> <p>1万円: 7,000円 5千円: 2,000円</p>

※ 領収証書を徴することが困難な場合は、支払したことが判断できる資料等を添付すること。

※ 領収証書の写しがスペースに入りきらない場合は別途添付。

(様式第6号)

政務活動費支払調書

(議員名： 田淵和彦)

項目	調査研究費	費目	消耗品	整理番号	N o 2 2
支出金額	5,220円		支出日	R1年12月10日	
支払先	エディオン 赤穂店				
内容	プリンターインク				

《領収証書の写し》

EDION

エディオン

領収書兼お買上明細

ただ今エディオン赤穂店では
太陽光発電システム・リフォームの
無料見積もり実施中です！
バス・トイレ・キッチンから外壁まで
何でもお気軽にご相談下さいませ！

発行日 2021年12月10日(火) 13:20
店：11845 赤穂店

電話 0791-46-3380

担当者： [REDACTED]

No. 11845 [REDACTED] POS：305

取引種別：持帰

プリンタ消耗品
ブラザー
LC211-4PK
4977766751728 1 ¥4,140

プリンタ消耗品
ブラザー
LC211BK
4977766747516 1 ¥1,080

合計金額 ~~¥5,220~~
(10%対象 ¥5,220)
(10%対象消費税 ¥474)

現金領収額 ¥5,220

※ 領収証書を徴することが困難な場合は、支払したことが判断できる資料等を添付すること。

※ 領収証書の写しが入りきらない場合は別途添付。

(様式第6号)

政務活動費支払調書

(議員名： 田淵和彦)

項目	調査研究費	費目	消耗品	整理番号	No23
支出金額	220円		支出日	R1年12月23日	
支払先	ダイソーイオン 上郡ショッピングセンター店				
内容	ゴムバンド、ダブルクリップ				

《領収証書の写し》

だんぜん|ダイソー
DAISO

ダイソーイオン上郡ショッピングセンター店
TEL:0791-57-3537
<領収証>

2019年12月23日(月)11:32
レシートNo:0002
買主:●●●●

ゴムバンド (No. 16、	¥110内
ダブルクリップ 挟口32	¥110内
小計 2点	¥220
(10%内税対象額	¥220)
(10%内税額	¥20)
合算	¥220
お預り合計	¥250
お金釣り	¥30

いつもご利用ありがとうございます
返品・交換は、1週間以内に
レシートと商品をご持参下さい。
なお食品、印鑑、開封済・使用済
商品をご遠慮下さい。

店:007713 レシートNo:6701

※ 領収証書を徴することが困難な場合は、支払したことが判断できる資料等を添付すること。

※ 領収証書の写しがスペースに入りきらない場合は別途添付。

(様式第6号)

政務活動費支払調書

(議員名： 田淵和彦)

項目	調査研究費	費目	ガソリン代	整理番号	No 24
支出金額	2,000円		支出日	R2年 1月	
支払先	(株)西日本宇佐美				
内容	令和2年 1月分 9,595/4=2,398 (2,000円上限)				

《領収証書の写し》

SS検索=><http://usami-map.com>
宇佐美HP=><http://usami-net.com>



領収書

印紙税申告納
付につき津島
税務署承認済

200605

2号西相生
TEL 0791-49-3210
(株)西日本宇佐美
本社 愛知県津島市埋田町1-8

売上

2020年01月20日
20:33

ウサツビ イカイン 様
現金固定 01-504671-50086-1250-2

ガソリン P-3(内)
30.60 L 8139.0 4253円
(税抜 8126.4)
01200.00
(内、会員様値引 -85.0 -153円)

合計 4,253円
(内、消費税等(10.00%) 387円)

釣銭 1万円: 5,747円
5千円: 747円

SS検索=><http://usami-map.com>
宇佐美HP=><http://usami-net.com>



領収書

印紙税申告納
付につき津島
税務署承認済

200605

2号西相生
TEL 0791-49-3210
(株)西日本宇佐美
本社 愛知県津島市埋田町1-8

売上

2020年01月20日
17:26

ウサツビ イカイン 様
現金固定 01-504671-50086-1250-2

ガソリン P-3(内)
37.10 L 8144.0 5342円
(税抜 8130.9)
01200.00
(内、会員様値引 -83.0 -112円)

合計 5,342円
(内、消費税等(10.00%) 486円)

釣銭 1万円: 4,858円
6千円: 658円

※ 領収証書を徴することが困難な場合は、支払したことが判断できる資料等を添付すること。

※ 領収証書の写しがスペースに入りきらない場合は別途添付。

(様式第6号)

政務活動費支払調書

(議員名： 田淵和彦)

項目	調査研究費	費目	ガソリン代	整理番号	No25
支出金額	2,000円		支出日	R2年 2月	
支払先	(株)西日本宇佐美				
内容	令和2年 2月分 9,351/4=2,337 (2,000円上限)				

《領収証書の写し》

SS検索=><http://usami-map.com>
宇佐美HP=><http://usami-net.com>



領収書

印紙税申告納
付につき津島
税務署承認済

200605

2号西相生
TEL 0791-49-3210
(株)西日本宇佐美
本社 愛知県津島市埋田町1-8

売上

2020年02月08日
17:11

ウサツビ イカイン 様
現金固定 01-504671-50086-1250-2

ガソリン P- 3(内)
32.75 L 0141.0 4618円
(税抜 0128.2)
01200.00
(内、会員様値引 -83.0 -98円)

合計 420円
(内、消費税等(10.00%)

約銭 1万円: 5,382円
5千円: 382円

SS検索=><http://usami-map.com>
宇佐美HP=><http://usami-net.com>



領収書

印紙税申告納
付につき津島
税務署承認済

200605

2号西相生
TEL 0791-49-3210
(株)西日本宇佐美
本社 愛知県津島市埋田町1-8

売上

2020年02月08日
17:01

ウサツビ イカイン 様
現金固定 01-504671-50086-1250-2

ガソリン P- 6(内)
34.30 L 0138.0 4733円
(税抜 0125.5)
01200.00
(内、会員様値引 -83.0 -103円)

合計 430円
(内、消費税等(10.00%)

約銭 1万円: 5,267円
5千円: 267円

※ 領収証書を徴することが困難な場合は、支払したことが判断できる資料等を添付すること。

※ 領収証書の写しがスペースに入りきらない場合は別途添付。

(様式第6号)

政務活動費支払調書

(議員名： 田淵和彦)

項目	調査研究費	費目	ガソリン代	整理番号	No26
支出金額	1,190円		支出日	R2年 3月17日	
支払先	(株)西日本宇佐美				
内容	令和2年 3月分 4,760/4=1,190 (2,000円上限)				

《領収証書の写し》

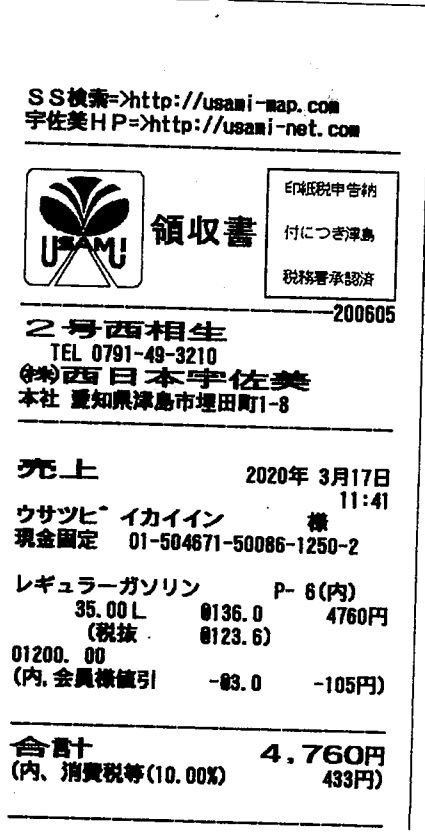

※ 領収証書を徴することが困難な場合は、支払したことが判断できる資料等を添付すること。

※ 領収証書の写しがスペースに入りきらない場合は別途添付。