

(様式第6号)

政務活動費支払調書

(議員名: 汐江史朗)

項目	調査研究費	費目	会派視察	整理番号	No. 1
支出金額	92,794		支出日		
支払先					
内容	会派視察 5月7日、8日、9日 岩手県遠野市、釜石市、宮城県岩沼市 航空券往 39,760円 航空券復 16,390円 レンタカー代 8,242円 高速料金 1,522円 駐車料 917円 宿泊費 24,000円 燃料費 1,363円 国内旅行保険料 300円 企画料 300円 合計 92,794円				
《領収証書の写し》					

※ 領収証書を徴することが困難な場合は、支払したことが判断できる資料等を添付すること。

※ 領収証書の写しがスペースに入りきらない場合は別途添付。

(様式第6号)

政務活動費支払調書

(議員名：汐江史朗)

項目	調査研究費	費目	交通費	整理番号	No. 1-1
支出金額	39,760		支出日	令和元年5月13日	
支払先	株式会社 日本旅行 姫路支店				
内容	伊丹空港～花巻空港 航空券 238,560円÷6人=39,760円				

《領収証書の写し》

領 収 証		No. 554777J
RECEIPT		2019年5月13日
ご氏名 <u>赤 諒 会 様</u>		
(ご注意) 本証に、支店名、支店印、責任者印無きもの及び金額欄を訂正したものは無効とします。	金額 ¥ <u>238,560-</u>	
ただし <u>航空券 伊丹～花巻</u>		①現金 ②小切手 ③振込 ④クレジット(カード) ⑤その他()
上記金額正に領収いたしました。		
株式会社 日本旅行		営業本部 支店
NIPPON TRAVEL AGENCY		責任者印 6 6 8 5 級者名

※ 領収証書を徴することが困難な場合は、支払したことが判断できる資料等を添付すること。

※ 領収証書の写しがスペースに入りきらない場合は別途添付。

(様式第6号)

政務活動費支払調書

(議員名: 汐江史朗)

項目	調査研究費	費目	交通費	整理番号	No. 1-2
支出金額	16,390		支出日	令和元年5月13日	
支払先	株式会社 日本旅行 姫路支店				
内容	仙台空港~伊丹空港 航空券 98,340円÷6人=16,390円				

《領収証書の写し》

領 収 証		No. 554778J
RECEIPT		2019年5月13日
ご氏名 <u>赤藤会 様</u>		
<small>(ご注意)</small> 本証に、支店名、支店印、責任者印無きもの及び金額欄を訂正したものは無効とします。	金額 ¥ <u>98,340-</u>	<input checked="" type="checkbox"/> 現金 <input type="checkbox"/> 小切手 <input type="checkbox"/> 振込 <input type="checkbox"/> クレジット(カード) (¥) <input type="checkbox"/> その他()
	ただし <u>3/10航空券 仙台-伊丹</u> <u>4/25入金</u>	
上記金額正に領収いたしました。		
株式会社日本旅行		営業本部 支店
NIPPON TRAVEL AGENCY		668 責任者印

- ※ 領収証書を徴することが困難な場合は、支払したことが判断できる資料等を添付すること。
- ※ 領収証書の写しがスペースに入りきらない場合は別途添付。

(様式第6号)

政務活動費支払調書

(議員名: 汐江史朗)

項目	調査研究費	費目	交通費	整理番号	No. 1-3
支出金額	8,242		支出日	令和元年5月13日	
支払先	株式会社 日本旅行 姫路支店				
内容	レンタカー代 49,454円 ÷ 6人 = 8,242円				

《領収証書の写し》

領 収 証		No. 554779J
RECEIPT		2018年5月13日
ご氏名	赤井 謙一 様	
(ご注意) 本証に、支店名、支店印、責任者印無きもの及び金額欄を訂正したものは無効とします。	金額 ¥ 49,454-	
ただし、前記レガ: 花巻空港 - 仙台空港 外に、現金		1. 現金 2. 小切手 3. 振込 4. クレジット(カード) 5. その他()
上記金額正に領収いたしました。		
50,000円以上 収入印紙	株式会社 日本旅行 NIPPON TRAVEL AGENCY G	営業本部 支店 責任者印 68€

※ 領収証書を徴することが困難な場合は、支払したことが判断できる資料等を添付すること。

※ 領収証書の写しがスペースに入りきらない場合は別途添付。

(様式第6号)

政務活動費支払調書

(議員名: 汐江史朗)

項目	調査研究費	費目	交通費	整理番号	No. 1-4
支出金額	1,522		支出日	令和元年5月7日、8日、9日	
支払先	西日本高速道路株式会社、東日本高速道路株式会社				
内容	高速料金 赤穂-中国池田 3,130円 花巻空港-花巻空港本線 370円 一関-仙台宮城 2,500円 中国池田-赤穂 3,130円 9,130円÷6人≒1,522円				
《領収証書の写し》					

※ 領収証書を徴することが困難な場合は、支払したことが判断できる資料等を添付すること。

※ 領収証書の写しが入りきらない場合は別途添付。

ご利用ありがとうございます。



料金所では一旦停車してください。

領 収 書

料金所 中国池田

TEL 072-762-3430

4月1日から近畿道・阪和道・西名阪道等では、出口でETC対距離料金を案内します。詳しくはWEBサイトをご覧ください。

19年 5月 7日 8時21分

車種 普通

通行料金 ¥3,130-

(現金)

—入口料金所— 赤穂

はじめませんか?ETC!詳しくは

www.tokutoku-etc.jp

西日本高速道路株式会社

大阪府大阪市北区堂島1-6-20

取扱番号207-00320708-00

ご利用ありがとうございます。



料金所では一旦停車してください。

領 収 書

料金所 花巻空港本線

NEXCO東日本お客さまセンター

0570-024-024

または

03-5338-7524

19年 5月 7日 12時26分

車種 普通

通行料金 ¥370-

(現金)

—入口料金所— 花巻空港

ETCなら小銭不要。各種割引もあります。

便利でお得なETCをぜひご利用下さい。

東日本高速道路株式会社

東京都千代田区霞が関3-3-2

取扱番号207-00041224-00

ご利用ありがとうございます。



料金所では一旦停車してください。

領 収 書

料金所 仙台宮城

NEXCO東日本お客さまセンター

0570-024-024

または

03-5338-7524

19年 5月 8日 15時19分

車種 普通

通行料金 ¥2,500-

(現金)

—入口料金所— 一関

ETCなら小銭不要。各種割引もあります。

便利でお得なETCをぜひご利用下さい。

東日本高速道路株式会社

東京都千代田区霞が関3-3-2

取扱番号216-00301422-00

ご利用ありがとうございます。



料金所では一旦停車してください。

領 収 書

料金所 赤穂

TEL 0791-45-2016

4月1日から近畿道・阪和道・西名阪道等では、出口でETC対距離料金を案内します。詳しくはWEBサイトをご覧ください。

詳しくはWEBサイトをご覧ください。

19年 5月 9日 18時54分

車種 普通

通行料金 ¥3,130-

(現金)

—入口料金所— 中国池田

はじめませんか?ETC!詳しくは

www.tokutoku-etc.jp

西日本高速道路株式会社

大阪府大阪市北区堂島1-6-20

取扱番号204-02151710-00

(様式第6号)

政務活動費支払調書

(議員名: 汐江史朗)

項目	調査研究費	費目	交通費	整理番号	No.1-5
支出金額	917		支出日	令和元年5月9日	
支払先	大阪国際空港駐車場				
内容	大阪国際空港駐車場 2泊3日 5,500円÷6人≒917円				

《領収証書の写し》



大阪国際空港駐車場

TEL 06-6856-7300

領収証

精算機 #10 P 精算No.000064
発券機 #21 発券No.027532
入庫時刻 2019年5月7日(火) 08:27
精算時刻 2019年5月9日(木) 16:55
駐車時間 2日 8:28
駐車料金 A料金 5,500円
=====
合計 5,500円
現金領収額 5,500円
お預り 10,000円
お釣り 4,500円

またのご利用をお待ちしております。

※ 領収証書を徴することが困難な場合は、支払したことが判断できる資料等を添付すること。

※ 領収証書の写しがスペースに入りきらない場合は別途添付。

(様式第6号)

政務活動費支払調書

(議員名: 汐江史朗)

項 目	調査研究費	費 目	宿泊費	整理番号	No. 1-6
支出金額	24,000		支 出 日	令和元年5月8日、9日	
支 払 先	ホテルルートイン釜石、ホテルグリーンマーク				
内 容	政務活動費規定に基づいた金額を計上。(2泊) 旅費計算書添付				
《領収証書の写し》					

※ 領収証書を徴することが困難な場合は、支払したことが判断できる資料等を添付すること。

※ 領収証書の写しがスペースに入りきらない場合は別途添付。

(様式第7号)

旅 費 計 算 書

会派(議員)名	赤諒会 汐江史朗
実施年月日	令和元年5月7日～9日
視 察 先	岩手県遠野市、釜石市、宮城県岩沼市

月日	【電車賃】		【急行料金】	【飛行機】	【バス代等】	宿泊料	計
	区間 金額	区間 金額	区間 金額	区間 金額	区間 金額		
5・7				～	～	12,000 円	12,000 円
	円	円	円	円	円		
5・8				～	～	12,000 円	12,000 円
	円	円	円	円	円		
.	～	～	～	～	～	円	円
	円	円	円	円	円		
.	～	～	～	～	～	円	円
	円	円	円	円	円		
.	～	～	～	～	～	円	円
	円	円	円	円	円		
.	～	～	～	～	～	円	円
	円	円	円	円	円		
.	～	～	～	～	～	円	円
	円	円	円	円	円		
.	～	～	～	～	～	円	円
	円	円	円	円	円		
合計	円	円	円	円	円	24,000 円	24,000 円

(様式第6号)

政務活動費支払調書

(議員名: 汐江史朗)

項目	調査研究費	費目	交通費	整理番号	No.1-7
支出金額	1,363		支出日	令和元年5月9日	
支払先	株式会社ネクステージ、前田石油株式会社				
内容	ガソリン代 名取市 4,748円 赤穂市 3,433円 8,181円 ÷ 6人 = 1,363円				

《領収証書の写し》

ENEOS

納品書(領収書)

2019年05月09日 13:04

売上
上 様 M
04227-900000-159
現金フリー
車両番号 実車番
1200-00
ENEOSレギュラー P-02
32.30L *

147円 ¥4,748
合計 ¥4,748

(内消費税等(8.00%)) ¥352
お預り ¥10,000
お釣り ¥5,252

現金でお買上げの場合は領収書にかえさせていただきます。

(株)ネクステージ
セルフBF名取SS
宮城県 名取市
社せきのした二丁目1番地の2
TEL:022-346-8995 SS-004227
レシートNo 5992-01 データNo8477-8478
077- 2019/05/09

ENEOS

納品書(領収書)

2019年05月09日 18:58

売上
トクッがい 様
8-610271-105114
ENEOS CASH A
車両番号 実車番
0025-A
レギュラー P-07
23.20L *

148円 ¥3,433
合計 ¥3,433

(内消費税等(8.00%)) ¥254
約銭 10000-6567 5000-1567
4000-567

前田石油 株式会社
赤穂インターSS
兵庫県 赤穂市
新田字犬津道の下680-1
TEL:0791-42-1166 SS-610271
レシートNo 7273-02 データNo1157-1158
009- 2019/05/09

※ 領収証書を徴することが困難な場合は、支払したことが判断できる資料等を添付すること。

※ 領収証書の写しがスペースに入りきらない場合は別途添付。

(様式第6号)

政務活動費支払調書

(議員名: 江 史 朗)

項 目	調査研究費	費 目	保険料	整理番号	No. 1-8
支出金額	300		支 出 日	令和元年5月13日	
支 払 先	株式会社 日本旅行 姫路支店				
内 容	国内旅行保険料 1,800円÷6人=300円				

《領収証書の写し》

領 収 証 No. 554780J
RECEIPT 2019年5月13日
ご氏名 貴評会 様

金額 ￥1,800-

①現金
②小切手
③振込
④クレジット(カード)
⑤その他

止記金額正に領収いたしました。

株式会社日本旅行 営業本部 支店
NIPPON TRAVEL AGENCY 666
責任者印
扱者名

※ 領収証書を徴することが困難な場合は、支払したことが判断できる資料等を添付すること。

※ 領収証書の写しがスペースに入りきらない場合は別途添付。

(様式第6号)

政務活動費支払調書

(議員名: 汐江史朗)





項目	調査研究費	費目	企画費	整理番号	No. 1-9
支出金額	300		支出日	令和元年5月13日	
支払先	株式会社 日本旅行 姫路支店				
内容	企画料金 1,800円 ÷ 6人 = 300円				
《領収証書の写し》					
<p>領収証 No. 554781J RECEIPT 2019年5月13日 ご氏名 前議員会 様 金額 ¥ 300 現金 株式会社日本旅行 姫路支店 NIPPON TRAVEL AGENCY 6681 責任者印</p>					

※ 領収証書を徴することが困難な場合は、支払したことが判断できる資料等を添付すること。

※ 領収証書の写しが入りきらない場合は別途添付。

赤諒会視察研修会行程表

日時	行程	宿泊
令和元年 5月7日 (火)	<p>赤穂 7:00発</p> <p>車 伊丹空港 9:30着 10:35発</p> <p>JAL</p> <p>レンタカー (約1.5時間)</p> <p>花巻空港 11:55着</p> <p>レンタカー (約1.5時間)</p> <p>遠野市視察 14:00~15:30</p> <p>昼食 金石市 ホテル着</p>	<p>ホテルルートイン 釜石 釜石市大町 2丁目5-17 0193-22-0301</p>
5月8日 (水)	<p>ホテル</p> <p>レンタカー</p> <p>金石市視察 9:00~10:30</p> <p>レンタカー (約4時間)</p> <p>昼食・震災復興状況車窓視察</p> <p>仙台市 ホテル着</p>	<p>ホテルグリーン マーク仙台 仙台市青葉区中央 4丁目8-10 022-224-1050</p>
5月9日 (木)	<p>ホテル</p> <p>レンタカー (約1時間)</p> <p>岩沼市視察 9:30~11:00</p> <p>JAL</p> <p>車</p> <p>赤穂 19:00着</p>	

係	係長	課長	局長	副議長	議長
					

(様式第1号)

平成 31 年 4 月 11 日

議員派遣承認要請書

赤穂市議会

議長 瓢 敏雄 様

派遣代表者氏名 田淵 和彦



下記事項について、調査・参加したいので、派遣承認されるよう要請します。

記

1 調査事項または講演会等内容

- (1) 遠野市の観光振興の考え方について
- (2) 釜石の実像と釜石市オープンシティ戦略の策定に向けた取組みについて
- (3) 岩沼市のミニディサービス事業について
- (4) 議会運営について

2 実施日

5月7日(火)～9日(木)

3 調査地または開催地

岩手県遠野市、岩手県釜石市、宮城県岩沼市

4 派遣議員の氏名

田淵 和彦、 楠 悠太、 前田 尚志、 汐江 史朗
 土遠 孝昌、 有田 光一

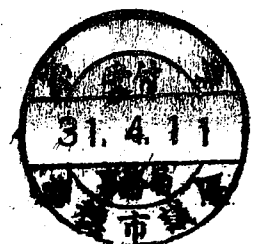

(様式第6号)

政務活動費支払調書

(議員名: 汐江史朗)

項目	資料作成費	費目	消耗品	整理番号	No. 2
支出金額	15,843		支出日	令和元年6月26日	
支払先	株式会社 田原文具センター				
内容	オフィスシュレッダー他 95,058円÷6人=15,843円				
《領収証の写し》					

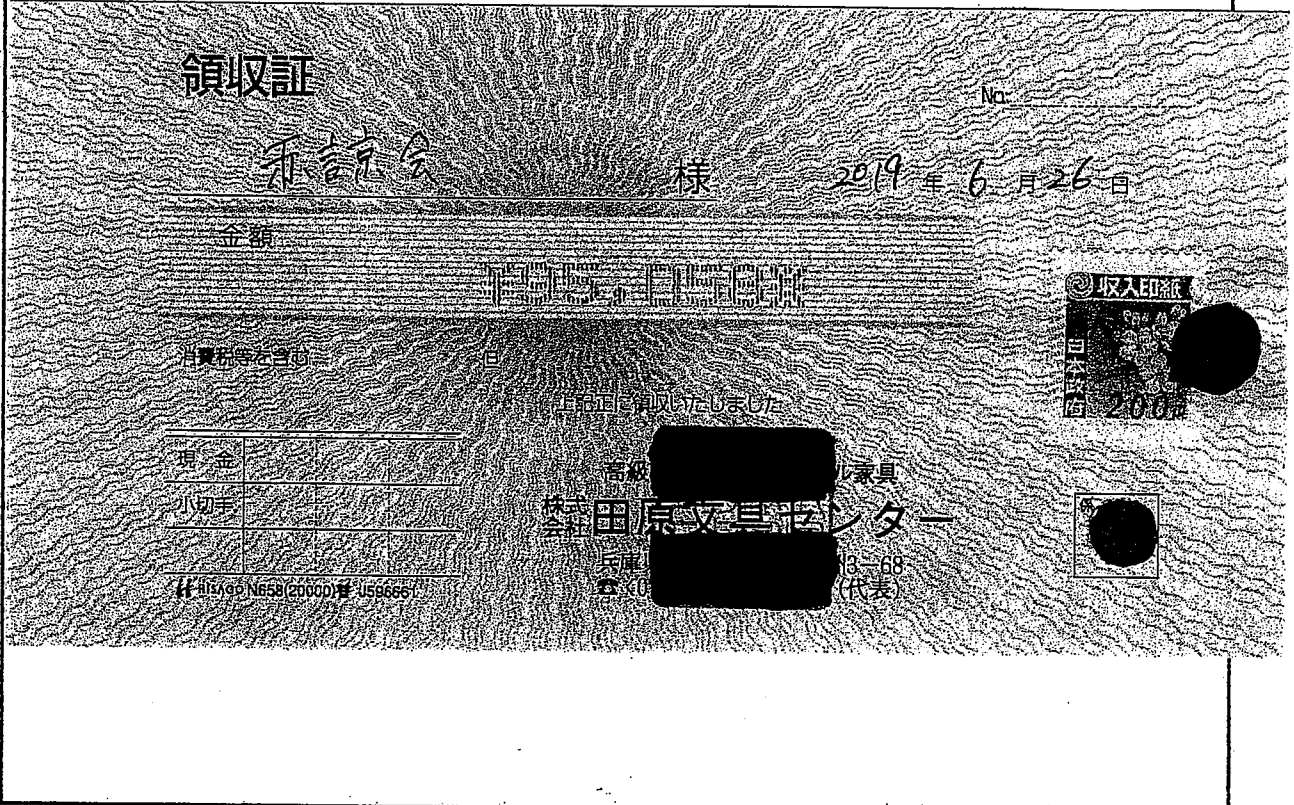

- ※ 領収証書を徴することが困難な場合は、支払したことが判断できる資料等を添付すること。
- ※ 領収証書の写しがスペースに入りきらない場合は別途添付。

赤穂市 赤誠会 御中

請求書

2016年6月25日

株式会社田原政興センター

代表取締役 正副

〒678-0233 和歌山県和歌山市中洲3-68

TEL (0791) 43-2222

伝票番号 71027 お客様コード 0894610

下記の通りご請求申し上げます。

No	品番	品名・規格	数量	定価	単価	金額	備考	
1	(T726699)	オフィスチェア OF12M 7列ス OF12M	1		26,730.00	26,730 *		
2	(J838737)	インクカートリッジ IC6CL70L 6色パック EPSON IC6CL70L	5		7,134.48	35,672 *		
3	(J623174)	スーパーリッチファイバー 1475 A4S 50m キガシム 147571	10		864.00	8,640 *		
4	(J623176)	スーパーリッチファイバー 1478 A4S 80m キガシム 147871	10		993.60	9,936 *		
5	(J623194)	スーパーリッチファイバー 1276N A4S 60mm キガシム 1276N71	10		993.60	9,936 *		
6	(5111-5197)	タックインデックス 大 #27B	1		86.40	86 *		
取引銀行1 取引銀行2					*明細金額：税込みです。		税込合計額	内消費税

赤穂市 赤誠会 御中

請求書

2016年6月25日

株式会社田原政興センター

代表取締役 正副

〒678-0233 和歌山県和歌山市中洲3-68

TEL (0791) 43-2222

伝票番号 71027 お客様コード 0894610

下記の通りご請求申し上げます。

No	品番	品名・規格	数量	定価	単価	金額	備考	
1	(5111-5173)	タックインデックス 中 #26B	1		86.40	86 *		
2	(5111-5203)	タックインデックス 大 #27R	1		86.40	86 *		
3	(5111-5180)	タックインデックス 中 #26R	1		86.40	86 *		
4	(T220)	エーワン ラベル 赤 04007	10		190.08	1,900 *		
5	(T220)	エーワン ラベル 青 04008	10		190.08	1,900 *		
6								
取引銀行1 取引銀行2					*明細金額：税込みです。		税込合計額	¥95,058 内消費税 7,038

(様式第6号)

政務活動費支払調書

(議員名: 汐江史朗)

項目	資料作成費	費目	消耗品	整理番号	No. 3
支出金額	2,702		支出日	令和元年9月26日	
支払先	株式会社 田原文具センター				
内容	コピーペーパー 16,212円 ÷ 6人 = 2,702円				
《領収証書の写し》					

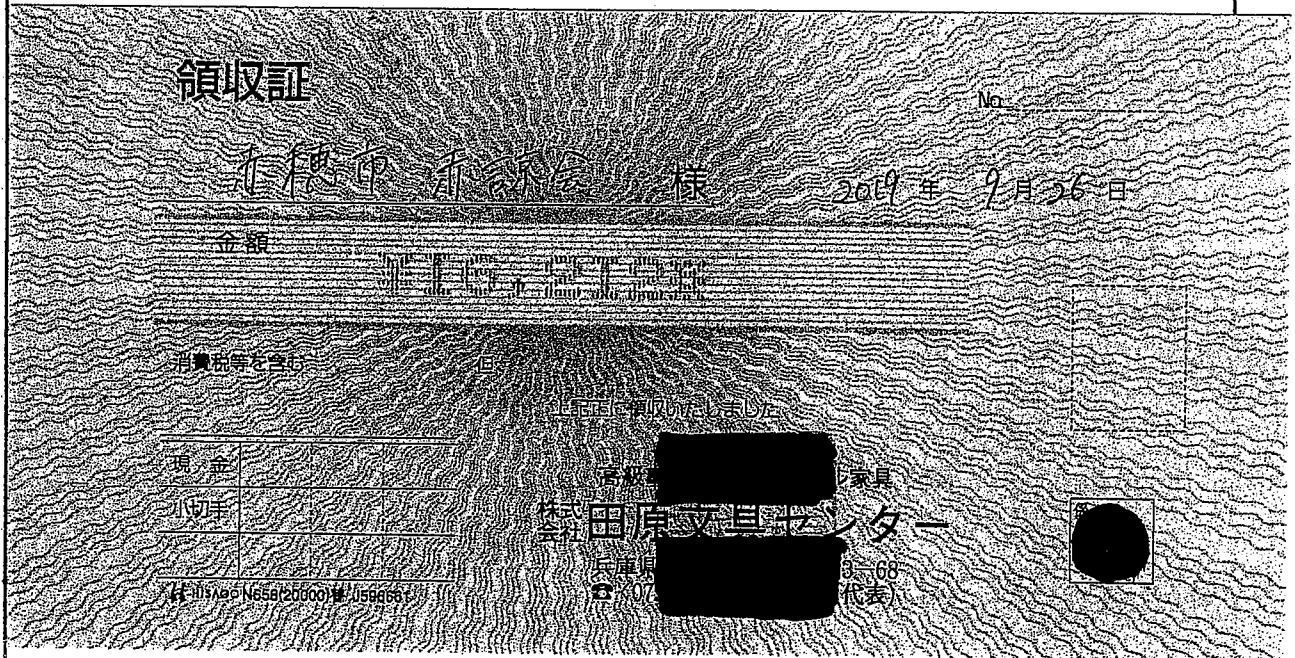

※ 領収証書を徴することが困難な場合は、支払したことが判断できる資料等を添付すること。

※ 領収証書の写しが入りきらない場合は別途添付。

赤穂市 赤議会 御中

請 求 書

伝票番号 73727 お客様コード 0894610

2018年 9月 25日

株式会社 印刷センター

代表 正副

〒678-0 屋中洲3-68

TEL(079) 43-2222

下記の通りご請求申し上げます。

No	品番	品名・規格	数量	定価	単価	備考
1	(J325372) SV-A020J	コピーペーパー 中性紙 A4 5000枚 A02	3		5,404.32	16,212 *
2						
3						
4						
5						
6						

取引銀行1
取引銀行2

※明細金額は税込みです。

税込合計額	¥16,212	内消費税 1,200
--------------	---------	------------

(様式第6号)

政務活動費支払調書

(議員名：汐江史朗)

項目	調査研究費	費目	会派視察	整理番号	No. 4
支出金額	61,046		支出日		
支払先	株式会社 日本旅行 姫路支店				
内容	会派視察 10月28日、29日、30日 佐賀県伊万里市、多久市、長崎県雲仙市 JR券 26,240円 レンタカー代 8,745円 高速料金 518円 宿泊費 24,000円 燃料費 943円 国内旅行保険料 300円 企画料 300円 合計 61,046円				
《領収証書の写し》					

※ 領収証書を徴することが困難な場合は、支払したことが判断できる資料等を添付すること。

※ 領収証書の写しがスペースに入りきらない場合は別途添付。

(様式第6号)

政務活動費支払調書

(議員名: 汐江史朗)

項目	調査研究費	費目	交通費	整理番号	No. 4-1
支出金額	26,240		支出日	令和元年10月24日	
支払先	株式会社 日本旅行 姫路支店				
内容	JR切符 新鳥栖駅往復 157,440円 ÷ 6人 = 26,240円				

《領収証書の写し》

領 収 証 No. 555111 J
RECEIPT
2019年10月24日
ご氏名 赤 藤 会 様

(ご注意)
本証に支店名、支店印、責任者印無きもの及び金額欄を訂正したものは無効とします。

金額 ¥ 157440-

ただし 10% 消費税 (別紙別添)

止記金額正に領収いたしました。

1. 現金
2. 小切手
3. 振込
4. クレジット(カード)
(¥)
5. その他()

株式会社 日本旅行 姫路支店 営業本部
JPN TRAVEL 06685
2001
署名 []

※ 領収証書を徴することが困難な場合は、支払したことが判断できる資料等を添付すること。

※ 領収証書の写しがスペースに入りきらない場合は別途添付。

(様式第6号)

政務活動費支払調書

(議員名：汐江史朗)

項目	調査研究費	費目	交通費	整理番号	No.4-2
支出金額	8,745		支出日	令和元年10月24日	
支払先	株式会社 日本旅行 姫路支店				
内容	レンタカー代 52,470円÷6人=8,745円				

《領収証書の写し》

領収証 RECEIPT No. 555112 J
2019年10月24日
ご氏名 赤坂会 様
金額 ￥ 52470-
ただしレンタカー代(税別)のみ
上記金額正に領収いたしました。
株式会社 日本旅行 姫路支店
06685
取扱者名

(ご注意) 本証に支店名、支店印、責任者印無きもの及び金額欄を訂正したものは無効とします。

①現金
②小切手
③振込
④クレジット(カード)
⑤その他()



※ 領収証書を徴することが困難な場合は、支払したことが判断できる資料等を添付すること。

※ 領収証書の写しがスペースに入りきらない場合は別途添付。

(様式第6号)

政務活動費支払調書

(議員名：汐江史朗)

項目	調査研究費	費目	交通費	整理番号	No. 4-3
支出金額	518		支出日	令和元年10月28日、29日	
支払先	西日本高速道路株式会社				
内容	高速料金	鳥栖第二 - 武雄北方	1,560円		
		武雄北方 - 諫早	1,550円		
		3,110円 ÷ 6人 ≒ 518円			
《領収証書の写し》					
<div style="display: flex; justify-content: space-around;"><div style="width: 45%;"><p>ご利用ありがとうございます。</p><p>料金所では一旦停車してください。</p><p>領 収 書</p><p>料金所 武雄北方 TEL 0954-23-0514 高速道路は便利でお得なETC あなたもETCをつけてみませんか！</p><p>19年10月28日11時51分</p><p>車種 普通</p><p>通行料金 ¥1,560- (現金)</p><p>＝入口料金所＝ 鳥栖第二 通行料金は消費税率10%対象です 西日本高速道路株式会社 大阪府大阪市北区堂島1-6-20 取扱番号204-00591117-00</p></div><div style="width: 45%;"><p>ご利用ありがとうございます。</p><p>料金所では一旦停車してください。</p><p>領 収 書</p><p>料金所 諫早 TEL 0957-26-2242 高速道路は便利でお得なETC あなたもETCをつけてみませんか！</p><p>19年10月29日15時23分</p><p>車種 普通</p><p>通行料金 ¥1,550- (現金)</p><p>＝入口料金所＝ 武雄北方 通行料金は消費税率10%対象です 西日本高速道路株式会社 大阪府大阪市北区堂島1-6-20 取扱番号205-04001446-00</p></div></div>					

※ 領収証書を徴することが困難な場合は、支払したことが判断できる資料等を添付すること。

※ 領収証書の写しが入りきらない場合は別途添付。

(様式第6号)

政務活動費支払調書

(議員名： 汐江史朗)

項 目	調査研究費	費 目	宿泊費	整理番号	No.4-4
支出金額	24,000		支出日	令和元年10月29日、30日	
支 払 先	セントラルホテル伊万里、HOTEL AZ 長崎雲仙店				
内 容	政務活動費規定に基づいた金額を計上 旅費計算書添付				
《領収証書の写し》					

※ 領収証書を徴することが困難な場合は、支払したことが判断できる資料等を添付すること。

※ 領収証書の写しがスペースに入りきらない場合は別途添付。

(様式第7号)

旅 費 計 算 書

会派(議員)名	赤諒会 汐江史朗
実施年月日	令和元年10月28日~30日
視 察 先	佐賀県伊万里市、多久市、長崎県雲仙市

月日	【電車賃】		【急行料金】	【飛行機】	【バス代等】	宿泊料	計
	区間 金額	区間 金額	区間 金額	区間 金額	区間 金額		
10-28				~	~	12,000 円	12,000 円
	円	円	円	円	円		
10-29				~	~	12,000 円	12,000 円
	円	円	円	円	円		
.	~	~	~	~	~	円	円
	円	円	円	円	円		
.	~	~	~	~	~	円	円
	円	円	円	円	円		
.	~	~	~	~	~	円	円
	円	円	円	円	円		
.	~	~	~	~	~	円	円
	円	円	円	円	円		
.	~	~	~	~	~	円	円
	円	円	円	円	円		
.	~	~	~	~	~	円	円
	円	円	円	円	円		
合計	円	円	円	円	円	24,000 円	24,000 円

(様式第6号)

政務活動費支払調書

(議員名: 汐江史朗)

項目	調査研究費	費目	交通費	整理番号	No. 4-5
支出金額	943		支出日	令和元年10月30日	
支払先	コスモ石油販売株式会社 九州カンパニー				
内容	ガソリン代 5,658円 ÷ 6人 = 943円				

《領収証書の写し》



納品書 (領収書)

コスモ石油販売(株)九州カンパニー
S&CCS鳥栖蔵上
佐賀県鳥栖市 蔵上 2丁目
179番地
TEL:0942-81-3894 SS-106379

2019年10月30日 17:35 伝票No.0330
通番2523

種 *

61-10637-000000-001
売上 現金フリー

11200
レギュラーガソリン P04 ¥5658
数量 38.49(L)
単価 @147

合計 ¥5,658

(内消費税 @53.8 ¥2071)

(内消費税10%(対象 ¥5658) ¥514)

お預り ¥10,000

お釣り ¥4,342

0281-0281 02 2019/10/30

上記にて領収書に替えさせていただきます

※ 領収証書を徴することが困難な場合は、支払したことが判断できる資料等を添付すること。

※ 領収証書の写しがスペースに入りきらない場合は別途添付。

(様式第6号)

政務活動費支払調書

(議員名: 汐江史朗)

項目	調査研究費	費目	保険料	整理番号	No. 4-6
支出金額	300		支出日	令和元年10月24日	
支払先	株式会社 日本旅行 姫路支店				
内容	国内旅行保険料 1,800円 ÷ 6人 = 300円				

《領収証書の写し》

領 収 証 No. 555114 J
RECEIPT 2019年10月24日
ご氏名 赤松会 様

(ご注意) 本証に、支店名、支店印、責任者印無きもの及び金額欄を訂正したものは無効とします。

金額 ¥ 1,800

ただし、10月24日付振込

上記金額正に領収いたしました。

株式会社 日本旅行 姫路支店 営業本部
NIPPON TRAVEL 06685

取扱者名

※ 領収証書を徴することが困難な場合は、支払したことが判断できる資料等を添付すること。

※※ 領収証書の写しがスペースに入りきらない場合は別途添付。

(様式第6号)

政務活動費支払調書

(議員名: 汐江史朗)

項目	調査研究費	費目	企画費	整理番号	No. 4-7
支出金額	300		支出日	令和元年10月24日	
支払先	株式会社 日本旅行 姫路支店				
内容	企画料金 1,800円 ÷ 6人 = 300円				
《領収証書の写し》					

※ 領収証書を徴することが困難な場合は、支払したことが判断できる資料等を添付すること。

※ 領収証書の写しがスペースに入りきらない場合は別途添付。

赤諒会視察研修会行程表

日時	行程	宿泊
令和元年 10月28日 (月)	<p>赤穂駅 → 7:55発</p> <p>JR 岡山駅 8:49着 8:54発 さくら547号</p> <p>相生駅 8:06着 8:33発 こだま733号</p> <p>レンタカー</p> <p>伊万里市民センター 13:30~15:00</p> <p>伊万里市 ホテル着</p> <p>レンタカー</p> <p>新鳥栖駅 10:53着</p> <p>レンタカー 約1時間15分</p>	<p>セントラルホテル 伊万里 伊万里市 0955-22-0880</p>
10月29日 (火)	<p>伊万里市 ホテル</p> <p>レンタカー 約45分</p> <p>多久市視察 10:30~12:00</p> <p>レンタカー 約1時間30分</p> <p>雲仙市 ホテル着</p>	<p>HTEL AZ 長崎雲仙店 雲仙市 0957-77-4401</p>
10月30日 (水)	<p>雲仙市 ホテル</p> <p>レンタカー 約6分</p> <p>雲仙市視察 9:00~10:30</p> <p>軍艦島</p> <p>13時受付 13時40分出航</p> <p>16時帰港</p> <p>レンタカー 約1時間45分</p> <p>相生駅 → 21:15発</p>	<p>レンタカー</p> <p>昼食 長崎市内</p> <p>JR 博多駅 → 岡山駅 → 相生駅 18:55着 18:59発 20:35着 20:45発 つばめ336号 のぞみ64号 赤穂駅 21:26着</p>

係	係長	課長	局長	副議長	議長
					

(様式第1号)

令和元年9月26日

議員派遣承認要請書

赤穂市議会

議長 釣 昭彦 様

派遣代表者氏名 田渕 和彦



下記事項について、調査・参加したいので、派遣承認されるよう要請します。

記

1 調査事項または講演会等内容

- (1) 伊万里市の子育てファミリーサポート事業について
- (2) 多久市の観光産業への取組みについて
- (3) 雲仙市の農業施策について
- (4) 議会運営について

2 実施日

10月28日(月)～30日(水)

3 調査地または開催地

佐賀県伊万里市、佐賀県多久市、長崎県雲仙市

4 派遣議員の氏名

田渕 和彦 榑 悠太 前田 尚志 汐江 史朗
土遠 孝昌 有田 光一



(様式第6号)

政務活動費支払調書

(議員名: 汐江 史朗)

項目	資料作成費	費目	消耗品	整理番号	No. 5
支出金額	4,873		支出日	令和2年1月28日	
支払先	株式会社 エディオン 赤穂店				
内容	プリンターインク代 20,358円、プリンター代 8,882円 (20,358円+8,882円) ÷ 6人 = 4,873円				
《領収証書の写し》					

2020年01月28日 **領収証**

発行店 No.304406841
赤穂店
電話番号 0791-46-3380

金額 ¥20,358 -
但し プリンター代
消費税等1,850円含んでおります

金種	内訳
現金	0
クレジット	20,358
ギフト券等	0
ポイント	0
振込	0

10%対象 ¥20,358
10%対象消費税 ¥1,850

発行者  株式会社 エディオン
(作成地)
大阪府大阪市北区中之島二丁目
3番33号

EDION
エディオン

2020年01月28日 **領収証**

発行店 No.304406866
赤穂店
電話番号 0791-46-3380

金額 ¥8,882 -
但し プリンター代
消費税等807円含んでおります

金種	内訳
現金	0
クレジット	8,882
ギフト券等	0
ポイント	0
振込	0

10%対象 ¥8,882
10%対象消費税 ¥807

発行者  株式会社 エディオン
(作成地)
大阪府大阪市北区中之島二丁目
3番33号

EDION
エディオン

- ※ 領収証書を徴することが困難な場合は、支払したことが判断できる資料等を添付すること。
- ※ 領収証書の写しがスペースに入りきらない場合は別途添付。

お買上明細書

発行日 2020年01月26日(火) 11:49
店: 11845 赤穂店
TEL 0791-46-3380
担当者:
No. 11845-304-406841 POS: 304

プリンタ消耗品 キヤノン BC1371+3705MP 4549292044058	3	¥13,936
(クーポン利用)		¥734)
プリンタ消耗品 エプソン ICBK70L A998617143708	4	¥4,142
(クーポン利用)		¥218)
プリンタ消耗品 キヤノン BC1370PGBK 4549292033366	2	¥2,280
(クーポン利用)		¥120)

上記「お買上明細書」の金額はお買上金額を表示するもので、領収金額とは異なる場合がございます。

お買上明細書

発行日 2020年01月28日(火) 11:52
店: 11845 赤穂店
TEL 0791-46-3380
担当者:
No. 11845-304-406866 POS: 304

プリンタ キヤノン TS5030SBK 4549292125382	1	¥8,882
(クーポン利用)		¥468)

上記「お買上明細書」の金額はお買上金額を表示するもので、領収金額とは異なる場合がございます。

(様式第6号)

政務活動費支払調書

(議員名: 汐江史朗)

項目	調査研究費	費目	会派視察	整理番号	No. 6
支出金額	1,906		支出日		
支払先					
内容	会派視察 2月7日 兵庫県三木市 高速料金代 赤穂IC-三木小野IC往復 3,600円÷6人=600円 燃料代 1,836円 (@153円×12L) ÷6人=306円 車両借上代 5,000円÷5人=1,000円				
《領収証書の写し》					

※ 領収証書を徴することが困難な場合は、支払したことが判断できる資料等を添付すること。

※ 領収証書の写しがスペースに入りきらない場合は別途添付。

(様式第6号)

政務活動費支払調書

(議員名: 汐江史朗)

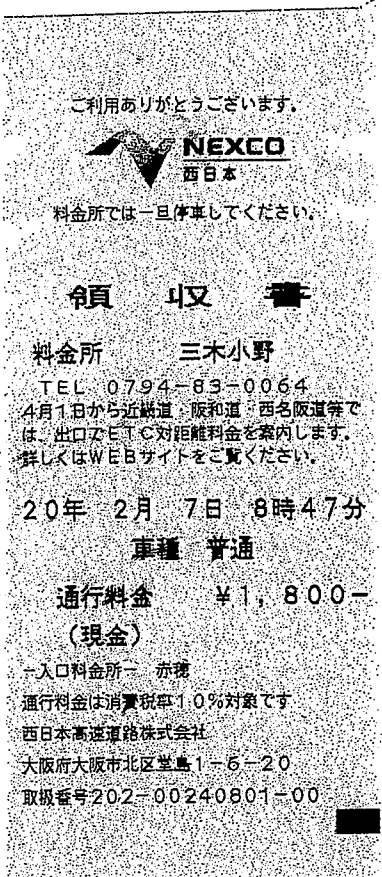
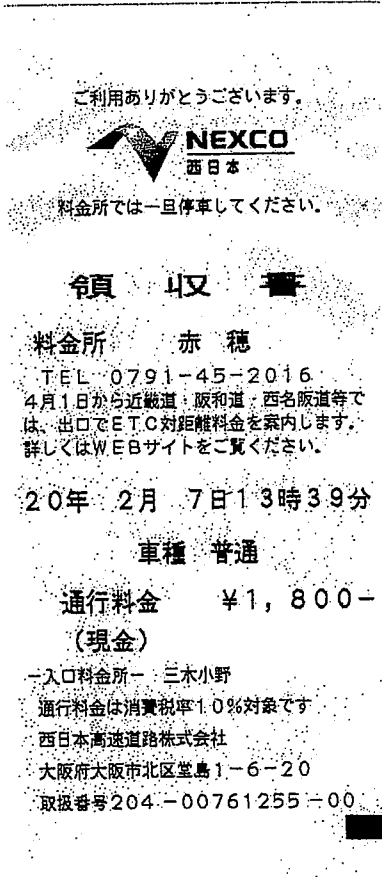
項目	調査研究費	費目	交通費	整理番号	No.6-1
支出金額	600		支出日	令和2年2月7日	
支払先	西日本高速道路株式会社				
内容	高速料金 赤穂IC—三木小野IC 1,800円×2回÷6人=600円				
《領収証書の写し》					
					

※ 領収証書を徴することが困難な場合は、支払したことが判断できる資料等を添付すること。

※ 領収証書の写しがスペースに入りきらない場合は別途添付。

(様式第6号)

政務活動費支払調書

(議員名: 汐江史朗)

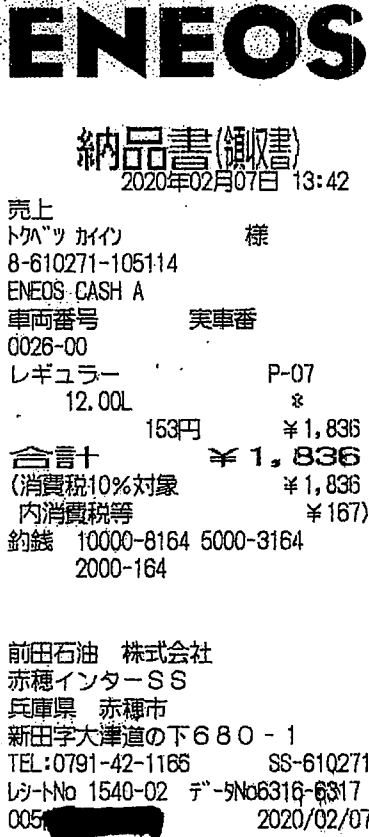
項目	調査研究費	費目	交通費	整理番号	No.6-2
支出金額	306	支出日	令和2年2月7日		
支払先	前田石油株式会社 赤穂インターSS				
内容	燃料費・レギュラーガソリン @153円×12L÷6人=306円				
《領収証書の写し》					
					

※ 領収証書を徴することが困難な場合は、支払したことが判断できる資料等を添付すること。

※ 領収証書の写しがスペースに入りきらない場合は別途添付。

(様式第6号)

政務活動費支払調書

(議員名: 江 史 朗)

項 目	調査研究費	費 目	交通費	整理番号	No. 6-3
支出金額	1,000		支出日	令和2年2月7日	
支払先	土遠 孝昌				
内 容	車両借上代 5,000円÷5人=1,000円				

《領収証書の写し》

領 収 書

令和2年2月7日

赤 諒 会 様

金 額

¥

5,000 -

ただし、三木市視察 (2/7) に係る車両借上料として

上記正に領収いたしました

住 所

赤穂市正保橋町 3-118

氏 名

土 遠 孝 昌

※ 領収証書を徴することが困難な場合は、支払したことが判断できる資料等を添付すること。

※ 領収証書の写しがスペースに入りきらない場合は別途添付。

赤諒会視察研修会行程表

日時	行程	備考
<p>令和2年 2月7日 (金)</p>	<p>赤市役所 8:00出発</p> <p>山陽自動車道</p> <p>三木市 9:30着</p> <p>三木市役所 視察 (10:00~11:30)</p> <p>移動手段:車</p> <p>山陽自動車道</p> <p>三木市 13:00発</p> <p>赤穂市役所 15:00着</p>	<p>三木市役所 (議会事務局) TEL 0794 89 2309</p>

係	係長	課長	局長	副議長	議長

(様式第1号)

令和2年1月9日

議員派遣承認要請書

赤穂市議会

議長 釣 昭彦 様

派遣代表者氏名 田淵 和彦



下記事項について、調査・参加したいので、派遣承認されるよう要請します。

記

1 調査事項または講演会等内容

(1) 市議会議員定数について

・定数に対する考えと削減に至った経緯・現状

(2) 議会運営について

2 実施日

2月 7日 (金)

3 調査地または開催地

兵庫県三木市

4 派遣議員の氏名

田淵 和彦 榎 悠太 前田 尚志 汐江 史朗

立達 幸昌 有田 光一



(様式第6号)

政務活動費支払調書

(議員名：汐江史朗)

項目	資料作成費	費目	消耗品	整理番号	No. 7
支出金額	1,746		支出日	令和2年2月18日	
支払先	株式会社エディオン 赤穂店				
内容	ルーター代 10,480円÷6人≒1,746円				
《領収証書の写し》					

EDION
エディオン

領収証

2020年02月18日

赤穂会 様

金額 ￥10,480 -

但し ルーター代

消費税等952円含んでおります

発行者 

株式会社 エディオン
(作成地)
大阪府大阪市北区中之島二丁目
3番33号

No.305658440
発行店 赤穂店
電話番号 0791-46-3380

金額	内訳
現金	0
クレジット	10,480
ギフト券等	0
ポイント	0
振込	0

10%対象 ￥10,480
10%対象消費税 ￥952

お買上明細書

発行日 2020年02月18日(火) 14:47
店: 11845 赤穂店
TEL: 0791-46-3380
担当者: 
No. 11845-305-656440 POS: 305

パソコン関連
BUFFALO
WSR-2533DHP3-BK
4981254053119 1 ￥10,480
(クーポン利用 ￥1,000)

上記「お買上明細書」の金額はお買上金額を表示するもので、領収金額とは異なる場合がございます。

- ※ 領収証書を徴することが困難な場合は、支払したことが判断できる資料等を添付すること。
- ※ 領収証書の写しがスペースに入りきらない場合は別途添付。

(様式第6号)

政務活動費支払調書

(議員名: 汐江史朗)

項目	資料購入費	費目	雑誌購読料	整理番号	No. 8								
支出金額	5,774		支出日	令和2年3月9日									
支払先	有限会社 井筒書店												
内容	雑誌購読料 地方議会人、ガバナンス、新聞ダイジェスト 34,644円÷6人=5,774円												
《領収証書の写し》													
<p>領 収 証</p> <p>赤穂 様 〇年〇月〇日</p> <p>★ 5,774</p> <p>但 上記正に領収いたしました</p> <table border="1"><tr><td>税率</td><td>金額(税抜税込)</td></tr><tr><td>%</td><td>消費税額等</td></tr><tr><td>税率</td><td>金額(税抜税込)</td></tr><tr><td>%</td><td>消費税額等</td></tr></table> <p>〒678-0239 赤穂市加屋46-3 (有) 井 筒 書 店 TEL 0791-45-0992 FAX 0791-45-0993</p> <p>ロクヨ ウケ-1048</p>						税率	金額(税抜税込)	%	消費税額等	税率	金額(税抜税込)	%	消費税額等
税率	金額(税抜税込)												
%	消費税額等												
税率	金額(税抜税込)												
%	消費税額等												

※ 領収証書を徴することが困難な場合は、支払したことが判断できる資料等を添付すること。

※ 領収証書の写しがスペースに入りきらない場合は別途添付。

請 求 書

年 月 日

No.

赤 諒 会

大 塚 県 赤 穂 市 坂 越 1 丁 1 番 地
有 限 会 社 井 筒 書 屋

下 記 の と お り 御 請 求 申 し 上 げ ま す

表 取 締 役

井 筒 書 屋



品 名		数 量	単 価	金 額 (税 抜 / 税 込)		税 率 %	消 費 税 額 等	摘 要
1	地方自治会人							
2	2019年 2020年 4月 ~ 3月	12	816		9792			
3	お礼状							
4	2019年 2019年 4月 ~ 9月	6	1080		6480			
5	2019年 2020年 10月 ~ 3月	6	1100		6600			
6	新聞外注							
7	2019年 2019年 5月 ~ 10月	6	972		5832			
8	2019年 2020年 11月 ~ 4月	6	990		5940			
9					34644			
10								
11								
12								
合 計								

(様式第6号)

政務活動費支払調書

(議員名: 汐江史朗)

項目	資料購入費	費目	新聞購読料	整理番号	NO 1
支出金額	18,900円		支出日	令和元年9月9日	
支払先	㈱ 日本教育新聞社				
内容	日本教育新聞				

《領収証書の写し》

No.	056526
領 収 証	
汐江史朗 様	
金額	¥18,900
但し購読料	2019/9月~2020/3月として 2019年 9月 9日
上記の金額正に領収致しました。	
印 取	株式会社 日本教育新聞社
紙 入	東京都港区白 10 〒108-8638 電話 [REDACTED] 25
印	[REDACTED]

※上記発行先・金額の訂正は無効です

※ 領収証書を徴することが困難な場合は、支払したことが判断できる資料等を添付すること。

※ 領収証書の写しが入りきらない場合は別途添付。

(様式第6号)

政務活動費支払調書

(議員名: 汐江史朗)

項目	調査研究費	費目	研修費	整理番号	No 2
支出金額	70,380		支出日		
支払先					
内容	JR乗券位復28,380円、研修受講代30,000円、 宿泊費12,000円				
《領収証書の写し》					

※ 領収証書を徴することが困難な場合は、支払したことが判断できる資料等を添付すること。

※ 領収証書の写しがスペースに入りきらない場合は別途添付。

(様式第6号)

政務活動費支払調書

(議員名: 汐江史朗)

項目	調査研究費	費目	交通費	整理番号	No2-1
支出金額	28,380		支出日	令和元年10月24日	
支払先	JR 播州赤穂駅				
内容	JR 播州赤穂駅からJR 博多駅 往復JR券				

《領収証書の写し》

領 収 書

Receipt _____ 様
領収年月日 2019.10.24
金額 ¥28,380 (消費税等込み)
上記金額確かに領収いたしました
購入商品 JR乗車券類 JR tickets
(_____ 枚)
西日本旅客鉄道株式会社
播州赤穂駅
播州赤穂駅F1発行 00238-01

印紙税申告納
付につき大淀
精務署承認

※ 領収証書を徴することが困難な場合は、支払したことが判断できる資料等を添付すること。

※ 領収証書の写しがスペースに入りきらない場合は別途添付。

(様式第6号)

政務活動費支払調書

(議員名: 汐江 史朗)

項目	調査研究費	費目	研修費講代	整理番号	No2-2
支出金額	30,000		支出日	令和元年11月13日	
支払先	一般社団法人 地方議員研究会				
内容	11/13 国の医療政策と自治体病院 11/14 人口減少時代の自治体病院経営				
《領収証書の写し》					
<p>領 収 証</p> <p>汐江 史朗 様 2019年11月13日</p> <hr/> <p>★ ¥30,000</p> <hr/> <p>但 11/13 14:00~「国の医療政策と自治体病院」 11/14 10:00~「人口減少時代の自治体病院経営」 研修会受講代として</p> <p>上記正に領収いたしました</p> <p>一般社団法人地方議員研究会 〒532-0004 大阪市淀川区西宮原2丁目6-16-639 TEL 06 (7878) 6297</p>					

※ 領収証書を徴することが困難な場合は、支払したことが判断できる資料等を添付すること。

※ 領収証書の写しがスペースに入りきらない場合は別途添付。

(様式第6号)

政務活動費支払調書

(議員名 沙江史朗)

項目	調査研究費	費目	宿泊費	整理番号	1102-3
支出金額	12000		支出日	令和1年11月13日	
支払先	KKRホテル博多				
内容	政務活動費規定に基づいた金額を計上 (1泊) 旅費計算書添付				
《領収証書の写し》					

※ 領収証書を徴することが困難な場合は、支払したことが判断できる資料等を添付すること。

※ 領収証書の写しがスペースに入りきらない場合は別途添付。

(様式第7号)

旅 費 計 算 書

会派(議員)名	未諒会 汐江史朗
実施年月日	令和1年11月13日~11月14日
視 察 先	博多 リアレス馬車東ビル 講座

月日	【電車賃】		【急行料金】	【飛行機】	【バス代等】	宿泊料	計
	区間 金額	区間 金額	区間 金額	区間 金額	区間 金額		
11/13	~	~	~	~	~	12,000円	12,000円
	円	円	円	円	円		
.	~	~	~	~	~	円	円
	円	円	円	円	円		
.	~	~	~	~	~	円	円
	円	円	円	円	円		
.	~	~	~	~	~	円	円
	円	円	円	円	円		
.	~	~	~	~	~	円	円
	円	円	円	円	円		
.	~	~	~	~	~	円	円
	円	円	円	円	円		
.	~	~	~	~	~	円	円
	円	円	円	円	円		
合計	円	円	円	円	円	12,000円	12,000円

係	係長	課長	局長	副議長	議長
					

(様式第1号)

令和元年10月24日

議員派遣承認要請書

赤穂市議会

議長 釣 昭彦 様

派遣代表者氏名 前田 尚志 

下記事項について、調査・参加したいので、派遣承認されるよう要請します。

記

- 1 調査事項または講演会等内容
 地方議員研究会主催講演会
 国の医療政策と自治体病院
 人口減少時代の自治体病院経営
- 2 実施日
 令和元年11月13日(水)～14日(木)
- 3 調査地または開催地
 リファレンス駅東ビル (福岡市博多区博多駅東1丁目16-14)
- 4 派遣議員の氏名
 汐江 史朗
 田淵 和彦
 前田 尚志



FAX 06-7878-6308

お申込みは FAX または メール にて

お申込み後、事務局から折り返し「受講確認書」を一両日中にFAXまたはメールにて送付します。
「受講確認書」に従って、事前に口座へお振込みください。

メール申込み方法

mail@chihogiken.jp

FAX申込み書

申込書に明記の上、FAXで06-7878-6308宛にお送りください。
参加される講座にチェックボックスへ チェックください。

	11月13日(水)	11月14日(木)
10:00 12:30	<input type="checkbox"/> 自治体病院経営最前線2019 - 最新情報を伝授	<input checked="" type="checkbox"/> 人口減少時代の自治体病院経営
13:00 16:30	<input checked="" type="checkbox"/> 国の医療政策と自治体病院 - 病院生き残りの時代に対応するか?	<input type="checkbox"/> あなたの地域の自治体病院の 経営を診断する2019年版

お名前	(フリガナ) 汐江 史朗	貴議会名	赤穂市議会(二期目)
電話番号	(0791) 43-9337	FAX番号	(0791) 43-9337
E-mail	@		
領収証宛名	ご本人様名) ・ その他()		
当日不参加の場合はチェックください		<input type="checkbox"/> 当日不参加(資料、USB音声データ、領収証 郵送希望) 音声データの無断転載等はないことに同意して申込みます	

リファレンス駅東ビル

4講座同場所 〒812-0013 福岡市博多区博多駅東1丁目16-14

1講座 15,000円(税込)

受講料は「受講確認書」到着後に
事前にお振込みをお願いします。
※キャンセルは、7日前までにご連絡ください。

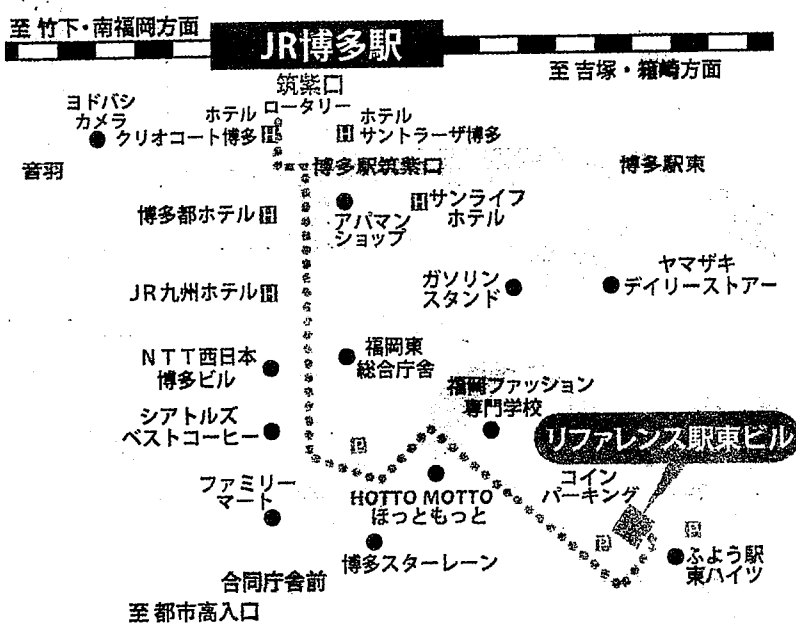

お問合せ・事務局

地方議員研究会

TEL 06-7878-6297

FAX 06-7878-6308

メール mail@chihogiken.jp

〒532-0004 大阪市淀川区西宮原2丁目6-16-639

JR博多駅 筑紫口より 徒歩4分

博多スターレーン方面へ向かい、お弁当「HOTTO MOTTO」角を右折。左側ガラス貼りのビル。(1階コインパーキング)

当行類似名称を名乗る企業、団体から案内チラシが届くとの相談が寄せられておりますが、当社とは全く関係ございません。
お問い合わせのないようたくれくれご注意ください。

in
博多

激動の時代の 自治体病院経営

11月13日(水)

10:00~12:30

自治体病院経営最前線 2019

—最新情報を伝授—

- ・自治体病院経営をめぐる最新情報を伝授
- ・総務省の自治体病院政策はどのように動いているか
- ・目からウロコ、間違いだらけの自治体病院経営
- ・こうすれば自治体病院経営は改善する、ツボを伝授
- ・地方独立行政法人など経営形態変更は経営改善につながるか?

14:00~16:30

国の医療政策と自治体病院

—病院生き残りの時代に対応するか?—

- ・国の医療政策はどのように動くか?
- ・都道府県地域医療構想の意義は何か?
- ・2018年度診療報酬改定のポイント
- ・自治体病院経営の羅針盤としてのDPC
- ・診療報酬加算取得は自治体病院経営の最重要ポイント

11月14日(木)

10:00~12:30

人口減少時代の 自治体病院経営

- ・本格的少子高齢社会が地域に何をもたらすのか?
- ・常識を疑え!自治体病院の存在意義を再定義する
- ・医師・看護師をいかに集めるかのポイント伝授
- ・地域雇用の受け皿としての自治体病院
- ・人口減少時代における地方議会の果たす意義

14:00~16:30

あなたの地域の自治体病院の 経営を診断する2019年版

- ・2019年度における最新データに基づき、参加者の自治体病院の経営状況をリアル分析
- ・自治体病院経営の必須データである地方公営企業年鑑とDPC調整係数を徹底解説
- ・医師給与の水準はどのくらいが望ましいのか、相場観を持つ
- ・徹底指南にうすればあなたの自治体の病院の収益は改善する
- ・議会質問1回で数千円単位の経営改善を実現する



伊関 友伸

東京都立大学法学部法律学科卒。東京大学大学院法学政治学専攻修士課程修了。1987年埼玉県入庁(県民部県民総務課調査部)、北埼玉郡大里町企画財政課長(県派遣)、総合政策部計画調整課主査(計画フレーム担当)、健康福祉部社会福祉課地域福祉担当主査、県立精神医療センター・精神保健福祉センター総務職員担当主幹、2004年城西大学経営学部マネジメント総合学科助教授、2010年同教授。医学書院「病院」編集委員。